

TOTAL Mão de Obra:	R\$ 25,9500
VALOR:	R\$ 77,08
VALOR BDI (28.82%):	R\$ 22,21
VALOR COM BDI:	R\$ 99,29

C1082 DISJUNTOR BIPOLAR EM QUADRO DE DISTRIBUIÇÃO 16A (UN)						778
Material		FORTE	UNID	COEFICIENTE	PREÇO UNITÁRIO	TOTAL
10970	DISJUNTOR BIPOLAR 16A	SEINFRA	UN	1,00000000	R\$ 51,1300	R\$ 51,1300
TOTAL Material:						R\$ 51,1300
Mão de Obra		FORTE	UNID	COEFICIENTE	PREÇO UNITÁRIO	TOTAL
10042	AJUDANTE DE ELETRICISTA	SEINFRA	H	0,60000000	R\$ 19,1000	R\$ 11,4600
12312	ELETRICISTA	SEINFRA	H	0,60000000	R\$ 24,1500	R\$ 14,4900
TOTAL Mão de Obra:						R\$ 25,9500
VALOR:						R\$ 77,08
VALOR BDI (28.82%):						R\$ 22,21
VALOR COM BDI:						R\$ 99,29

COMP.190 QUADRO DE DISTRIBUIÇÃO DE EMBUTIR, EM CHAPA DE AÇO, PARA ATÉ 56 DISJUNTORES (UN)						
Material		FORTE	UNID	COEFICIENTE	PREÇO UNITÁRIO	TOTAL
104908	Quadro de distribuição de embutir em chapa de aço, p/até 56 disjuntores c/barramento, padrão DIN, Cemar ou similar	ORSE	un	1,00000000	R\$ 1.470,00	R\$ 1.470,00
TOTAL Material:						R\$ 1.470,00
Mão de Obra com Encargos Complementares		FORTE	UNID	COEFICIENTE	PREÇO UNITÁRIO	TOTAL
88264	ELETRICISTA COM ENCARGOS COMPLEMENTARES	SINAPI	H	11,20000000	R\$ 25,42	R\$ 284,70
88309	PEDREIRO COM ENCARGOS COMPLEMENTARES	SINAPI	H	2,80000000	R\$ 25,11	R\$ 70,31
88316	SERVENTE COM ENCARGOS COMPLEMENTARES	SINAPI	H	4,20000000	R\$ 19,98	R\$ 83,92
TOTAL Mão de Obra com Encargos Complementares:						R\$ 438,93
Serviço		FORTE	UNID	COEFICIENTE	PREÇO UNITÁRIO	TOTAL
S87296S	Argamassa traço 1:3:12 (em volume de cimento, cal e areia média úmida) para emboço/massa única/assentamento de alvenaria de vedação, preparo mecânico com betoneira 600 l. af_08/2019	ORSE	m3	0,01900000	R\$ 543,64	R\$ 10,33
TOTAL Serviço:						R\$ 10,33
VALOR:						R\$ 1.919,26
VALOR BDI (28.82%):						R\$ 553,13
VALOR COM BDI:						R\$ 2.472,39

C2067 QUADRO DE DISTRIBUIÇÃO DE LUZ EMBUTIR ATÉ 12 DIVISÕES 207X332X95mm, C/BARRAMENTO (UN)						
Material		FORTE	UNID	COEFICIENTE	PREÇO UNITÁRIO	TOTAL
10193	BARRAMENTO NEUTRO P/ BAIXA TENSÃO	SEINFRA	UN	1,00000000	R\$ 41,3200	R\$ 41,3200
10194	BARRAMENTO PRINCIPAL P/ BAIXA TENSÃO	SEINFRA	UN	1,00000000	R\$ 40,6500	R\$ 40,6500
10195	BARRAMENTO TERRA P/ BAIXA TENSÃO	SEINFRA	UN	1,00000000	R\$ 33,6000	R\$ 33,6000
11754	QUADRO DISTRIBUIÇÃO LUZ 207X332X95MM	SEINFRA	UN	1,00000000	R\$ 112,2400	R\$ 112,2400
TOTAL Material:						R\$ 227,8100
Mão de Obra		FORTE	UNID	COEFICIENTE	PREÇO UNITÁRIO	TOTAL
10042	AJUDANTE DE ELETRICISTA	SEINFRA	H	2,00000000	R\$ 19,1000	R\$ 38,2000
12312	ELETRICISTA	SEINFRA	H	2,00000000	R\$ 24,1500	R\$ 48,3000
TOTAL Mão de Obra:						R\$ 86,5000
VALOR:						R\$ 314,31
VALOR BDI (28.82%):						R\$ 90,58
VALOR COM BDI:						R\$ 404,89

Cássio Dutra
Cássio Dutra

C0626 CAIXA DE PASSAGEM COM TAMPA PARAFUSADA 100X100X80mm (UN) 779						
Material	FORTE	UNID	COEFICIENTE	PREÇO UNITÁRIO	TOTAL	
I0428	CAIXA PASSAG. CHAPA C/TAMPA PARAF. 100X100X80MM	SEINFRA	UN	1,00000000	R\$ 11,2000	R\$ 11,2000
TOTAL Material:					R\$ 11,2000	
Mão de Obra	FORTE	UNID	COEFICIENTE	PREÇO UNITÁRIO	TOTAL	
I0042	AJUDANTE DE ELETRICISTA	SEINFRA	H	0,40000000	R\$ 19,1000	R\$ 7,6400
I2312	ELETRICISTA	SEINFRA	H	0,40000000	R\$ 24,1500	R\$ 9,6600
TOTAL Mão de Obra:					R\$ 17,3000	
VALOR:					R\$ 28,50	
VALOR BDI (28.82%):					R\$ 8,21	
VALOR COM BDI:					R\$ 36,71	

C1117 DISJUNTOR TRIPOLAR EM QUADRO DE DISTRIBUIÇÃO 100A (UN)						
Material	FORTE	UNID	COEFICIENTE	PREÇO UNITÁRIO	TOTAL	
I1016	DISJUNTOR TRIPOLAR DE 100A	SEINFRA	UN	1,00000000	R\$ 104,8800	R\$ 104,8800
TOTAL Material:					R\$ 104,8800	
Mão de Obra	FORTE	UNID	COEFICIENTE	PREÇO UNITÁRIO	TOTAL	
I0042	AJUDANTE DE ELETRICISTA	SEINFRA	H	0,90000000	R\$ 19,1000	R\$ 17,1900
I2312	ELETRICISTA	SEINFRA	H	0,90000000	R\$ 24,1500	R\$ 21,7350
TOTAL Mão de Obra:					R\$ 38,9250	
VALOR:					R\$ 143,81	
VALOR BDI (28.82%):					R\$ 41,44	
VALOR COM BDI:					R\$ 185,25	

C1114 DISJUNTOR TRIPOLAR C/ACIONAMENTO NA PORTA DO Q.D.ATE 63A (UN)						
Material	FORTE	UNID	COEFICIENTE	PREÇO UNITÁRIO	TOTAL	
I0997	DISJUNTOR TIPO COMPACTO 3X 63A	SEINFRA	UN	1,00000000	R\$ 71,8200	R\$ 71,8200
TOTAL Material:					R\$ 71,8200	
Mão de Obra	FORTE	UNID	COEFICIENTE	PREÇO UNITÁRIO	TOTAL	
I0042	AJUDANTE DE ELETRICISTA	SEINFRA	H	1,00000000	R\$ 19,1000	R\$ 19,1000
I2312	ELETRICISTA	SEINFRA	H	1,00000000	R\$ 24,1500	R\$ 24,1500
TOTAL Mão de Obra:					R\$ 43,2500	
VALOR:					R\$ 115,07	
VALOR BDI (28.82%):					R\$ 33,16	
VALOR COM BDI:					R\$ 148,23	

C1127 DISJUNTOR TRIPOLAR EM QUADRO DE DISTRIBUIÇÃO 50A (UN)						
Material	FORTE	UNID	COEFICIENTE	PREÇO UNITÁRIO	TOTAL	
I1013	DISJUNTOR TRIPOLAR 50A	SEINFRA	UN	1,00000000	R\$ 60,1300	R\$ 60,1300
TOTAL Material:					R\$ 60,1300	
Mão de Obra	FORTE	UNID	COEFICIENTE	PREÇO UNITÁRIO	TOTAL	
I0042	AJUDANTE DE ELETRICISTA	SEINFRA	H	0,90000000	R\$ 19,1000	R\$ 17,1900
I2312	ELETRICISTA	SEINFRA	H	0,90000000	R\$ 24,1500	R\$ 21,7350
TOTAL Mão de Obra:					R\$ 38,9250	
VALOR:					R\$ 99,06	
VALOR BDI (28.82%):					R\$ 28,55	
VALOR COM BDI:					R\$ 127,61	

C1477 INSTALAÇÃO DE EXAUSTOR ELÉTRICO TIPO DOMICILIAR (UN)					
--	--	--	--	--	--

Cássio Dutra
Cássio Dutra

Material		FORTE	UNID	COEFICIENTE	PREÇO UNITÁRIO	TOTAL
I1143	EXAUSTOR ELETRICO DOMICILIAR	SEINFRA	UN	1,00000000	R\$ 222,4600	R\$ 222,4600
TOTAL Material:						R\$ 222,4600
Mão de Obra		FORTE	UNID	COEFICIENTE	PREÇO UNITÁRIO	TOTAL
I0042	AJUDANTE DE ELETRICISTA	SEINFRA	H	0,80000000	R\$ 19,1000	R\$ 15,2800
I2312	ELETRICISTA	SEINFRA	H	0,80000000	R\$ 24,1500	R\$ 19,3200
TOTAL Mão de Obra:						R\$ 34,6000
VALOR:						R\$ 257,06
VALOR BDI (28.82%):						R\$ 74,08
VALOR COM BDI:						R\$ 331,14

C1494 INTERRUPTOR UMA TECLA SIMPLES 10A 250V (UN)						
Material		FORTE	UNID	COEFICIENTE	PREÇO UNITÁRIO	TOTAL
I1255	INTERRUPTOR 1 TECLA SIMPLES	SEINFRA	UN	1,00000000	R\$ 8,4400	R\$ 8,4400
TOTAL Material:						R\$ 8,4400
Mão de Obra		FORTE	UNID	COEFICIENTE	PREÇO UNITÁRIO	TOTAL
I0042	AJUDANTE DE ELETRICISTA	SEINFRA	H	0,21000000	R\$ 19,1000	R\$ 4,0110
I2312	ELETRICISTA	SEINFRA	H	0,21000000	R\$ 24,1500	R\$ 5,0715
TOTAL Mão de Obra:						R\$ 9,0825
VALOR:						R\$ 17,52
VALOR BDI (28.82%):						R\$ 5,05
VALOR COM BDI:						R\$ 22,57

C1479 INTERRUPTOR DUAS TECLAS SIMPLES 10A 250V (UN)						
Material		FORTE	UNID	COEFICIENTE	PREÇO UNITÁRIO	TOTAL
I1263	INTERRUPTOR 2 TECLAS SIMPLES	SEINFRA	UN	1,00000000	R\$ 14,9000	R\$ 14,9000
TOTAL Material:						R\$ 14,9000
Mão de Obra		FORTE	UNID	COEFICIENTE	PREÇO UNITÁRIO	TOTAL
I0042	AJUDANTE DE ELETRICISTA	SEINFRA	H	0,37000000	R\$ 19,1000	R\$ 7,0670
I2312	ELETRICISTA	SEINFRA	H	0,37000000	R\$ 24,1500	R\$ 8,9355
TOTAL Mão de Obra:						R\$ 16,0025
VALOR:						R\$ 30,90
VALOR BDI (28.82%):						R\$ 8,91
VALOR COM BDI:						R\$ 39,81

C4792 TOMADA DUPLA DE EMBUTIR 2P+T 10A-250V (UN)						
Material		FORTE	UNID	COEFICIENTE	PREÇO UNITÁRIO	TOTAL
I9106	ESPELHO/PLACA DE 3 POSTOS 4"X2" PARA INSTALAÇÃO DE TOMADAS E INTERRUPTORES	SEINFRA	UN	1,00000000	R\$ 3,4800	R\$ 3,4800
I9107	SUPORTE DE FIXAÇÃO PARA ESPELHO/PLACA 4"X2" P/ 3 MÓDULOS, INSTALAÇÕES DE TOMADAS E INTERRUPTORES	SEINFRA	UN	1,00000000	R\$ 1,3000	R\$ 1,3000
I9106	TOMADA 2P+T 10A, 250V (APENAS MÓDULO)	SEINFRA	UN	2,00000000	R\$ 5,5900	R\$ 11,1800
TOTAL Material:						R\$ 15,9600
Mão de Obra		FORTE	UNID	COEFICIENTE	PREÇO UNITÁRIO	TOTAL
I0042	AJUDANTE DE ELETRICISTA	SEINFRA	H	0,29000000	R\$ 19,1000	R\$ 5,5390
I2312	ELETRICISTA	SEINFRA	H	0,29000000	R\$ 24,1500	R\$ 7,0035
TOTAL Mão de Obra:						R\$ 12,5425
VALOR:						R\$ 28,50
VALOR BDI (28.82%):						R\$ 8,21
VALOR COM BDI:						R\$ 36,71

COMP.13 LUMINÁRIA COM LÂMPADA LED 24W (UN)						
Material		FONTE	UNID	COEFICIENTE	PREÇO UNITÁRIO	TOTAL
I13962	Luminária sobrepor quadrada Led 24W*, 6500K G- Light ou similar	ORSE	un	1,00000000	R\$ 30,10	R\$ 30,10
TOTAL Material:						R\$ 30,10
Mão de Obra						
		FONTE	UNID	COEFICIENTE	PREÇO UNITÁRIO	TOTAL
I0042	AJUDANTE DE ELETRICISTA	SEINFRA	H	0,80000000	R\$ 19,10	R\$ 15,28
I2312	ELETRICISTA	SEINFRA	H	0,80000000	R\$ 24,15	R\$ 19,32
TOTAL Mão de Obra:						R\$ 34,60
VALOR:						R\$ 64,70
VALOR BDI (28.82%):						R\$ 18,65
VALOR COM BDI:						R\$ 83,35

00039387 LAMPADA LED TUBULAR BIVOLT 18/20 W, BASE G13 (UN)						
Material		FONTE	UNID	COEFICIENTE	PREÇO UNITÁRIO	TOTAL
00039387	LAMPADA LED TUBULAR BIVOLT 18/20 W, BASE G13	SINAPI	UN	1,00000000	R\$ 9,43	R\$ 9,43
TOTAL Material:						R\$ 9,43
VALOR:						R\$ 9,43
VALOR BDI (28.82%):						R\$ 2,72
VALOR COM BDI:						R\$ 12,15

COMP.200 LUMINÁRIA PAREDE, TIPO ARANDELA 12W (UN)						
Material		FONTE	UNID	COEFICIENTE	PREÇO UNITÁRIO	TOTAL
I13754	Lâmpada led 12w de potência, luz branca Autovolt, E27, marca Glight ou similar	ORSE	un	1,00000000	R\$ 4,80	R\$ 4,80
I1374	LUMINARIA PAREDE, TIPO ARANDELA	SEINFRA	UN	1,00000000	R\$ 37,56	R\$ 37,56
TOTAL Material:						R\$ 42,36
Mão de Obra						
		FONTE	UNID	COEFICIENTE	PREÇO UNITÁRIO	TOTAL
00000247	AJUDANTE DE ELETRICISTA (HORISTA)	SINAPI	H	0,80000000	R\$ 12,86	R\$ 10,29
00002436	ELETRICISTA (HORISTA)	SINAPI	H	0,80000000	R\$ 16,78	R\$ 13,42
TOTAL Mão de Obra:						R\$ 23,71
VALOR:						R\$ 66,07
VALOR BDI (28.82%):						R\$ 19,04
VALOR COM BDI:						R\$ 85,11

C4804 LUMINÁRIA DE EMBUTIR/SOBREPOR RETANGULAR CORPO EM CHAPA DE AÇO, PINTURA EPÓXI BRANCA COM REFLETOR EM ALUMÍNIO ESPELHO, PARA 2 LED'S TUBULAR T5 DE 10W, TONALIDADE 5000K, COR BRANCA, GRAU DE PROTEÇÃO IP20 E 1 LED DRIVER - COMPLETA (UN)						
Material		FONTE	UNID	COEFICIENTE	PREÇO UNITÁRIO	TOTAL
I9119	LUMINÁRIA DE EMBUTIR/SOBREPOR RETANGULAR CORPO EM CHAPA DE AÇO, PINTURA EPÓXI BRANCA COM REFLETOR EM ALUMÍNIO ESPELHO, PARA 2 LED'S TUBULAR T5 DE 10W, TONALIDADE 5000K, COR BRANCA, GRAU DE PROTEÇÃO IP20 E 1 LED DRIVER - COMPLETA	SEINFRA	UN	1,00000000	R\$ 435,0000	R\$ 435,0000
TOTAL Material:						R\$ 435,0000
Mão de Obra						
		FONTE	UNID	COEFICIENTE	PREÇO UNITÁRIO	TOTAL
I0042	AJUDANTE DE ELETRICISTA	SEINFRA	H	1,50000000	R\$ 19,1000	R\$ 28,6500
I2312	ELETRICISTA	SEINFRA	H	1,50000000	R\$ 24,1500	R\$ 36,2250
TOTAL Mão de Obra:						R\$ 64,8750
VALOR:						R\$ 499,88
VALOR BDI (28.82%):						R\$ 144,06
VALOR COM BDI:						R\$ 643,94

92005 TOMADA MÉDIA DE EMBUTIR (2 MÓDULOS), 2P+T 20 A, INCLUINDO SUPORTE E PLACA - FORNECIMENTO E INSTALAÇÃO. AF_03/2023 (UN)					
--	--	--	--	--	--

Serviço		FONTES	UNID	COEFICIENTE	PREÇO UNITÁRIO	TOTAL
91946	SUPORTE PARAFUSADO COM PLACA DE ENCAIXE 4" X 2" MÉDIO (1,30 M DO PISO) PARA PONTO ELÉTRICO - FORNECIMENTO E INSTALAÇÃO. AF_03/2023	SINAPI	UN	1,00000000	R\$ 10,19	R\$ 10,19
92003	TOMADA MÉDIA DE EMBUTIR (2 MÓDULOS), 2P+T 20 A, SEM SUPORTE E SEM PLACA - FORNECIMENTO E INSTALAÇÃO. AF_03/2023	SINAPI	UN	1,00000000	R\$ 45,76	R\$ 45,76
TOTAL Serviço:						R\$ 55,95
VALOR:						R\$ 55,95
VALOR BDI (28.82%):						R\$ 16,12
VALOR COM BDI:						R\$ 72,07

C1359 EXTINTOR DE GÁS CARBÔNICO OU PÓ QUÍMICO DE 4 OU 6KG (UN)

Material		FONTES	UNID	COEFICIENTE	PREÇO UNITÁRIO	TOTAL
I1145	EXTINTOR CO2 DE 6 KG	SEINFRA	UN	1,00000000	R\$ 840,0000	R\$ 840,0000
I1566	PARAFUSO - 8MM COM BUCHA PLÁSTICA	SEINFRA	UN	2,00000000	R\$ 0,9000	R\$ 1,8000
TOTAL Material:						R\$ 841,8000
Mão de Obra		FONTES	UNID	COEFICIENTE	PREÇO UNITÁRIO	TOTAL
I0043	AJUDANTE DE ENCANADOR	SEINFRA	H	0,40000000	R\$ 19,1000	R\$ 7,6400
I2320	ENCANADOR	SEINFRA	H	0,40000000	R\$ 23,4800	R\$ 9,3920
TOTAL Mão de Obra:						R\$ 17,0320
VALOR:						R\$ 858,83
VALOR BDI (28.82%):						R\$ 247,52
VALOR COM BDI:						R\$ 1.106,35

C4649 SINALIZAÇÃO PARA EXTINTOR (UN)

Material		FONTES	UNID	COEFICIENTE	PREÇO UNITÁRIO	TOTAL
I2084	TINTA A BASE DE EMULSÃO ACRÍLICA (PARA PISOS)	SEINFRA	L	0,03000000	R\$ 12,2200	R\$ 0,3666
TOTAL Material:						R\$ 0,3666
Mão de Obra		FONTES	UNID	COEFICIENTE	PREÇO UNITÁRIO	TOTAL
I0045	AJUDANTE DE PINTOR	SEINFRA	H	0,80000000	R\$ 19,1000	R\$ 15,2800
I2395	PINTOR	SEINFRA	H	1,50000000	R\$ 24,1600	R\$ 36,2400
TOTAL Mão de Obra:						R\$ 51,5200
VALOR:						R\$ 51,89
VALOR BDI (28.82%):						R\$ 14,95
VALOR COM BDI:						R\$ 66,84

C4394 LUMINÁRIA DE EMERGÊNCIA (UN)

Material		FONTES	UNID	COEFICIENTE	PREÇO UNITÁRIO	TOTAL
I8246	LUMINÁRIA DE EMERGÊNCIA	SEINFRA	UN	1,00000000	R\$ 239,7000	R\$ 239,7000
TOTAL Material:						R\$ 239,7000
Mão de Obra		FONTES	UNID	COEFICIENTE	PREÇO UNITÁRIO	TOTAL
I2312	ELETRICISTA	SEINFRA	H	0,50000000	R\$ 24,1500	R\$ 12,0750
I2543	SERVENTE	SEINFRA	H	0,50000000	R\$ 18,4600	R\$ 9,2300
TOTAL Mão de Obra:						R\$ 21,3050
VALOR:						R\$ 261,01
VALOR BDI (28.82%):						R\$ 75,22
VALOR COM BDI:						R\$ 336,23

C4629 PLACA EM AÇO GALVANIZADO C/ APLICAÇÃO EM 1 FACE EM VINIL E FUNDO C/ PINTURA EM ESMALTE SINTÉTICO PRETO FOSCO (FORNECIMENTO E MONTAGEM) (M2)

Equipamento Custo Horário		FONTES	UNID	COEFICIENTE	PREÇO UNITÁRIO	TOTAL
I0704	CAMINHÃO C/CARROCERIA DE MADEIRA HP 92 (CHP)	SEINFRA	H	1,00000000	R\$ 122,9100	R\$ 122,9100

Cássio Dutra

I0728	COMPRESSOR DE AR 250 PCM (CHP)	SEINFRA	H	0,89000000	R\$ 135,2100	R\$ 120,3369
					TOTAL Equipamento Custo Horário:	R\$ 243,2469
Material		FORTE	UNID	COEFICIENTE	PREÇO UNITÁRIO	TOTAL
I8630	BROCA 3/8"	SEINFRA	UN	0,01000000	R\$ 18,2800	R\$ 0,1828
I0539	CHAPA DE AÇO GALVANIZADA N.26. DESENV 0.50M	SEINFRA	M	1,05000000	R\$ 23,2300	R\$ 24,3915
I1100	ESMALTE SINTETICO	SEINFRA	L	0,30000000	R\$ 31,8800	R\$ 9,5640
I8627	LIXA D'ÁGUA N.100	SEINFRA	UN	0,50000000	R\$ 0,7100	R\$ 0,3550
I8628	ORQUIMOL	SEINFRA	L	0,10000000	R\$ 15,4800	R\$ 1,5480
I1737	PRIMER SINTÉTICO	SEINFRA	L	0,40000000	R\$ 25,3500	R\$ 10,1400
I8625	TESOURA PNEUMÁTICA	SEINFRA	H	1,00000000	R\$ 0,7900	R\$ 0,7900
I8631	THINNER (DILUENTE COM ALTO PODER DE ABSORÇÃO PARA REMOÇÃO DE TINTAS)	SEINFRA	L	0,10000000	R\$ 24,2900	R\$ 2,4290
I8629	VINIL AUTO-ADESIVO FOSCO OU BRILHANTE C/ APLICAÇÃO	SEINFRA	M2	1,05000000	R\$ 100,6600	R\$ 105,6930
					TOTAL Material:	R\$ 155,0933
Mão de Obra		FORTE	UNID	COEFICIENTE	PREÇO UNITÁRIO	TOTAL
I2510	ENCARREGADO DE SERVIÇOS	SEINFRA	H	1,00000000	R\$ 29,1300	R\$ 29,1300
I1530	MONTADOR	SEINFRA	H	1,00000000	R\$ 24,1600	R\$ 24,1600
I2395	PINTOR	SEINFRA	H	1,00000000	R\$ 24,1600	R\$ 24,1600
I2543	SERVENTE	SEINFRA	H	3,00000000	R\$ 18,4600	R\$ 55,3800
					TOTAL Mão de Obra:	R\$ 132,6300
					VALOR:	R\$ 531,17
					VALOR BDI (28.82%):	R\$ 153,08
					VALOR COM BDI:	R\$ 684,25

C2625 TUBO PVC SOLD. MARROM INCL.CONEXÕES D= 25mm(3/4") (M)

Material		FORTE	UNID	COEFICIENTE	PREÇO UNITÁRIO	TOTAL
I0026	ADESIVO PARA TUBO DE PVC RIGIDO	SEINFRA	KG	0,00800000	R\$ 63,3600	R\$ 0,0507
I1888	SOLUÇÃO LIMPADORA PARA PVC RIGIDO	SEINFRA	L	0,00030000	R\$ 61,0200	R\$ 0,0183
I2200	TUBO PVC SOLDÁVEL DE 25MM (3/4')	SEINFRA	M	1,60000000	R\$ 4,3300	R\$ 6,9280
					TOTAL Material:	R\$ 6,9970
Mão de Obra		FORTE	UNID	COEFICIENTE	PREÇO UNITÁRIO	TOTAL
I0043	AJUDANTE DE ENCANADOR	SEINFRA	H	0,40000000	R\$ 19,1000	R\$ 7,6400
I2320	ENCANADOR	SEINFRA	H	0,40000000	R\$ 23,4800	R\$ 9,3920
					TOTAL Mão de Obra:	R\$ 17,0320
					VALOR:	R\$ 24,03
					VALOR BDI (28.82%):	R\$ 6,93
					VALOR COM BDI:	R\$ 30,96

C2626 TUBO PVC SOLD. MARROM INCL.CONEXÕES D= 32mm(1") (M)

Material		FORTE	UNID	COEFICIENTE	PREÇO UNITÁRIO	TOTAL
I0026	ADESIVO PARA TUBO DE PVC RIGIDO	SEINFRA	KG	0,00110000	R\$ 63,3600	R\$ 0,0697
I1888	SOLUÇÃO LIMPADORA PARA PVC RIGIDO	SEINFRA	L	0,00050000	R\$ 61,0200	R\$ 0,0305
I2201	TUBO PVC SOLDÁVEL DE 32MM (1')	SEINFRA	M	1,50000000	R\$ 8,5600	R\$ 12,8400
					TOTAL Material:	R\$ 12,9402
Mão de Obra		FORTE	UNID	COEFICIENTE	PREÇO UNITÁRIO	TOTAL
I0043	AJUDANTE DE ENCANADOR	SEINFRA	H	0,45000000	R\$ 19,1000	R\$ 8,5950
I2320	ENCANADOR	SEINFRA	H	0,45000000	R\$ 23,4800	R\$ 10,5660
					TOTAL Mão de Obra:	R\$ 19,1610
					VALOR:	R\$ 32,10
					VALOR BDI (28.82%):	R\$ 9,25

VALOR COM BDI:	R\$ 41,35
----------------	-----------

C2628 TUBO PVC SOLD. MARROM INCL.CONEXÕES D= 50mm (1 1/2") (M)						784
Material		FONTE	UNID	COEFICIENTE	PREÇO UNITÁRIO	TOTAL
I0026	ADESIVO PARA TUBO DE PVC RIGIDO	SEINFRA	KG	0,00170000	R\$ 63,3600	R\$ 0,1077
I1888	SOLUÇÃO LIMPADORA PARA PVC RIGIDO	SEINFRA	L	0,00070000	R\$ 61,0200	R\$ 0,0427
I2203	TUBO PVC SOLDÁVEL DE 50MM (1 1/2")	SEINFRA	M	1,40000000	R\$ 14,2800	R\$ 19,9920
TOTAL Material:						R\$ 20,1424
Mão de Obra		FONTE	UNID	COEFICIENTE	PREÇO UNITÁRIO	TOTAL
I0043	AJUDANTE DE ENCANADOR	SEINFRA	H	0,60000000	R\$ 19,1000	R\$ 11,4600
I2320	ENCANADOR	SEINFRA	H	0,60000000	R\$ 23,4800	R\$ 14,0880
TOTAL Mão de Obra:						R\$ 25,5480
VALOR:						R\$ 45,69
VALOR BDI (28.82%):						R\$ 13,17
VALOR COM BDI:						R\$ 58,86

C4558 CABO CORDPLAST (CABO PP) 3 x 2,50 mm² (M)						
Material		FONTE	UNID	COEFICIENTE	PREÇO UNITÁRIO	TOTAL
I8438	CABO CORDPLAST (CABO PP) 3 x 2,50 mm²	SEINFRA	M	1,00000000	R\$ 5,0400	R\$ 5,0400
TOTAL Material:						R\$ 5,0400
Mão de Obra		FONTE	UNID	COEFICIENTE	PREÇO UNITÁRIO	TOTAL
I0042	AJUDANTE DE ELETRICISTA	SEINFRA	H	0,11000000	R\$ 19,1000	R\$ 2,1010
I2312	ELETRICISTA	SEINFRA	H	0,11000000	R\$ 24,1500	R\$ 2,6565
TOTAL Mão de Obra:						R\$ 4,7575
VALOR:						R\$ 9,80
VALOR BDI (28.82%):						R\$ 2,82
VALOR COM BDI:						R\$ 12,62

COMP.433 CABO PP - 3 x 4,0 mm² (M)						
Material		FONTE	UNID	COEFICIENTE	PREÇO UNITÁRIO	TOTAL
I03284	Cabo de cobre PP Cordplast 3 x 4.0 mm2, 450/750v	ORSE	m	1,00000000	R\$ 11,04	R\$ 11,04
TOTAL Material:						R\$ 11,04
Mão de Obra com Encargos Complementares		FONTE	UNID	COEFICIENTE	PREÇO UNITÁRIO	TOTAL
88247	AUXILIAR DE ELETRICISTA COM ENCARGOS COMPLEMENTARES	SINAPI	H	0,11000000	R\$ 21,33	R\$ 2,35
88264	ELETRICISTA COM ENCARGOS COMPLEMENTARES	SINAPI	H	0,11000000	R\$ 25,42	R\$ 2,80
TOTAL Mão de Obra com Encargos Complementares:						R\$ 5,15
VALOR:						R\$ 16,19
VALOR BDI (28.82%):						R\$ 4,67
VALOR COM BDI:						R\$ 20,86

C4778 REDE FRIGORÍGENA C/ TUBO DE COBRE 1/2" FLEXÍVEL, ISOLADO COM BORRACHA ELASTOMÉRICA, SUSTENTAÇÃO, SOLDA E LIMPEZA (M)						
Material		FONTE	UNID	COEFICIENTE	PREÇO UNITÁRIO	TOTAL
I1179	FITA DE CALDEAÇÃO	SEINFRA	M	1,50000000	R\$ 3,8300	R\$ 5,7450
I1503	MANTA BUTILICA. ESPESURA 0.8MM	SEINFRA	M2	0,04390000	R\$ 71,6500	R\$ 3,1454
I1596	PASTA PARA SOLDAR 450G	SEINFRA	UN	0,00060000	R\$ 49,9000	R\$ 0,0299
I1872	SOLDA 50X50	SEINFRA	KG	0,00420000	R\$ 147,1300	R\$ 0,6179
I9082	TUBO COBRE DE 1/2", FLEXIVEL CLASSE 2	SEINFRA	M	1,10000000	R\$ 37,3000	R\$ 41,0300
TOTAL Material:						R\$ 50,5682
Mão de Obra		FONTE	UNID	COEFICIENTE	PREÇO UNITÁRIO	TOTAL

Cássio Dutra
Cássio Dutra

I0043	AJUDANTE DE ENCANADOR	SEINFRA	H	0,33000000	R\$ 19,1000	R\$ 6,3030
I2320	ENCANADOR	SEINFRA	H	0,33000000	R\$ 23,4800	R\$ 7,7484
TOTAL Mão de Obra:						R\$ 14,0514
VALOR:						R\$ 64,62
VALOR BDI (28.82%):						R\$ 18,62
VALOR COM BDI:						R\$ 83,24

C4776 REDE FRIGORÍGENA C/ TUBO DE COBRE 1/4" FLEXÍVEL, ISOLADO COM BORRACHA ELASTOMÉRICA, SUSTENTAÇÃO, SOLDA E LIMPEZA (M)

Material	FORTE	UNID	COEFICIENTE	PREÇO UNITÁRIO	TOTAL
I1179	FITA DE CALDEAÇÃO	SEINFRA	M	1,50000000	R\$ 5,7450
I1503	MANTA BUTILICA. ESPESSURA 0.8MM	SEINFRA	M2	0,02190000	R\$ 1,5691
I1596	PASTA PARA SOLDAR 450G	SEINFRA	UN	0,00030000	R\$ 0,0150
I1872	SOLDA 50X50	SEINFRA	KG	0,00210000	R\$ 0,3090
I9077	TUBO COBRE DE 1/4", FLEXÍVEL CLASSE 2	SEINFRA	M	1,80000000	R\$ 32,1840
TOTAL Material:					R\$ 39,8221
Mão de Obra	FORTE	UNID	COEFICIENTE	PREÇO UNITÁRIO	TOTAL
I0043	AJUDANTE DE ENCANADOR	SEINFRA	H	0,25000000	R\$ 4,7750
I2320	ENCANADOR	SEINFRA	H	0,25000000	R\$ 5,8700
TOTAL Mão de Obra:					R\$ 10,6450
VALOR:					R\$ 50,47
VALOR BDI (28.82%):					R\$ 14,54
VALOR COM BDI:					R\$ 65,01

C4780 REDE FRIGORÍGENA C/ TUBO DE COBRE 3/4" FLEXÍVEL, ISOLADO COM BORRACHA ELASTOMÉRICA, SUSTENTAÇÃO, SOLDA E LIMPEZA (M)

Material	FORTE	UNID	COEFICIENTE	PREÇO UNITÁRIO	TOTAL
I1179	FITA DE CALDEAÇÃO	SEINFRA	M	1,50000000	R\$ 5,7450
I1503	MANTA BUTILICA. ESPESSURA 0.8MM	SEINFRA	M2	0,06580000	R\$ 4,7146
I1596	PASTA PARA SOLDAR 450G	SEINFRA	UN	0,00090000	R\$ 0,0449
I1872	SOLDA 50X50	SEINFRA	KG	0,00630000	R\$ 0,9269
I9083	TUBO COBRE DE 3/4", FLEXÍVEL CLASSE 2	SEINFRA	M	1,10000000	R\$ 61,7210
TOTAL Material:					R\$ 73,1524
Mão de Obra	FORTE	UNID	COEFICIENTE	PREÇO UNITÁRIO	TOTAL
I0043	AJUDANTE DE ENCANADOR	SEINFRA	H	0,36000000	R\$ 6,8760
I2320	ENCANADOR	SEINFRA	H	0,36000000	R\$ 8,4528
TOTAL Mão de Obra:					R\$ 15,3288
VALOR:					R\$ 88,48
VALOR BDI (28.82%):					R\$ 25,50
VALOR COM BDI:					R\$ 113,98

C4777 REDE FRIGORÍGENA C/ TUBO DE COBRE 3/8" FLEXÍVEL, ISOLADO COM BORRACHA ELASTOMÉRICA, SUSTENTAÇÃO, SOLDA E LIMPEZA (M)

Material	FORTE	UNID	COEFICIENTE	PREÇO UNITÁRIO	TOTAL
I1179	FITA DE CALDEAÇÃO	SEINFRA	M	1,50000000	R\$ 5,7450
I1503	MANTA BUTILICA. ESPESSURA 0.8MM	SEINFRA	M2	0,03290000	R\$ 2,3573
I1596	PASTA PARA SOLDAR 450G	SEINFRA	UN	0,00040000	R\$ 0,0200
I1872	SOLDA 50X50	SEINFRA	KG	0,00310000	R\$ 0,4561
I9078	TUBO COBRE DE 3/8", FLEXÍVEL CLASSE 2	SEINFRA	M	1,10000000	R\$ 30,2500
TOTAL Material:					R\$ 38,8284
Mão de Obra	FORTE	UNID	COEFICIENTE	PREÇO UNITÁRIO	TOTAL
I0043	AJUDANTE DE ENCANADOR	SEINFRA	H	0,29000000	R\$ 5,5390
I2320	ENCANADOR	SEINFRA	H	0,29000000	R\$ 6,8092

Cássio Dutra

785

TOTAL Mão de Obra:	R\$ 12,3482
VALOR:	R\$ 51,18
VALOR BDI (28.82%):	R\$ 14,75
VALOR COM BDI:	R\$ 65,93

C4779 REDE FRIGORÍGENA C/ TUBO DE COBRE 5/8" FLEXÍVEL, ISOLADO COM BORRACHA ELASTOMÉRICA, SUSTENTAÇÃO, SOLDA E LIMPEZA (M)

786

Material	FORTE	UNID	COEFICIENTE	PREÇO UNITÁRIO	TOTAL
I1179	FITA DE CALDEAÇÃO	SEINFRA	M	1,50000000	R\$ 5,7450
I1503	MANTA BUTILICA. ESPESURA 0.8MM	SEINFRA	M2	0,05490000	R\$ 3,9336
I1596	PASTA PARA SOLDAR 450G	SEINFRA	UN	0,00070000	R\$ 0,0349
I1872	SOLDA 50X50	SEINFRA	KG	0,00520000	R\$ 0,7651
I9079	TUBO COBRE DE 5/8", FLEXÍVEL CLASSE 2	SEINFRA	M	1,10000000	R\$ 51,0290
TOTAL Material:					R\$ 61,5076

Mão de Obra	FORTE	UNID	COEFICIENTE	PREÇO UNITÁRIO	TOTAL
I0043	AJUDANTE DE ENCANADOR	SEINFRA	H	0,34000000	R\$ 6,4940
I2320	ENCANADOR	SEINFRA	H	0,34000000	R\$ 7,9832
TOTAL Mão de Obra:					R\$ 14,4772
VALOR:					R\$ 75,98
VALOR BDI (28.82%):					R\$ 21,90
VALOR COM BDI:					R\$ 97,88

C3860 SPLIT SYSTEM COMPLETO C/ CONTROLE REMOTO - CAP. 1,00 TR (FORNECIMENTO E MONTAGEM) (UN)

Material	FORTE	UNID	COEFICIENTE	PREÇO UNITÁRIO	TOTAL
I7350	SPLIT SYSTEM COMPLETO C/ CONTROLE REMOTO CAP. 1,00 TR (FORN. E MONTAGEM)	SEINFRA	UN	1,00000000	R\$ 2.735,4400
TOTAL Material:					R\$ 2.735,4400
VALOR:					R\$ 2.735,44
VALOR BDI (28.82%):					R\$ 788,35
VALOR COM BDI:					R\$ 3.523,79

C3861 SPLIT SYSTEM COMPLETO C/ CONTROLE REMOTO - CAP. 1,50 TR (FORNECIMENTO E MONTAGEM) (UN)

Material	FORTE	UNID	COEFICIENTE	PREÇO UNITÁRIO	TOTAL
I7351	SPLIT SYSTEM COMPLETO C/ CONTROLE REMOTO CAP. 1,50 TR (FORN. E MONTAGEM)	SEINFRA	UN	1,00000000	R\$ 4.135,9900
TOTAL Material:					R\$ 4.135,9900
VALOR:					R\$ 4.135,99
VALOR BDI (28.82%):					R\$ 1.191,99
VALOR COM BDI:					R\$ 5.327,98

C3862 SPLIT SYSTEM COMPLETO C/ CONTROLE REMOTO - CAP. 2,00 TR (FORNECIMENTO E MONTAGEM) (UN)

Material	FORTE	UNID	COEFICIENTE	PREÇO UNITÁRIO	TOTAL
I7352	SPLIT SYSTEM COMPLETO C/ CONTROLE REMOTO CAP. 2,00 TR (FORN. E MONTAGEM)	SEINFRA	UN	1,00000000	R\$ 5.116,6700
TOTAL Material:					R\$ 5.116,6700
VALOR:					R\$ 5.116,67
VALOR BDI (28.82%):					R\$ 1.474,62
VALOR COM BDI:					R\$ 6.591,29

C3864 SPLIT SYSTEM COMPLETO C/ CONTROLE REMOTO - CAP. 3,00 TR (FORNECIMENTO E MONTAGEM) (UN)

Material	FORTE	UNID	COEFICIENTE	PREÇO UNITÁRIO	TOTAL
I7354	SPLIT SYSTEM COMPLETO C/ CONTROLE REMOTO CAP. 3,00 TR (FORN. E MONTAGEM)	SEINFRA	UN	1,00000000	R\$ 7.806,4700
TOTAL Material:					R\$ 7.806,4700

Cássio Dutra

TOTAL Material:	R\$ 7.806,4700
VALOR:	R\$ 7.806,47
VALOR BDI (28.82%):	R\$ 2.249,82
VALOR COM BDI:	R\$ 10.056,29

C4761 CAIXA DE LIGAÇÃO PVC 4" X 4" (UN)
787

Material	FORTE	UNID	COEFICIENTE	PREÇO UNITÁRIO	TOTAL	
16433	CAIXA DE EMBUTIR PVC - 4X4 QUADRADA	SEINFRA	UN	1,00000000	R\$ 4,6900	R\$ 4,6900
TOTAL Material:					R\$ 4,6900	
Mão de Obra	FORTE	UNID	COEFICIENTE	PREÇO UNITÁRIO	TOTAL	
10042	AJUDANTE DE ELETRICISTA	SEINFRA	H	0,15000000	R\$ 19,1000	R\$ 2,8650
12312	ELETRICISTA	SEINFRA	H	0,15000000	R\$ 24,1500	R\$ 3,6225
TOTAL Mão de Obra:					R\$ 6,4875	
VALOR:					R\$ 11,18	
VALOR BDI (28.82%):					R\$ 3,22	
VALOR COM BDI:					R\$ 14,40	

C0543 CABO LÓGICO 4 PARES, CATEGORIA 5 - UTP (100 MBPS) (M)

Material	FORTE	UNID	COEFICIENTE	PREÇO UNITÁRIO	TOTAL	
10361	CABO LOGICO 4 PARES, CAT.5 - UTP (100 MBPS)	SEINFRA	M	1,02000000	R\$ 2,3700	R\$ 2,4174
TOTAL Material:					R\$ 2,4174	
Mão de Obra	FORTE	UNID	COEFICIENTE	PREÇO UNITÁRIO	TOTAL	
10042	AJUDANTE DE ELETRICISTA	SEINFRA	H	0,25000000	R\$ 19,1000	R\$ 4,7750
12312	ELETRICISTA	SEINFRA	H	0,25000000	R\$ 24,1500	R\$ 6,0375
TOTAL Mão de Obra:					R\$ 10,8125	
VALOR:					R\$ 13,23	
VALOR BDI (28.82%):					R\$ 3,81	
VALOR COM BDI:					R\$ 17,04	

COMP.146 RACK DE CAIXA PADRÃO 19" - PORTA ACRILICO CRISTAL 12U X 570MM (UN)

Material	FORTE	UNID	COEFICIENTE	PREÇO UNITÁRIO	TOTAL	
113765	Rack de Parede 19" x 12 U"s x 570mm	ORSE	un	1,00000000	R\$ 683,00	R\$ 683,00
TOTAL Material:					R\$ 683,00	
Mão de Obra com Encargos Complementares	FORTE	UNID	COEFICIENTE	PREÇO UNITÁRIO	TOTAL	
88247	AUXILIAR DE ELETRICISTA COM ENCARGOS COMPLEMENTARES	SINAPI	H	1,02590000	R\$ 21,33	R\$ 21,88
88264	ELETRICISTA COM ENCARGOS COMPLEMENTARES	SINAPI	H	1,02590000	R\$ 25,42	R\$ 26,08
TOTAL Mão de Obra com Encargos Complementares:					R\$ 47,96	
VALOR:					R\$ 730,96	
VALOR BDI (28.82%):					R\$ 210,66	
VALOR COM BDI:					R\$ 941,62	

C2298 TAMPA CEGA PLÁSTICA, SISTEMA "X" (UN)

Material	FORTE	UNID	COEFICIENTE	PREÇO UNITÁRIO	TOTAL	
11921	TAMPA CEGA PLASTICA, SISTEMA "X"	SEINFRA	UN	1,00000000	R\$ 7,6500	R\$ 7,6500
TOTAL Material:					R\$ 7,6500	
Mão de Obra	FORTE	UNID	COEFICIENTE	PREÇO UNITÁRIO	TOTAL	
10042	AJUDANTE DE ELETRICISTA	SEINFRA	H	0,15000000	R\$ 19,1000	R\$ 2,8650
12312	ELETRICISTA	SEINFRA	H	0,15000000	R\$ 24,1500	R\$ 3,6225
TOTAL Mão de Obra:					R\$ 6,4875	

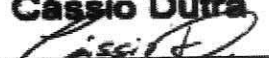
Cássio Dutra

VALOR:	R\$ 14,14
VALOR BDI (28.82%):	R\$ 4,07
VALOR COM BDI:	R\$ 18,21

C4794 TOMADA PARA LÓGICA, COM 2 CONECTORES RJ45, 8 FIOS, CAT-5E, COMPLETA PARA CAIXA 4"x2" (NÃO INCLUSA) (UN) 788

Material	FORTE	UNID	COEFICIENTE	PREÇO UNITÁRIO	TOTAL	
19109	TOMADA PARA LÓGICA RJ45, 8 FIOS, CAT-5E, COMPLETA (ESPELHO 4"x2" C/ SUPORTE + 2 CONECTORES, EXCETO CAIXA 4"x2")	SEINFRA	UN	1,00000000	R\$ 45,2000	R\$ 45,2000
TOTAL Material:					R\$ 45,2000	
Mão de Obra	FORTE	UNID	COEFICIENTE	PREÇO UNITÁRIO	TOTAL	
10042	AJUDANTE DE ELETRICISTA	SEINFRA	H	0,29000000	R\$ 19,1000	R\$ 5,5390
12312	ELETRICISTA	SEINFRA	H	0,29000000	R\$ 24,1500	R\$ 7,0035
TOTAL Mão de Obra:					R\$ 12,5425	
VALOR:					R\$ 57,74	
VALOR BDI (28.82%):					R\$ 16,64	
VALOR COM BDI:					R\$ 74,38	

COMP.203 ELETROCALHA LISA OU PERFURADA EM AÇO GALVANIZADO, 50MM x 25MM, INCLUSIVE EMENDA E FIXAÇÃO (M)

Material	FORTE	UNID	COEFICIENTE	PREÇO UNITÁRIO	TOTAL	
11046	DUTO PERFURADO-ELETROCALHA CHAPA DE AÇO (25X50)MM	SEINFRA	M	1,05000000	R\$ 9,06	R\$ 9,51
TOTAL Material:					R\$ 9,51	
Mão de Obra com Encargos Complementares	FORTE	UNID	COEFICIENTE	PREÇO UNITÁRIO	TOTAL	
88247	AUXILIAR DE ELETRICISTA COM ENCARGOS COMPLEMENTARES	SINAPI	H	0,06260000	R\$ 21,33	R\$ 1,34
88264	ELETRICISTA COM ENCARGOS COMPLEMENTARES	SINAPI	H	0,06260000	R\$ 25,42	R\$ 1,59
TOTAL Mão de Obra com Encargos Complementares:					R\$ 2,93	
Serviço	FORTE	UNID	COEFICIENTE	PREÇO UNITÁRIO	TOTAL	
96562	SUPORTE PARA ELETROCALHA LISA OU PERFURADA EM AÇO GALVANIZADO, LARGURA 400 MM, EM PERFILADO COM COMPRIMENTO DE 45 CM FIXADO EM LAJE, POR METRO DE ELETROCALHA FIXADA. AF_09/2023	SINAPI	M	1,05000000	R\$ 53,14	R\$ 55,80
TOTAL Serviço:					R\$ 55,80	
VALOR:					R\$ 68,24	
VALOR BDI (28.82%):					R\$ 19,67	
VALOR COM BDI:					R\$ 87,91	

C1158 DUTO PERFURADO - ELETROCALHA CHAPA DE AÇO (50X50)mm (M)

Material	FORTE	UNID	COEFICIENTE	PREÇO UNITÁRIO	TOTAL	
11049	DUTO PERFURADO-ELETROCALHA CHAPA DE AÇO (50X50)MM	SEINFRA	M	1,00000000	R\$ 15,0500	R\$ 15,0500
TOTAL Material:					R\$ 15,0500	
Mão de Obra	FORTE	UNID	COEFICIENTE	PREÇO UNITÁRIO	TOTAL	
10042	AJUDANTE DE ELETRICISTA	SEINFRA	H	0,90000000	R\$ 19,1000	R\$ 17,1900
12312	ELETRICISTA	SEINFRA	H	0,90000000	R\$ 24,1500	R\$ 21,7350
TOTAL Mão de Obra:					R\$ 38,9250	
VALOR:					R\$ 53,98	
VALOR BDI (28.82%):					R\$ 15,56	
VALOR COM BDI:					R\$ 69,54	

COMP.578 ESTRUTURA METÁLICA PARA ESTRUTURA PRINCIPAL DE EDIFICAÇÕES (PILARES, VIGAS E CONTRAVENTAMENTO) (KG)

Serviço	FORTE	UNID	COEFICIENTE	PREÇO UNITÁRIO	TOTAL
---------	-------	------	-------------	----------------	-------

Cássio Dutra
Cássio Dutra

100770	CONTRAVENTAMENTO COM CANTONEIRAS DE AÇO, ABAS IGUAIS, COM CONEXÕES SOLDADAS, INCLUSOS MÃO DE OBRA, TRANSPORTE E IÇAMENTO UTILIZANDO GUINDASTE, PARA EDIFÍCIOS DE 3 A 5 PAVIMENTOS - FORNECIMENTO E INSTALAÇÃO. AF_01/2020_PA	SINAPI	KG	0,18960000	R\$ 21,01	R\$ 3,98
100766	PILAR METÁLICO PERFIL LAMINADO OU SOLDADO EM AÇO ESTRUTURAL, COM CONEXÕES SOLDADAS, INCLUSOS MÃO DE OBRA, TRANSPORTE E IÇAMENTO UTILIZANDO GUINDASTE - FORNECIMENTO E INSTALAÇÃO. AF_01/2020_PA	SINAPI	KG	0,37240000	R\$ 13,92	R\$ 5,18
100739	PINTURA COM TINTA ALQUÍDICA DE ACABAMENTO (ESMALTE SINTÉTICO ACETINADO) PULVERIZADA SOBRE PERFIL METÁLICO EXECUTADO EM FÁBRICA (POR DEMÃO). AF_01/2020_PE	SINAPI	M2	0,47760000	R\$ 10,16	R\$ 4,85
100719	PINTURA COM TINTA ALQUÍDICA DE FUNDO (TIPO ZARCÃO) PULVERIZADA SOBRE PERFIL METÁLICO EXECUTADO EM FÁBRICA (POR DEMÃO). AF_01/2020_PE	SINAPI	M2	0,23880000	R\$ 10,32	R\$ 2,46
100764	VIGA METÁLICA EM PERFIL LAMINADO OU SOLDADO EM AÇO ESTRUTURAL, COM CONEXÕES SOLDADAS, INCLUSOS MÃO DE OBRA, TRANSPORTE E IÇAMENTO UTILIZANDO GUINDASTE - FORNECIMENTO E INSTALAÇÃO. AF_01/2020_PA	SINAPI	KG	0,68610000	R\$ 15,47	R\$ 10,61
TOTAL Serviço:						R\$ 27,08
VALOR:						R\$ 27,08
VALOR BDI (28.82%):						R\$ 7,80
VALOR COM BDI:						R\$ 34,88

789

COMP.559 GRANITO POLIDO E=5cm, PRETO, ARGAMASSA CIMENTO E AREIA 1:4, C/ REJUNTAMENTO (M2)

Material	FORTE	UNID	COEFICIENTE	PREÇO UNITÁRIO	TOTAL
I0805	CIMENTO PORTLAND	SEINFRA	KG	2,60000000	R\$ 1,85
I1231	GRANITO POLIDO PRETO E=2cm	SEINFRA	M2	R\$ 392,45	R\$ 412,07
I7890	REJUNTE PARA GRANITO	SEINFRA	KG	R\$ 6,57	R\$ 1,64
TOTAL Material:					R\$ 415,56
Mão de Obra	FORTE	UNID	COEFICIENTE	PREÇO UNITÁRIO	TOTAL
I2391	PEDREIRO	SEINFRA	H	R\$ 24,16	R\$ 90,60
I2543	SERVENTE	SEINFRA	H	R\$ 18,46	R\$ 80,76
TOTAL Mão de Obra:					R\$ 171,36
Serviço	FORTE	UNID	COEFICIENTE	PREÇO UNITÁRIO	TOTAL
C0171	ARGAMASSA DE CIMENTO E AREIA S/PEN. TRAÇO 1:4	SEINFRA	M3	R\$ 545,38	R\$ 34,09
TOTAL Serviço:					R\$ 34,09
VALOR:					R\$ 621,01
VALOR BDI (28.82%):					R\$ 178,98
VALOR COM BDI:					R\$ 799,99

C0924 CORRIMÃO EM TUBO DE AÇO INOX (M)

Material	FORTE	UNID	COEFICIENTE	PREÇO UNITÁRIO	TOTAL
I0109	AREIA MEDIA	SEINFRA	M3	R\$ 83,5800	R\$ 0,2507
I0805	CIMENTO PORTLAND	SEINFRA	KG	R\$ 0,7100	R\$ 0,5325
I1646	PEÇAS DE APOIO DEFICIENTE C/TUBO INOX EM WC'S	SEINFRA	M	R\$ 159,0700	R\$ 174,9770
TOTAL Material:					R\$ 175,7602
Mão de Obra	FORTE	UNID	COEFICIENTE	PREÇO UNITÁRIO	TOTAL
I2391	PEDREIRO	SEINFRA	H	R\$ 24,1600	R\$ 13,2880
I2543	SERVENTE	SEINFRA	H	R\$ 18,4600	R\$ 10,1530
TOTAL Mão de Obra:					R\$ 23,4410
VALOR:					R\$ 199,20
VALOR BDI (28.82%):					R\$ 57,41
VALOR COM BDI:					R\$ 256,61

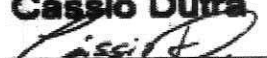
Cássio Dutra

C4623 PISO PODOTÁTIL INTERNO EM BORRACHA 30x30cm ASSENTAMENTO COM COLA VINIL (FORNECIMENTO E ASSENTAMENTO) (M2) 790

Material		FORTE	UNID	COEFICIENTE	PREÇO UNITÁRIO	TOTAL
I8621	COLA VINIL PARA PVC	SEINFRA	KG	0,12000000	R\$ 30,7600	R\$ 3,6912
I8622	PISO TÁTIL ALERTA OU DIRECIONAL EMBORRACHADO COR PRETO	SEINFRA	M2	1,10000000	R\$ 189,8100	R\$ 208,7910
TOTAL Material:						R\$ 212,4822
Mão de Obra		FORTE	UNID	COEFICIENTE	PREÇO UNITÁRIO	TOTAL
I1328	LADRILHISTA	SEINFRA	H	0,50000000	R\$ 24,1600	R\$ 12,0800
I2543	SERVENTE	SEINFRA	H	0,61000000	R\$ 18,4600	R\$ 11,2606
TOTAL Mão de Obra:						R\$ 23,3406
VALOR:						R\$ 235,82
VALOR BDI (28.82%):						R\$ 67,96
VALOR COM BDI:						R\$ 303,78

C1473 IMPERMEABILIZAÇÃO DE RESERVATÓRIOS E PISCINAS ELEVADAS C/ IMPERMEABILIZANTE ESTRUTURAL C/ APLICAÇÃO DE MEMBRANA ELÁSTICA BI-COMPONENTE (M2)

Material		FORTE	UNID	COEFICIENTE	PREÇO UNITÁRIO	TOTAL
I0109	AREIA MEDIA	SEINFRA	M3	0,01400000	R\$ 83,5800	R\$ 1,1701
I0805	CIMENTO PORTLAND	SEINFRA	KG	7,29000000	R\$ 0,7100	R\$ 5,1759
I1089	EMULSÃO ADESIVA	SEINFRA	KG	0,20000000	R\$ 17,7200	R\$ 3,5440
I1250	IMPERMEABILIZANTE ESTRUTURAL	SEINFRA	KG	3,00000000	R\$ 3,5700	R\$ 10,7100
I1522	MEMBRANA ELÁSTICA	SEINFRA	KG	1,50000000	R\$ 6,2300	R\$ 9,3450
TOTAL Material:						R\$ 29,9450
Mão de Obra		FORTE	UNID	COEFICIENTE	PREÇO UNITÁRIO	TOTAL
I2391	PEDREIRO	SEINFRA	H	0,25000000	R\$ 24,1600	R\$ 6,0400
TOTAL Mão de Obra:						R\$ 6,0400
VALOR:						R\$ 35,99
VALOR BDI (28.82%):						R\$ 10,37
VALOR COM BDI:						R\$ 46,36

C1614 LATEX DUAS DEMÃOS EM PAREDES EXTERNAS S/MASSA (M2)

Material		FORTE	UNID	COEFICIENTE	PREÇO UNITÁRIO	TOTAL
I0035	AGUARRÁS MINERAL	SEINFRA	L	0,05000000	R\$ 20,2900	R\$ 1,0145
I1488	LÍQUIDO PREPARADOR DE SUPERFÍCIES	SEINFRA	L	0,12000000	R\$ 12,7800	R\$ 1,5336
I1347	LIXA PARA MADEIRA/MASSA	SEINFRA	UN	0,25000000	R\$ 0,7000	R\$ 0,1750
I2097	TINTA LATEX ACRÍLICA	SEINFRA	L	0,17000000	R\$ 22,2000	R\$ 3,7740
TOTAL Material:						R\$ 6,4971
Mão de Obra		FORTE	UNID	COEFICIENTE	PREÇO UNITÁRIO	TOTAL
I0045	AJUDANTE DE PINTOR	SEINFRA	H	0,35000000	R\$ 19,1000	R\$ 6,6850
I2395	PINTOR	SEINFRA	H	0,40000000	R\$ 24,1600	R\$ 9,6640
TOTAL Mão de Obra:						R\$ 16,3490
VALOR:						R\$ 22,85
VALOR BDI (28.82%):						R\$ 6,58
VALOR COM BDI:						R\$ 29,43

C2975 TAMPA DE INSPEÇÃO REMOVÍVEL EM CHAPA DE AÇO GALVANIZADO E=1/16", 70 X 70CM - PADRÃO CAGECE (UN)

Material		FORTE	UNID	COEFICIENTE	PREÇO UNITÁRIO	TOTAL
I0163	AÇO CA-50	SEINFRA	KG	0,08000000	R\$ 7,1000	R\$ 0,5680
I0533	CHAPA DE AÇO GALVANIZADA 2.0 x 1.0M, ESP=1/16"	SEINFRA	UN	0,32000000	R\$ 275,0300	R\$ 88,0096
TOTAL Material:						R\$ 88,5776
Mão de Obra		FORTE	UNID	COEFICIENTE	PREÇO UNITÁRIO	TOTAL

Cássio Dutra

11879	SOLDADOR	SEINFRA	H	2,00000000	R\$ 25,0000	R\$ 50,0000
					TOTAL Mão de Obra:	R\$ 50,0000
Serviço		FORTE	UNID	COEFICIENTE	PREÇO UNITÁRIO	TOTAL
C2039	PRIMER EM ESTRUTURA DE AÇO CARBONO 25 MICRA C/TRINCHA	SEINFRA	M2	1,30000000	R\$ 10,3400	R\$ 13,4420
C2464	TINTA A ÓLEO EM PAREDES INTERNAS DUAS DEMÃOS S/MASSA	SEINFRA	M2	1,30000000	R\$ 22,5400	R\$ 29,3020
					TOTAL Serviço:	R\$ 42,7440
					VALOR:	R\$ 181,32
					VALOR BDI (28.82%):	R\$ 52,26
					VALOR COM BDI:	R\$ 233,58

C4442 CERÂMICA ESMALTADA C/ ARG. PRÉ-FABRICADA ATÉ 10x10cm (100cm²) - DECORATIVA - P/ PAREDE (M2)						
Material		FORTE	UNID	COEFICIENTE	PREÇO UNITÁRIO	TOTAL
16508	ARGAMASSA COLANTE PRÉ-FABRICADA P/ CERÂMICAS E PORCELANATOS	SEINFRA	KG	4,00000000	R\$ 2,4200	R\$ 9,6800
16497	CERÂMICA ESMALTADA DIMENSÕES ATÉ 10x10cm (100 cm²) - DECORATIVA	SEINFRA	M2	1,10000000	R\$ 42,5200	R\$ 46,7720
					TOTAL Material:	R\$ 56,4520
Mão de Obra		FORTE	UNID	COEFICIENTE	PREÇO UNITÁRIO	TOTAL
11328	LADRILHISTA	SEINFRA	H	0,72000000	R\$ 24,1600	R\$ 17,3952
12543	SERVENTE	SEINFRA	H	0,72000000	R\$ 18,4600	R\$ 13,2912
					TOTAL Mão de Obra:	R\$ 30,6864
					VALOR:	R\$ 87,14
					VALOR BDI (28.82%):	R\$ 25,11
					VALOR COM BDI:	R\$ 112,25

C2222 REVESTIMENTO METÁLICO, TIPO "REYNOBOND" DUAS CHAPAS (M2)						
Material		FORTE	UNID	COEFICIENTE	PREÇO UNITÁRIO	TOTAL
10024	ADESIVO DE CONTATO	SEINFRA	KG	1,25000000	R\$ 39,4500	R\$ 49,3125
11821	REVESTIMENTO METÁLICO, TIPO REYNOBOND, DUAS CHAPAS	SEINFRA	M2	1,15000000	R\$ 170,6900	R\$ 196,2935
					TOTAL Material:	R\$ 245,6060
Mão de Obra		FORTE	UNID	COEFICIENTE	PREÇO UNITÁRIO	TOTAL
10040	AJUDANTE DE ARMADOR/FERREIRO	SEINFRA	H	3,50000000	R\$ 19,1000	R\$ 66,8500
10121	ARMADOR/FERREIRO	SEINFRA	H	3,50000000	R\$ 24,1600	R\$ 84,5600
11530	MONTADOR	SEINFRA	H	3,50000000	R\$ 24,1600	R\$ 84,5600
11858	SERRALHEIRO	SEINFRA	H	3,50000000	R\$ 24,1600	R\$ 84,5600
					TOTAL Mão de Obra:	R\$ 320,5300
					VALOR:	R\$ 566,14
					VALOR BDI (28.82%):	R\$ 163,16
					VALOR COM BDI:	R\$ 729,30

C1102 REJUNTAMENTO C/ ARG. PRÉ-FABRICADA, JUNTA ATÉ 2mm EM CERÂMICA, ATÉ 10x10 cm (100 cm²) - DECORATIVA (PAREDE/PISO) (M2)						
Material		FORTE	UNID	COEFICIENTE	PREÇO UNITÁRIO	TOTAL
10118	ARGAMASSA PRE-FABRICADA PARA REJUNTAMENTO	SEINFRA	KG	0,66100000	R\$ 6,5700	R\$ 4,3428
					TOTAL Material:	R\$ 4,3428
Mão de Obra		FORTE	UNID	COEFICIENTE	PREÇO UNITÁRIO	TOTAL
11328	LADRILHISTA	SEINFRA	H	0,23000000	R\$ 24,1600	R\$ 5,5568
12543	SERVENTE	SEINFRA	H	0,23000000	R\$ 18,4600	R\$ 4,2458
					TOTAL Mão de Obra:	R\$ 9,8026
					VALOR:	R\$ 14,15
					VALOR BDI (28.82%):	R\$ 4,08

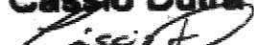
Cássio Dutra

VALOR COM BDI:	R\$ 18,23
----------------	-----------

C3506 GUARDA CORPO C/ CORRIMÃO EM TUBO DE AÇO GALVANIZADO 2" (M)						792
Material		FORTE	UNID	COEFICIENTE	PREÇO UNITÁRIO	TOTAL
I0876	COTOVELO AÇO GALVANIZADO DE 2"	SEINFRA	UN	0,20000000	R\$ 55,7000	R\$ 11,1400
I6234	CRUZETA AÇO GALVANIZADO 2"	SEINFRA	UN	0,40000000	R\$ 118,2300	R\$ 47,2920
I1950	TE AÇO GALVANIZADO DE 2"	SEINFRA	UN	0,60000000	R\$ 74,0600	R\$ 44,4360
I2171	TUBO AÇO GALVANIZADO DE 50MM (2')	SEINFRA	M	2,70000000	R\$ 72,8600	R\$ 196,7220
TOTAL Material:						R\$ 299,5900
Mão de Obra		FORTE	UNID	COEFICIENTE	PREÇO UNITÁRIO	TOTAL
I0121	ARMADOR/FERREIRO	SEINFRA	H	1,30000000	R\$ 24,1600	R\$ 31,4080
I2391	PEDREIRO	SEINFRA	H	1,30000000	R\$ 24,1600	R\$ 31,4080
TOTAL Mão de Obra:						R\$ 62,8160
VALOR:						R\$ 362,41
VALOR BDI (28.82%):						R\$ 104,45
VALOR COM BDI:						R\$ 466,86

C1620 LETREIRO - LETRA EM CAIXA DE ZINCO, H= 20CM (UN)						
Material		FORTE	UNID	COEFICIENTE	PREÇO UNITÁRIO	TOTAL
I0108	AREIA GROSSA	SEINFRA	M3	0,00400000	R\$ 119,5800	R\$ 0,4783
I0301	BUCHA PLASTICA 8MM	SEINFRA	UN	3,00000000	R\$ 0,0900	R\$ 0,2700
I0539	CHAPA DE AÇO GALVANIZADA N.26. DESENV 0.50M	SEINFRA	M	0,75000000	R\$ 23,2300	R\$ 17,4225
I0805	CIMENTO PORTLAND	SEINFRA	KG	1,00000000	R\$ 0,7100	R\$ 0,7100
I1100	ESMALTE SINTETICO	SEINFRA	L	0,08000000	R\$ 31,8800	R\$ 2,5504
I1582	PARAFUSO N.12X25MM	SEINFRA	UN	3,00000000	R\$ 0,7800	R\$ 2,3400
I2293	ZARÇAO	SEINFRA	L	0,07000000	R\$ 28,8100	R\$ 2,0167
TOTAL Material:						R\$ 25,7879
Mão de Obra		FORTE	UNID	COEFICIENTE	PREÇO UNITÁRIO	TOTAL
I0037	AJUDANTE	SEINFRA	H	1,10000000	R\$ 19,1000	R\$ 21,0100
I2391	PEDREIRO	SEINFRA	H	0,80000000	R\$ 24,1600	R\$ 19,3280
I1858	SERRALHEIRO	SEINFRA	H	1,10000000	R\$ 24,1600	R\$ 26,5760
I2543	SERVENTE	SEINFRA	H	0,20000000	R\$ 18,4600	R\$ 3,6920
TOTAL Mão de Obra:						R\$ 70,6060
VALOR:						R\$ 96,39
VALOR BDI (28.82%):						R\$ 27,78
VALOR COM BDI:						R\$ 124,17

C2461 TEXTURA ACRÍLICA 1 DEMÃO EM PAREDES EXTERNAS (M2)						
Material		FORTE	UNID	COEFICIENTE	PREÇO UNITÁRIO	TOTAL
I1856	SELADOR ACRÍLICO	SEINFRA	L	0,19000000	R\$ 7,1400	R\$ 1,3566
I2079	TEXTURA ACRÍLICA	SEINFRA	KG	0,31000000	R\$ 4,4700	R\$ 1,3857
TOTAL Material:						R\$ 2,7423
Mão de Obra		FORTE	UNID	COEFICIENTE	PREÇO UNITÁRIO	TOTAL
I0045	AJUDANTE DE PINTOR	SEINFRA	H	0,20000000	R\$ 19,1000	R\$ 3,8200
I2395	PINTOR	SEINFRA	H	0,30000000	R\$ 24,1600	R\$ 7,2480
TOTAL Mão de Obra:						R\$ 11,0680
VALOR:						R\$ 13,81
VALOR BDI (28.82%):						R\$ 3,98
VALOR COM BDI:						R\$ 17,79

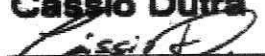
Cássio Dutra

C2768 ESCADA DE MARINHEIRO EM FERRO CHATO C/PROTEÇÃO (M)

793

Material	FORNTE	UNID	COEFICIENTE	PREÇO UNITÁRIO	TOTAL	
I0794	CHUMBADOR TIPO PARABOULT 3/8 X 3 1/2"	SEINFRA	UN	4,00000000	R\$ 3,2700	R\$ 13,0800
I1061	ELETRODOS	SEINFRA	KG	1,23000000	R\$ 32,4400	R\$ 39,9012
I2333	FERRO CHATO 2" x 1/4" (2,53KG/M)	SEINFRA	KG	6,12000000	R\$ 9,2700	R\$ 56,7324
I2336	FERRO CHATO 2.1/2" x 3/8" (4,74KG/M)	SEINFRA	KG	20,41000000	R\$ 9,1800	R\$ 187,3638
I2168	TUBO AÇO GALVANIZADO DE 25MM (1")	SEINFRA	M	1,25000000	R\$ 34,4900	R\$ 43,1125

TOTAL Material: R\$ 340,1899

Mão de Obra	FORNTE	UNID	COEFICIENTE	PREÇO UNITÁRIO	TOTAL	
I0037	AJUDANTE	SEINFRA	H	8,00000000	R\$ 19,1000	R\$ 152,8000
I0121	ARMADOR/FERREIRO	SEINFRA	H	10,00000000	R\$ 24,1600	R\$ 241,6000
I2391	PEDREIRO	SEINFRA	H	0,30000000	R\$ 24,1600	R\$ 7,2480
I1879	SOLDADOR	SEINFRA	H	3,00000000	R\$ 25,0000	R\$ 75,0000

TOTAL Mão de Obra: R\$ 476,6480

VALOR: R\$ 816,84

VALOR BDI (28.82%): R\$ 235,41

VALOR COM BDI: R\$ 1.052,25

C2769 ESCADA DE MARINHEIRO EM FERRO CHATO S/PROTEÇÃO (M)

Material	FORNTE	UNID	COEFICIENTE	PREÇO UNITÁRIO	TOTAL	
I0794	CHUMBADOR TIPO PARABOULT 3/8 X 3 1/2"	SEINFRA	UN	4,00000000	R\$ 3,2700	R\$ 13,0800
I1061	ELETRODOS	SEINFRA	KG	0,32000000	R\$ 32,4400	R\$ 10,3808
I2335	FERRO CHATO 2.1/2" x 1/2" (6,33KG/M)	SEINFRA	KG	4,65000000	R\$ 9,1800	R\$ 42,6870
I2336	FERRO CHATO 2.1/2" x 3/8" (4,74KG/M)	SEINFRA	KG	11,15000000	R\$ 9,1800	R\$ 102,3570
I2168	TUBO AÇO GALVANIZADO DE 25MM (1")	SEINFRA	M	1,87000000	R\$ 34,4900	R\$ 64,4963

TOTAL Material: R\$ 233,0011

Mão de Obra	FORNTE	UNID	COEFICIENTE	PREÇO UNITÁRIO	TOTAL	
I0037	AJUDANTE	SEINFRA	H	2,00000000	R\$ 19,1000	R\$ 38,2000
I0121	ARMADOR/FERREIRO	SEINFRA	H	3,00000000	R\$ 24,1600	R\$ 72,4800
I2391	PEDREIRO	SEINFRA	H	0,30000000	R\$ 24,1600	R\$ 7,2480
I1879	SOLDADOR	SEINFRA	H	0,63000000	R\$ 25,0000	R\$ 15,7500

TOTAL Mão de Obra: R\$ 133,6780

VALOR: R\$ 366,68

VALOR BDI (28.82%): R\$ 105,68

VALOR COM BDI: R\$ 472,36

COMP.161 Plataforma elevatória .cabine 1110x1400x1100mm, Aço carbono pintado, fechamento Alumínio (UN)

Serviço	FORNTE	UNID	COEFICIENTE	PREÇO UNITÁRIO	TOTAL	
I13999	Plataforma elevatória para PNE, semi cabinada, modelo unilateral (UN140/1 entrada)/adjace.(ADJ140/2 entrada) dim.cabine 1110x1400x1100mm, Aço carbono pintado, fechamento Alumínio Comp.(ACM) 02 paradas perc.3m cx.corrida alvenaria, da Aptus ou Similar	ORSE	un	1,00000000	R\$ 40.575,00	R\$ 40.575,00

TOTAL Serviço: R\$ 40.575,00

VALOR: R\$ 40.575,00

VALOR BDI (28.82%): R\$ 11.693,72

VALOR COM BDI: R\$ 52.268,72

C1628 LIMPEZA GERAL (M2)

Mão de Obra	FORNTE	UNID	COEFICIENTE	PREÇO UNITÁRIO	TOTAL	
I2543	SERVENTE	SEINFRA	H	0,70000000	R\$ 18,4600	R\$ 12,9220

Cássio Dutra

TOTAL Mão de Obra:	R\$ 12,9220
VALOR:	R\$ 12,92
VALOR BDI (28.82%):	R\$ 3,72
VALOR COM BDI:	R\$ 16,64

794

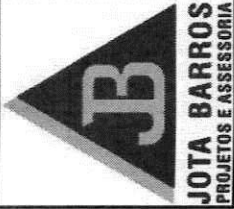

ORÇAMENTO - CURVA ABC DE SERVIÇOS

CLIENTE: PREFEITURA MUNICIPAL DE SOLONÓPOLE

OBRA: CONSTRUÇÃO DO CENTRO ADMINISTRATIVO

LOCAL: SOLONÓPOLE CE

DATA: 11/07/2024

BDI: 28,82%

FONTE	VERSÃO	HORA	MES	UF
ORSE	2024/05	112,54%	70,11%	SE
SEINFRA	028.1 COM DESONERAÇÃO	84,44%	47,49%	CE
SINAPI	2024/06 COM DESONERAÇÃO	85,06%	47,67%	CE
PRÓPRIA	PRÓPRIA	0,00%	0,00%	nil

CÓDIGO	DESCRIÇÃO	FONTE	TIPO	UNIDADE	QUANTIDADE	PREÇO UNITÁRIO	PREÇO TOTAL	%	ACUMUL. %	CL
C1399	FORMA PLANA CHAPA COMPENSADA PLASTIFICADA, ESP. = 12mm UTIL. 5X	SEINFRA	Serviço	M2	659,87	R\$ 159,17	R\$ 105.031,51	5,51	5,51	A
COMP.577	PAREDE COM SISTEMA EM CHAPAS DE GESSO PARA DRYWALL, COM TRATAMENTO ACÚSTICO	PRÓPRIA	Serviço	M2	219,66	R\$ 442,10	R\$ 97.111,69	5,10	10,61	A
C3028	REBOCO C/ ARGAMASSA DE CIMENTO E AREIA PENEIRADA, TRAÇO 1:3	SEINFRA	Serviço	M2	1.362,88	R\$ 66,63	R\$ 90.808,69	4,77	15,37	A
C2222	REVESTIMENTO METÁLICO, TIPO "REYNOBOND" DUAS CHAPAS	SEINFRA	Serviço	M2	119,11	R\$ 729,30	R\$ 86.866,92	4,56	19,93	A
C4455	LAJE PRÉ-FABRICADA TRELICADA P/ FÓRRO - VÃO ATÉ 2,80 m	SEINFRA	Serviço	M2	456,19	R\$ 170,48	R\$ 77.771,27	4,08	24,01	A
C4804	LUMINÁRIA DE EMBUTIR/SOBREPOR RETANGULAR CORPO EM CHAPA DE AÇO, PINTURA EPOXI BRANCA COM REFLETOR EM ALUMÍNIO ESPELHO, PARA 2 LEDS TUBULAR T5 DE 10W, TONALIDADE 5000K, COR BRANCA, GRAU DE PROTEÇÃO IP20 E 1 LED DRIVER - COMPLETA	SEINFRA	Serviço	UN	111,00	R\$ 643,95	R\$ 71.478,45	3,75	27,76	A
C3002	PORCELANATO RETIFICADO POLIDO C/ ARG. PRÉ-FABRICADA - P/ PISO	SEINFRA	Serviço	M2	440,99	R\$ 157,78	R\$ 69.579,40	3,65	31,42	A
COMP.2	ADMINISTRAÇÃO DA OBRA	PRÓPRIA	Serviço	%	100,00	R\$ 635,74	R\$ 63.574,00	3,34	34,75	A
C0215	ARMADURA CA-50A GROSSA D= 12,5 A 25,0mm	SEINFRA	Serviço	KG	3.637,30	R\$ 16,73	R\$ 60.852,03	3,19	37,95	A
C0073	ALVENARIA DE TIJOLO CERÂMICO FURADO (9x19x19)cm C/ARGAMASSA MISTA DE CAL HIDRATADA ESP.=10cm (1:2:8)	SEINFRA	Serviço	M2	740,36	R\$ 81,13	R\$ 60.065,41	3,15	41,10	A
C0844	CONCRETO P/VIBR., FCK 30 MPa COM AGREGADO ADQUIRIDO	SEINFRA	Serviço	M3	79,91	R\$ 736,28	R\$ 58.836,13	3,09	44,18	A
C0554	CABO EM PVC 1000V 4MM2	SEINFRA	Serviço	M	5.067,46	R\$ 11,17	R\$ 56.603,53	2,97	47,16	A
COMP.161	Plataforma elevatória .cabine 1110x1400x1100mm, Aço carbono pintado, fechamento Alumínio ESP.=10cm	PRÓPRIA	Serviço	UN	1,00	R\$ 52.268,72	R\$ 52.268,72	2,74	49,90	A
C3861	SPLIT SYSTEM COMPLETO C/ CONTROLE REMOTO - CAP. 1,50 TR (FORNECIMENTO E MONTAGEM)	SEINFRA	Serviço	UN	9,00	R\$ 5.327,98	R\$ 47.951,82	2,52	52,41	B
C0543	CABO LÓGICO 4 PARES, CATEGORIA 5 - UTP (100 MBPS)	SEINFRA	Serviço	M	2.695,75	R\$ 17,04	R\$ 45.935,58	2,41	54,83	B
94218	TELHAMENTO COM TELHA ESTRUTURAL DE FIBROCIMENTO E= 8 MM, COM ATÉ 2 ÁGUAS, INCLUSO IÇAMENTO. AF_07/2019_PS	SINAPI	Serviço	M2	190,02	R\$ 216,11	R\$ 41.065,22	2,16	56,98	B
C1615	LATEX DUAS DEMÃO EM PAREDES INTERNAS S/MASSA	SEINFRA	Serviço	M2	1.333,30	R\$ 27,14	R\$ 36.185,76	1,90	58,88	B
C0216	ARMADURA CA-50A MÉDIA D= 6,3 A 10,0mm	SEINFRA	Serviço	KG	2.333,60	R\$ 15,41	R\$ 35.960,78	1,89	60,77	B
C4285	FORRO DE GESSO ACARTONADO ARAMADO - FORNECIMENTO E MONTAGEM	SEINFRA	Serviço	M2	425,31	R\$ 70,45	R\$ 29.963,09	1,57	62,34	B
C1611	LASTRO DE CONCRETO REGULARIZADO ESP.= 5CM	SEINFRA	Serviço	M2	505,81	R\$ 59,10	R\$ 29.893,37	1,57	63,91	B
C4492	VIDRO TRANSPARENTE LISO 4mm, P/ DIVISÓRIAS EM GERAL FORNECIMENTO E MONTAGEM	SEINFRA	Serviço	M2	96,44	R\$ 231,14	R\$ 22.291,14	1,17	65,08	B
C4428	PORTA TIPO PARANÁ (0,80 x 2,10 m), COMPLETA	SEINFRA	Serviço	UN	16,00	R\$ 1.382,59	R\$ 22.121,44	1,16	66,24	B
C1208	EMASSAMENTO DE PAREDES INTERNAS 2 DEMÃO C/MASSA DE PVA	SEINFRA	Serviço	M2	1.333,30	R\$ 16,53	R\$ 22.039,45	1,16	67,39	B
C1186	ELETRODUTO PVC ROSC. D= 25mm (3/4")	SEINFRA	Serviço	M	1.416,49	R\$ 15,36	R\$ 21.757,29	1,14	68,54	B

Item	Descrição	SEINFRA	Serviço	UN	3,00	R\$ 6.591,29	R\$ 19.773,87	1,04	69,57	B
C3862	SPLIT SYSTEM COMPLETO C/ CONTROLE REMOTO - CAP. 2,00 TR (FORNECIMENTO E MONTAGEM)	SEINFRA	Serviço	UN	3,00	R\$ 6.591,29	R\$ 19.773,87	1,04	69,57	B
C1603	LANÇAMENTO E APLICAÇÃO DE CONCRETO C/ ELEVAÇÃO	SEINFRA	Serviço	M3	54,16	R\$ 345,86	R\$ 18.731,78	0,98	70,56	B
C2316	TAPUME DE CHAPA DE MADEIRA COMPENSADA E= 6mm C/ABERTURA E PORTÃO	SEINFRA	Serviço	M2	122,38	R\$ 149,70	R\$ 18.320,29	0,96	71,52	B
C4511	ESTRUTURA DE MADEIRA P/ TELHAS ONDULADAS DE FIBROCIMENTO, ALUMÍNIO OU PLÁSTICAS, APOIADA SOBRE PAREDES E/OU LAJES DE FORRO	SEINFRA	Serviço	M2	190,02	R\$ 94,33	R\$ 17.924,59	0,94	72,46	B
C3860	SPLIT SYSTEM COMPLETO C/ CONTROLE REMOTO - CAP. 1,00 TR (FORNECIMENTO E MONTAGEM)	SEINFRA	Serviço	UN	5,00	R\$ 3.523,79	R\$ 17.618,95	0,92	73,38	B
COMP.557	RODAPÉ EM PORCELANATO	PRÓPRIA	Serviço	M	339,61	R\$ 49,80	R\$ 16.912,58	0,89	74,27	B
C4776	REDE FRIGORÍGENA C/ TUBO DE COBRE 1/4" FLEXÍVEL, ISOLADO COM BORRACHA ELASTOMÉRICA, SUSTENTAÇÃO, SOLDA E LIMPEZA	SEINFRA	Serviço	M	239,83	R\$ 65,02	R\$ 15.593,75	0,82	75,09	B
C4779	REDE FRIGORÍGENA C/ TUBO DE COBRE 5/8" FLEXÍVEL, ISOLADO COM BORRACHA ELASTOMÉRICA, SUSTENTAÇÃO, SOLDA E LIMPEZA	SEINFRA	Serviço	M	152,33	R\$ 97,88	R\$ 14.910,06	0,78	75,87	B
94573	JANELA DE ALUMÍNIO DE CORRER COM 4 FOLHAS PARA VIDROS, COM VIDROS, BATENTE, ACABAMENTO COM ACETATO OU BRILHANTE E FERRAGENS, EXCLUSIVE ALIZAR E CONTRAMARCO, FORNECIMENTO E INSTALAÇÃO. AF_12/2019	SINAPI	Serviço	M2	25,94	R\$ 564,49	R\$ 14.642,87	0,77	76,64	B
C0776	CHAPISCO C/ ARGAMASSA DE CIMENTO E AREIA SPENEIRAR TRAÇO 1:3 ESP.= 5mm P/ PAREDE	SEINFRA	Serviço	M2	1.430,14	R\$ 9,56	R\$ 13.672,14	0,72	77,36	B
COMP.578	ESTRUTURA METÁLICA PARA ESTRUTURA PRINCIPAL DE EDIFICAÇÕES (PILARES, VIGAS E CONTRAVENTAMENTO)	PRÓPRIA	Serviço	KG	375,84	R\$ 34,88	R\$ 13.109,30	0,69	78,05	B
C0217	ARMADURA CA-60 FINA D=3,40 A 6,40mm	SEINFRA	Serviço	KG	835,80	R\$ 15,57	R\$ 13.013,41	0,68	78,73	B
C1353	ESTRUTURA METÁLICA TRELICADA EM AÇO, EM MARQUISES	SEINFRA	Serviço	M2	38,35	R\$ 330,77	R\$ 12.685,03	0,67	79,39	B
C4830	JANELA BASCULANTE EM ALUMÍNIO ANODIZADO NATURAL, EXCLUSIVE VIDRO	SEINFRA	Serviço	M2	16,05	R\$ 679,62	R\$ 10.907,90	0,57	79,97	B
C1052	DEMOLIÇÃO DE ESTRUTURA DE MADEIRA P/ TELHADOS	SEINFRA	Serviço	M2	294,51	R\$ 36,03	R\$ 10.611,20	0,56	80,52	C
C4446	PORCELANATO RETIFICADO POLIDO C/ ARG. PRÉ-FABRICADA - P/ PAREDE	SEINFRA	Serviço	M2	62,85	R\$ 164,37	R\$ 10.330,65	0,54	81,07	C
C1066	DEMOLIÇÃO DE PISO CIMENTADO SOBRE LASTRO DE CONCRETO	SEINFRA	Serviço	M2	294,51	R\$ 34,96	R\$ 10.296,07	0,54	81,61	C
C3864	SPLIT SYSTEM COMPLETO C/ CONTROLE REMOTO - CAP. 3,00 TR (FORNECIMENTO E MONTAGEM)	SEINFRA	Serviço	UN	1,00	R\$ 10.056,29	R\$ 10.056,29	0,53	82,13	C
C4426	PORTA TIPO PARANÁ (0,70 x 2,10 m), COMPLETA	SEINFRA	Serviço	UN	7,00	R\$ 1.357,96	R\$ 9.505,72	0,50	82,63	C
C0370	BARRACÃO PARA ESCRITÓRIO TIPO A1	SEINFRA	Serviço	UN	1,00	R\$ 8.769,07	R\$ 8.769,07	0,46	83,09	C
C1628	LIMPEZA GERAL	SEINFRA	Serviço	M2	505,82	R\$ 16,64	R\$ 8.416,84	0,44	83,53	C
C2666	VERGA RETA DE CONCRETO ARMADO	SEINFRA	Serviço	M3	3,22	R\$ 2.329,58	R\$ 7.501,25	0,39	83,93	C
100702	PORTA DE CORRER DE ALUMÍNIO, COM DUAS FOLHAS PARA VIDRO, INCLUSO VIDRO LISO INCOLOR, FECHADURA E PUXADOR, SEM ALIZAR. AF_12/2019	SINAPI	Serviço	M2	14,61	R\$ 497,45	R\$ 7.267,74	0,38	84,31	C
C2768	ESCADA DE MARINHEIRO EM FERRO CHATO C/PROTEÇÃO	SEINFRA	Serviço	M	6,90	R\$ 1.052,25	R\$ 7.260,53	0,38	84,69	C
COMP.203	ELETROCALHA LISA OU PERFURADA EM AÇO GALVANIZADO, 50MM x 25MM, INCLUSIVE EMENDA E FIXAÇÃO	SINAPI	Serviço	M	81,02	R\$ 87,91	R\$ 7.122,47	0,37	85,06	C
C1400	FORMA DE TÁBUAS DE 1" DE 3A. P/FUNDAÇÕES UTIL. 5 X	SEINFRA	Serviço	M2	69,83	R\$ 99,89	R\$ 6.975,32	0,37	85,43	C
C4780	REDE FRIGORÍGENA C/ TUBO DE COBRE 3/4" FLEXÍVEL, ISOLADO COM BORRACHA ELASTOMÉRICA, SUSTENTAÇÃO, SOLDA E LIMPEZA	SEINFRA	Serviço	M	60,83	R\$ 113,98	R\$ 6.933,40	0,36	85,79	C
COMP.559	GRANITO POLIDO E=5cm, PRETO, ARGAMASSA CIMENTO E AREIA 1:4, C/ REJUNTAMENTO	PRÓPRIA	Serviço	M2	8,59	R\$ 799,99	R\$ 6.871,91	0,36	86,16	C
C0348	BACIA DE LOUÇA BRANCA C/CAIXA ACOPLADA	SEINFRA	Serviço	UN	8,00	R\$ 852,21	R\$ 6.817,68	0,36	86,51	C
C3023	EMBOÇO C/ ARGAMASSA DE CIMENTO E AREIA PENEIRADA, TRAÇO 1:3	SEINFRA	Serviço	M2	113,83	R\$ 59,89	R\$ 6.817,28	0,36	86,87	C

Item	Descrição	SEINFRA	Serviço	M	98,74	R\$ 65,93	R\$ 6.509,93	0,34	87,21	C
C4777	REDE FRIGORÍFICA C/ TUBO DE COBRE 3/8" FLEXÍVEL, ISOLADO COM... RACHA ELASTOMÉRICA, SUSTENTAÇÃO, SOLDA E LIMPEZA	SEINFRA	Serviço	M	98,74	R\$ 65,93	R\$ 6.509,93	0,34	87,21	C
C0789	CHAPA POLICARBONATO ALVEOLAR CRISTAL ESP.= 6mm	SEINFRA	Serviço	M2	38,35	R\$ 168,34	R\$ 6.455,84	0,34	87,55	C
C3506	GUARDA CORPO C/ CORRIMÃO EM TUBO DE AÇO GALVANIZADO 2"	SEINFRA	Serviço	M	13,82	R\$ 466,86	R\$ 6.452,01	0,34	87,89	C
C1620	LETREIRO - LETRA EM CAIXA DE ZINCO, H= 20CM	SEINFRA	Serviço	UN	51,00	R\$ 124,17	R\$ 6.332,67	0,33	88,22	C
C2530	TRANSPORTE DE MATERIAL, EXCETO ROCHA EM CAMINHÃO ATÉ 10KM	SEINFRA	Serviço	M3	126,26	R\$ 49,72	R\$ 6.277,65	0,33	88,55	C
C2593	TUBO PVC BRANCO PIESGOTO D=100MM (4")	SEINFRA	Serviço	M	115,33	R\$ 54,28	R\$ 6.260,11	0,33	88,88	C
C1123	REJUNTAMENTO C/ ARG. PRÉ-FABRICADA, JUNTA ATÉ 2mm EM CERÂMICA, ACIMA DE 30x30 cm (900 cm²) E PORCELANATOS (PAREDE/PISO)	SEINFRA	Serviço	M2	503,85	R\$ 12,41	R\$ 6.252,78	0,33	89,21	C
C4394	LUMINÁRIA DE EMERGÊNCIA	SEINFRA	Serviço	UN	18,00	R\$ 336,23	R\$ 6.052,14	0,32	89,53	C
C0924	CORRIMÃO EM TUBO DE AÇO INOX	SEINFRA	Serviço	M	22,64	R\$ 256,61	R\$ 5.809,65	0,30	89,83	C
C2461	TEXTURA ACRÍLICA 1 DEMÃO EM PAREDES EXTERNAS	SEINFRA	Serviço	M2	323,91	R\$ 17,79	R\$ 5.762,36	0,30	90,13	C
C0558	CABO EM PVC 1000V 35MM2	SEINFRA	Serviço	M	131,20	R\$ 43,30	R\$ 5.680,96	0,30	90,43	C
COMP. 576	PORTA DE VIDRO, TIPO CAMARÃO, 4 FOLHAS - 3,23mx2,32m	PRÓPRIA	Serviço	UN	1,00	R\$ 5.628,98	R\$ 5.628,98	0,30	90,73	C
C1359	EXTINTOR DE GÁS CARBÔNICO OU PÓ QUÍMICO DE 4 OU 6KG	SEINFRA	Serviço	UN	5,00	R\$ 1.106,34	R\$ 5.531,70	0,29	91,02	C
COMP.552	PORTA PIVOTANTE DE VIDRO TEMPERADO, 1,60X2,33 M, E= 10 MM, INCLUSIVE ACESSÓRIOS	PRÓPRIA	Serviço	UN	2,00	R\$ 2.753,54	R\$ 5.507,08	0,29	91,31	C
C1804	LANÇAMENTO E APLICAÇÃO DE CONCRETO SI/ELEVAÇÃO	SEINFRA	Serviço	M3	25,75	R\$ 204,93	R\$ 5.276,95	0,28	91,58	C
C4442	CERÂMICA ESMALTADA C/ ARG. PRÉ-FABRICADA ATÉ 10x10cm (100cm²) - DECORATIVA - P/ PAREDE	SEINFRA	Serviço	M2	46,57	R\$ 112,25	R\$ 5.227,48	0,27	91,86	C
C2616	TUBO PVC SOLD. MARROM D= 25mm (3/4")	SEINFRA	Serviço	M	413,25	R\$ 12,28	R\$ 5.074,71	0,27	92,12	C
COMP.190	QUADRO DE DISTRIBUIÇÃO DE EMBUTIR, EM CHAPA DE AÇO, PARA ATÉ 56 DISJUNTORES	PRÓPRIA	Serviço	UN	2,00	R\$ 2.472,39	R\$ 4.944,78	0,26	92,38	C
C1045	DEMOLIÇÃO DE COBERTURA C/TELHAS CERÂMICAS	SEINFRA	Serviço	M2	294,51	R\$ 16,14	R\$ 4.753,39	0,25	92,63	C
C4503	PISO VINÍLICO TIPO "PAVIFLEX", e=1,6mm - FORNECIMENTO E COLOCAÇÃO	SEINFRA	Serviço	M2	40,59	R\$ 114,95	R\$ 4.665,82	0,24	92,88	C
C2784	ESCAVAÇÃO MANUAL SOLO DE 1A.CAT. PROF. ATÉ 1,50m	SEINFRA	Serviço	M3	72,18	R\$ 63,02	R\$ 4.548,78	0,24	93,12	C
C1869	PEITORIL DE GRANITO L= 15 cm	SEINFRA	Serviço	M	36,32	R\$ 122,69	R\$ 4.456,10	0,23	93,35	C
C4794	TOMADA PARA LÓGICA, COM 2 CONECTORES RJ45, 8 FIOS, CAT-5E, COMPLETA PARA CAIXA 4"x2" (NÃO INCLUSA)	SEINFRA	Serviço	UN	59,00	R\$ 74,38	R\$ 4.388,42	0,23	93,58	C
C0986	CUBA DE LOUÇA DE EMBUTIR C/ TORNEIRA E ACESSÓRIOS	SEINFRA	Serviço	UN	7,00	R\$ 596,67	R\$ 4.176,69	0,22	93,80	C
C4623	PISO PODOTÁTIL INTERNO EM BORRACHA 30x30cm ASSENTAMENTO COM COLA VINIL (FORNECIMENTO E ASSENTAMENTO)	SEINFRA	Serviço	M2	13,57	R\$ 303,78	R\$ 4.122,29	0,22	94,02	C
C4792	TOMADA DUPLA DE EMBUTIR 2P+T 10A-250V	SEINFRA	Serviço	UN	95,00	R\$ 36,71	R\$ 3.487,45	0,18	94,20	C
C4558	CABO CORDPLAST (CABO PP) 3 x 2,50 mm²	SEINFRA	Serviço	M	274,53	R\$ 12,62	R\$ 3.464,57	0,18	94,38	C
C1188	ELETRODUTO PVC ROSC. D= 40mm (1 1/4")	SEINFRA	Serviço	M	117,81	R\$ 28,96	R\$ 3.411,78	0,18	94,56	C
94589	CONTRAMARCO DE ALUMÍNIO, FIXAÇÃO COM ARGAMASSA - FORNECIMENTO E INSTALAÇÃO. AF_12/2019	SINAPI	Serviço	M	118,16	R\$ 27,59	R\$ 3.260,03	0,17	94,73	C
C2843	IMPERMEABILIZAÇÃO C/ EMULSÃO ASFÁLTICA CONSUMO 2kg/m²	SEINFRA	Serviço	M2	60,88	R\$ 51,76	R\$ 3.151,15	0,17	94,90	C
C0702	CARGA MANUAL DE ENTULHO EM CAMINHÃO BASCULANTE	SEINFRA	Serviço	M3	84,17	R\$ 36,55	R\$ 3.076,41	0,16	95,06	C
COMP. 636	PORTA PIVOTANTE DE VIDRO TEMPERADO, 1,60X2,57 M, E= 10 MM, INCLUSIVE ACESSÓRIOS	PRÓPRIA	Serviço	UN	1,00	R\$ 2.999,59	R\$ 2.999,59	0,16	95,21	C



94570 JANELA DE ALUMÍNIO DE CORRER COM 2 FOLHAS PARA VIDROS, COM 2 VIGAS DE ALUMÍNIO, BATERIA, ACABAMENTO COM ACETATO OU BRILHANTE E FERRAGENS. EXCLUSIVE ALIZAR E CONTORNAÇÃO, FORNECIMENTO E INSTALAÇÃO. AF_12/2019

SINAPI M2 Serviço 5,76 R\$ 489,45 R\$ 2.819,23 0,15 95,36 C

C1630 LOCAÇÃO DA OBRA - EXECUÇÃO DE GABARITO

SEINFRA M2 Serviço 290,59 R\$ 9,21 R\$ 2.676,33 0,14 95,50 C

C1187 ELETRODUTO PVC ROSC. D= 32mm (1")

SEINFRA M Serviço 131,47 R\$ 20,34 R\$ 2.674,10 0,14 95,64 C

COMP.551 PORTA PIVOTANTE DE VIDRO TEMPERADO, 1,57X2,26 M, E= 10 MM, INCLUSIVE ACESSÓRIOS

PRÓPRIA UN Serviço 1,00 R\$ 2.629,98 R\$ 2.629,98 0,14 95,78 C

C1206 EMASSAMENTO DE ESQUADRIAS DE MADEIRA PITINTA ÓLEO OU ESMALTE 2 DEMÃOS

SEINFRA M2 Serviço 113,48 R\$ 22,93 R\$ 2.602,10 0,14 95,92 C

C1081 DISJUNTOR BIPOLAR EM QUADRO DE DISTRIBUIÇÃO 10A

SEINFRA UN Serviço 26,00 R\$ 99,29 R\$ 2.581,54 0,14 96,05 C

C1473 IMPERMEABILIZAÇÃO DE RESERVATÓRIOS E PISCINAS ELEVADAS C/ IMPERMEABILIZANTE ESTRUTURAL C/ APLICAÇÃO DE MEMBRANA ELÁSTICA BI-COMPONENTE

SEINFRA M2 Serviço 53,19 R\$ 46,36 R\$ 2.465,89 0,13 96,18 C

C2166 REGISTRO DE GAVETA C/CANOPLA CROMADA D= 20mm (3/4")

SEINFRA UN Serviço 17,00 R\$ 142,10 R\$ 2.415,70 0,13 96,31 C

COMP.550 PORTA DE MADEIRA 1 FOLHA, ABRIR, 0,82 X 2,10m COM BARRA DE APOIO E CHAPA E AÇO

PRÓPRIA UN Serviço 1,00 R\$ 2.352,02 R\$ 2.352,02 0,12 96,43 C

91837 CAIXA OCTOGONAL 3" X 3", PVC, INSTALADA EM LAJE - FORNECIMENTO E INSTALAÇÃO. AF_03/2023

SINAPI UN Serviço 129,00 R\$ 18,07 R\$ 2.331,03 0,12 96,56 C

COMP.581 PORCELANATO ANTIDERRAPANTE 50x50cm

PRÓPRIA m2 Serviço 24,23 R\$ 95,15 R\$ 2.305,48 0,12 96,68 C

C2921 REATERRO C/COMPACTAÇÃO MANUAL S/CONTROLE, MATERIAL DA VALA

SEINFRA M3 Serviço 55,28 R\$ 40,42 R\$ 2.234,42 0,12 96,79 C

C1190 ELETRODUTO PVC ROSC. D= 60mm (2")

SEINFRA M Serviço 44,23 R\$ 49,87 R\$ 2.205,75 0,12 96,91 C

C4068 BANCADA DE GRANITO CINZA E=2cm

SEINFRA M2 Serviço 4,13 R\$ 530,38 R\$ 2.190,47 0,11 97,02 C

97622 DEMOLIÇÃO DE ALVENARIA DE BLOCO FURADO, DE FORMA MANUAL, SEM REAPROVEITAMENTO. AF_09/2023

SINAPI M3 Serviço 31,16 R\$ 67,97 R\$ 2.117,95 0,11 97,14 C

C0550 CABO EM PVC 1000V 16MM2

SEINFRA M Serviço 86,25 R\$ 23,99 R\$ 2.069,14 0,11 97,24 C

C1987 PORTA DE ALUMÍNIO ANODIZADO COMPACTA

SEINFRA M2 Serviço 2,40 R\$ 824,58 R\$ 1.978,99 0,10 97,35 C

COMP.146 RACK DE CAIXA PADRÃO 19" - PORTA ACRILICO CRISTAL 12U X 570MM

PRÓPRIA UN Serviço 2,00 R\$ 941,62 R\$ 1.883,24 0,10 97,45 C

C3034 REBOCO C/ ARGAMASSA MISTA DE CIMENTO, CAL HIDRATADA E AREIA S/ PENEIRAR, TRAÇO 1:2:8, ESP=20 mm P/ TETO

SEINFRA M2 Serviço 34,22 R\$ 53,64 R\$ 1.835,56 0,10 97,54 C

C2625 TUBO PVC SOLD. MARROM INCL.CONEXÕES D= 25mm(3/4")

SEINFRA M Serviço 57,62 R\$ 30,96 R\$ 1.783,92 0,09 97,64 C

C2769 ESCADA DE MARINHEIRO EM FERRO CHATO S/PROTEÇÃO

SEINFRA M Serviço 3,72 R\$ 472,36 R\$ 1.757,18 0,09 97,73 C

COMP.200 LUMINÁRIA PAREDE, TIPO ARANDELA 12W

PRÓPRIA UN Serviço 18,00 R\$ 85,11 R\$ 1.531,98 0,08 97,81 C

C2596 TUBO PVC BRANCO PIESGOTO D=50mm (2")

SEINFRA M Serviço 47,83 R\$ 31,92 R\$ 1.526,73 0,08 97,89 C

COMP.556 RODAPÉ VINÍLICO, H=10cm - FORNECIMENTO E COLOCAÇÃO

PRÓPRIA M Serviço 20,50 R\$ 69,87 R\$ 1.432,34 0,08 97,96 C

C1937 PLACAS PADRÃO DE OBRA

SEINFRA M2 Serviço 6,00 R\$ 236,27 R\$ 1.417,62 0,07 98,04 C

C4762 CAIXA DE LIGAÇÃO PVC 4" X 2"

SEINFRA UN Serviço 124,00 R\$ 11,40 R\$ 1.413,60 0,07 98,11 C

C1280 ESMALTE DUAS DEMÃOS EM ESQUADRIAS DE MADEIRA

SEINFRA M2 Serviço 42,08 R\$ 31,74 R\$ 1.335,62 0,07 98,18 C

C0626 CAIXA DE PASSAGEM COM TAMPA PARAFUSADA 100X100X80mm

SEINFRA UN Serviço 36,00 R\$ 36,71 R\$ 1.321,56 0,07 98,25 C

COMP.8 DISPOSITIVO DE PROTEÇÃO CONTRA SURTO DPS - 275V/ 80KA

PRÓPRIA UN Serviço 4,00 R\$ 301,92 R\$ 1.207,68 0,06 98,32 C

C1609 LASTRO DE CONCRETO INCLUINDO PREPARO E LANÇAMENTO

SEINFRA M3 Serviço 1,43 R\$ 832,77 R\$ 1.190,86 0,06 98,38 C

C4778 REDE FRIGORÍGENA C/ TUBO DE COBRE 1/2" FLEXÍVEL, ISOLADO COM BORRACHA ELASTOMÉRICA, SUSTENTAÇÃO, SOLDA E LIMPEZA

SEINFRA M Serviço 14,18 R\$ 83,24 R\$ 1.180,34 0,06 98,44 C

C4390 JOELHO 45 PVC BRANCO PARA ESGOTO D=100mm (4")

SEINFRA UN Serviço 27,00 R\$ 42,79 R\$ 1.155,33 0,06 98,50 C

C262B	TUBO PVC SOLD. MARROM INCL. CONEXÕES D= 32mm(1")	SEINFRA	Serviço	M	25,68	R\$ 41,35	R\$ 1.061,87	0,06	98,56	C
92005	TOMADA MÉDIA DE EMBUTIR (2 MÓDULOS), 2P+T 20 A, INCLUINDO SUPORTE E PLACA - FORNECIMENTO E INSTALAÇÃO. AF_03/2023	SINAPI	Serviço	UN	13,00	R\$ 72,07	R\$ 936,91	0,05	98,61	C
C1082	DISJUNTOR BIPOLAR EM QUADRO DE DISTRIBUIÇÃO 16A	SEINFRA	Serviço	UN	9,00	R\$ 99,29	R\$ 893,61	0,05	98,65	C
C1102	REJUNTAMENTO C/ ARG. PRÉ-FABRICADA, JUNTA ATÉ 2mm EM CERÂMICA, ATÉ 10x10 cm (100 cm²) - DECORATIVA (PAREDE/PISO)	SEINFRA	Serviço	M2	46,57	R\$ 18,23	R\$ 848,97	0,04	98,70	C
C5023	IMPERMEABILIZAÇÃO COM MANTA ASFÁLTICA, CLASSE B, EM DUAS CAMADAS TIPO II, E=3MM E E=4MM	SEINFRA	Serviço	M2	5,18	R\$ 161,90	R\$ 838,64	0,04	98,74	C
COMP. 13	LUMINÁRIA COM LÂMPADA LED 24W	PRÓPRIA	Serviço	UN	10,00	R\$ 83,35	R\$ 833,50	0,04	98,79	C
C1189	ELETRODUTO PVC ROSC. D= 50mm (1 1/2")	SEINFRA	Serviço	M	24,37	R\$ 34,07	R\$ 830,29	0,04	98,83	C
C1898	PEÇAS DE APOIO DEFICIENTES C/TUBO INOX PWC'S	SEINFRA	Serviço	M	3,20	R\$ 252,36	R\$ 807,55	0,04	98,87	C
C2284	SOLEIRA DE GRANITO L= 15cm	SEINFRA	Serviço	M	6,30	R\$ 122,69	R\$ 772,95	0,04	98,91	C
C1151	DUCHA P/ WC CROMADO (INSTALADO)	SEINFRA	Serviço	UN	8,00	R\$ 93,78	R\$ 750,24	0,04	98,95	C
C1549	JOELHO PVC BRANCO P/ESGOTO D=100mm (4")	SEINFRA	Serviço	UN	16,00	R\$ 46,41	R\$ 742,56	0,04	98,99	C
C1614	LATEX DUAS DEMÃOS EM PAREDES EXTERNAS SIMASSA	SEINFRA	Serviço	M2	24,21	R\$ 29,44	R\$ 712,74	0,04	99,03	C
C3504	CAIXA ALVENARIA / REBOCO / C/ TAMPA CONCRETO S/ FUNDO DI=30x30x50 cm	SEINFRA	Serviço	UN	3,00	R\$ 218,72	R\$ 656,16	0,03	99,06	C
C1494	INTERRUPTOR UMA TECLA SIMPLES 10A 250V	SEINFRA	Serviço	UN	29,00	R\$ 22,57	R\$ 654,53	0,03	99,10	C
C0778	CHAPISCO C/ ARGAMASSA DE CIMENTO E AREIA S/ PENEIRAR TRAÇO 1:3 ESP=5 mm P/ TETO	SEINFRA	Serviço	M2	34,22	R\$ 18,60	R\$ 636,49	0,03	99,13	C
C0592	CAIXA ALVENARIA/REBOCO C/TAMPA CONCRETO FUNDO BRITA 80x80x80cm	SEINFRA	Serviço	UN	1,00	R\$ 610,41	R\$ 610,41	0,03	99,16	C
C0547	CABO EM PVC 1000V 10MM2	SEINFRA	Serviço	M	31,90	R\$ 17,60	R\$ 561,44	0,03	99,19	C
C1584	JUNÇÃO SIMPLES C/INSPEÇÃO PVC P/ESGOTO D=100mm (4")	SEINFRA	Serviço	UN	9,00	R\$ 62,35	R\$ 561,15	0,03	99,22	C
C2347	TÉ PVC BRANCO C/REDUÇÃO P/ESGOTO D=100X50mm (4"X2")	SEINFRA	Serviço	UN	9,00	R\$ 60,33	R\$ 542,97	0,03	99,25	C
C1176	ALVENARIA DE ELEMENTO VAZADO DE CONCRETO (20X20X20cm) C/ARG. CIMENTO E AREIA TRAÇO 1:3	SEINFRA	Serviço	M2	1,60	R\$ 317,75	R\$ 508,40	0,03	99,28	C
C2975	TAMPA DE INSPEÇÃO REMOVÍVEL EM CHAPA DE AÇO GALVANIZADO E=1/16", 70 X 70CM - PADRÃO CAGECE	SEINFRA	Serviço	UN	2,00	R\$ 233,58	R\$ 467,16	0,02	99,30	C
COMP.444	JOELHO 90 PVC SOLDÁVEL 25mm	PRÓPRIA	Serviço	UN	42,00	R\$ 10,80	R\$ 453,60	0,02	99,32	C
C4923	CAIXA SIFONADA PVC 100 X 100 X 50MM, ACABAMENTO BRANCO (GRELHA OU TAMPA CEGA)	SEINFRA	Serviço	UN	9,00	R\$ 49,90	R\$ 449,10	0,02	99,35	C
C1158	DUTO PERFURADO - ELETROCALHA CHAPA DE AÇO (50X50)mm	SEINFRA	Serviço	M	6,40	R\$ 69,54	R\$ 445,06	0,02	99,37	C
C4669	JOELHO 45 PVC BRANCO PARA ESGOTO D=50mm (2")	SEINFRA	Serviço	UN	16,00	R\$ 27,77	R\$ 444,32	0,02	99,39	C
C1582	JUNÇÃO SIMPLES DE REDUÇÃO PVC P/ESGOTO 100X50mm(4"X2")	SEINFRA	Serviço	UN	7,00	R\$ 62,66	R\$ 438,62	0,02	99,42	C
C1562	JOELHO REDUÇÃO PVC SOLD. AZUL D=25mmX1/2"	SEINFRA	Serviço	UN	24,00	R\$ 18,07	R\$ 433,68	0,02	99,44	C
COMP.26	RALO ABACAXI 100mm	PRÓPRIA	Serviço	UN	7,00	R\$ 59,27	R\$ 414,89	0,02	99,46	C
C1552	JOELHO PVC BRANCO P/ESGOTO D=50mm (2")	SEINFRA	Serviço	UN	18,00	R\$ 22,50	R\$ 405,00	0,02	99,48	C
C2067	QUADRO DE DISTRIBUIÇÃO DE LUZ EMBUTIR ATÉ 12 DIVISÕES 207X332X95mm, C/BARRAMENTO	SEINFRA	Serviço	UN	1,00	R\$ 404,89	R\$ 404,89	0,02	99,50	C
C2628	TUBO PVC SOLD. MARROM INCL. CONEXÕES D= 50mm (1 1/2")	SEINFRA	Serviço	M	6,81	R\$ 58,86	R\$ 400,84	0,02	99,53	C
C0591	CAIXA ALVENARIA/REBOCO C/TAMPA CONCRETO FUNDO BRITA 60x60x60cm	SEINFRA	Serviço	UN	1,00	R\$ 400,81	R\$ 400,81	0,02	99,55	C

Item	Descrição	Quantidade	Valor Unitário	Valor Total	Unidade	Observações
C3004	LAVATÓRIO DE LOUÇA BRANCA SICOLUNA Q/TORNEIRA DE METAL E / BÓRIOS - PADRÃO POPULAR	1,00	R\$ 388,19	R\$ 388,19	UN	
C2298	TAMPA CEGA PLÁSTICA, SISTEMA "X"	20,00	R\$ 18,22	R\$ 364,40	UN	
C4629	PLACA EM AÇO GALVANIZADO C/ APLICAÇÃO EM 1 FACE EM VINIL E FUNDO C/ PINTURA EM ESMALTE SINTÉTICO PRETO FOSCO (FORNECIMENTO E MONTAGEM)	0,49	R\$ 684,25	R\$ 335,28	M2	
C4649	SINALIZAÇÃO PARA EXTINTOR	5,00	R\$ 66,84	R\$ 334,20	UN	
C1477	INSTALAÇÃO DE EXAUSTOR ELÉTRICO TIPO DOMICILAR	1,00	R\$ 331,14	R\$ 331,14	UN	
C1024	CURVA P/ELETRODUTO PVC ROSC. D= 60mm (2")	10,00	R\$ 330,30	R\$ 330,30	UN	
C2381	TÊ PVC SOLD. MARRON D= 25mm (3/4")	24,00	R\$ 13,13	R\$ 315,12	UN	
C4761	CAIXA DE LIGAÇÃO PVC 4" X 4"	19,00	R\$ 14,40	R\$ 273,60	UN	
89530	LUIVA DE CORRER, PVC, SOLDÁVEL, DN 25MM, INSTALADO EM PRUMADA DE ÁGUA - FORNECIMENTO E INSTALAÇÃO. AF_06/2022	13,00	R\$ 19,46	R\$ 252,98	UN	
C1526	JOELHO 90 PVC SOLD./ROSCA. D= 25mmX3/4"	16,00	R\$ 15,08	R\$ 241,28	UN	
C2595	TUBO PVC BRANCO P/ESGOTO D=40mm (1 1/2")	9,93	R\$ 23,15	R\$ 229,88	M	
C3674	SUPORTE EM BARRA CHATA DE FERRO ENGASTADO NA PAREDE P/BANCADAS E/OU PRATELEIRAS	11,00	R\$ 19,12	R\$ 210,32	UN	
C4388	JOELHO 45 PVC BRANCO PARA ESGOTO D=40mm (1 1/4")	8,00	R\$ 25,31	R\$ 202,48	UN	
C1709	LUIVA P/ELETRODUTO PVC ROSC. D= 25mm (3/4")	60,00	R\$ 3,19	R\$ 191,40	UN	
C1117	DISJUNTOR TRIPOLAR EM QUADRO DE DISTRIBUIÇÃO 100A	1,00	R\$ 185,26	R\$ 185,26	UN	
COMP.433	CABO PP - 3 x 4,0 mm²	8,43	R\$ 20,86	R\$ 175,85	M	
C1551	JOELHO PVC BRANCO P/ESGOTO D=40mm (1 1/2")	8,00	R\$ 20,39	R\$ 163,12	UN	
C1479	INTERRUPTOR DUAS TECLAS SIMPLES 10A 250V	4,00	R\$ 39,81	R\$ 159,24	UN	
C2359	TÊ PVC BRANCO P/ESGOTO D=50MM (2")-JUNTAS SOLD.	5,00	R\$ 30,61	R\$ 153,05	UN	
C1114	DISJUNTOR TRIPOLAR C/ACIONAMENTO NA PORTA DO Q.D.ATE 63A	1,00	R\$ 148,23	R\$ 148,23	UN	
C3653	ADAPTADOR PVC P/ REGISTRO 25mm (3/4")	22,00	R\$ 6,54	R\$ 143,88	UN	
C1127	DISJUNTOR TRIPOLAR EM QUADRO DE DISTRIBUIÇÃO 50A	1,00	R\$ 127,61	R\$ 127,61	UN	
89728	CURVA CURTA 90 GRAUS, PVC, SERIE NORMAL, ESGOTO PREDIAL, DN 40 MM, JUNTA SOLDÁVEL, FORNECIDO E INSTALADO EM RAMAL DE DESCARGA OU RAMAL DE ESGOTO SANITÁRIO. AF_08/2022	8,00	R\$ 14,75	R\$ 118,00	UN	
89814	LUIVA DE CORRER, PVC, SERIE NORMAL, ESGOTO PREDIAL, DN 50 MM, JUNTA ELÁSTICA, FORNECIDO E INSTALADO EM PRUMADA DE ESGOTO SANITÁRIO OU VENTILAÇÃO. AF_08/2022	4,00	R\$ 21,11	R\$ 84,44	UN	
C1710	LUIVA P/ELETRODUTO PVC ROSC. D= 32mm (1")	16,00	R\$ 4,91	R\$ 78,56	UN	
C1711	LUIVA P/ELETRODUTO PVC ROSC. D= 40mm (1 1/4")	10,00	R\$ 7,21	R\$ 72,10	UN	
C4822	TERMINAL DE VENTILAÇÃO PVC 50MM	3,00	R\$ 23,73	R\$ 71,19	UN	
89833	TE, PVC, SERIE NORMAL, ESGOTO PREDIAL, DN 100 X 100 MM, JUNTA ELÁSTICA, FORNECIDO E INSTALADO EM PRUMADA DE ESGOTO SANITÁRIO OU VENTILAÇÃO. AF_08/2022	1,00	R\$ 55,88	R\$ 55,88	UN	
C1713	LUIVA P/ELETRODUTO PVC ROSC. D= 60mm (2")	4,00	R\$ 12,16	R\$ 48,64	UN	
103044	REGISTRO DE ESFERA, PVC, ROSCÁVEL, COM CABEÇA QUADRADA, 3/4" - FORNECIMENTO E INSTALAÇÃO. AF_08/2021	1,00	R\$ 29,27	R\$ 29,27	UN	
C0020	ADAPTADOR PVC SOLD. FLANGES LIVRES P/CX. D'ÁGUA 25mm (3/4")	1,00	R\$ 26,68	R\$ 26,68	UN	

8000



103042 REGISTRO DE ESFERA, PVC, ROSCÁVEL, COM BORBOLETA, 3/4" - FO. JUMENTO E INSTALAÇÃO.

AF_08/2021

C1559 JOELHO PVC SOLD, AZUL D=25mmX3/4"

104031 COLAR DE TOMADA, PVC, COM TRAVAS, DE 60 MM X 1/2" OU 60 MM X 3/4", PARA LIGAÇÃO PREDIAL DE ÁGUA, AF_06/2022

C1712 LUVA P/LEITRODUTO PVC ROSC. D= 50mm (1 1/2")

C1185 ELETRODUTO PVC ROSC. D= 20mm (1/2")

C1729 LUVA PVC SOLD, MARROM D= 25mm (3/4")

Item	Descrição	SINAPI	Serviço	UN	Qtd	Valor Unit	Valor Total	Valor Unit	Valor Total
103042	REGISTRO DE ESFERA, PVC, ROSCÁVEL, COM BORBOLETA, 3/4" - FO. JUMENTO E INSTALAÇÃO.	SINAPI	Serviço	UN	1,00	R\$ 23,60	R\$ 23,60	99,85	99,85
C1559	JOELHO PVC SOLD, AZUL D=25mmX3/4"	SEINFRA	Serviço	UN	1,00	R\$ 21,93	R\$ 21,93	99,86	99,86
104031	COLAR DE TOMADA, PVC, COM TRAVAS, DE 60 MM X 1/2" OU 60 MM X 3/4", PARA LIGAÇÃO PREDIAL DE ÁGUA, AF_06/2022	SINAPI	Serviço	UN	1,00	R\$ 20,56	R\$ 20,56	99,86	99,86
C1712	LUVA P/LEITRODUTO PVC ROSC. D= 50mm (1 1/2")	SEINFRA	Serviço	UN	2,00	R\$ 9,56	R\$ 19,12	99,86	199,72
C1185	ELETRODUTO PVC ROSC. D= 20mm (1/2")	SEINFRA	Serviço	M	1,00	R\$ 14,20	R\$ 14,20	99,86	99,86
C1729	LUVA PVC SOLD, MARROM D= 25mm (3/4")	SEINFRA	Serviço	UN	1,00	R\$ 7,14	R\$ 7,14	99,86	99,86

Subtotal até 99,85% R\$ 1.902.874,03

Outros: R\$ 2.697,24

Valor total do Orçamento: R\$ 1.905.571,27

801

Cássio Dutra
Cássio

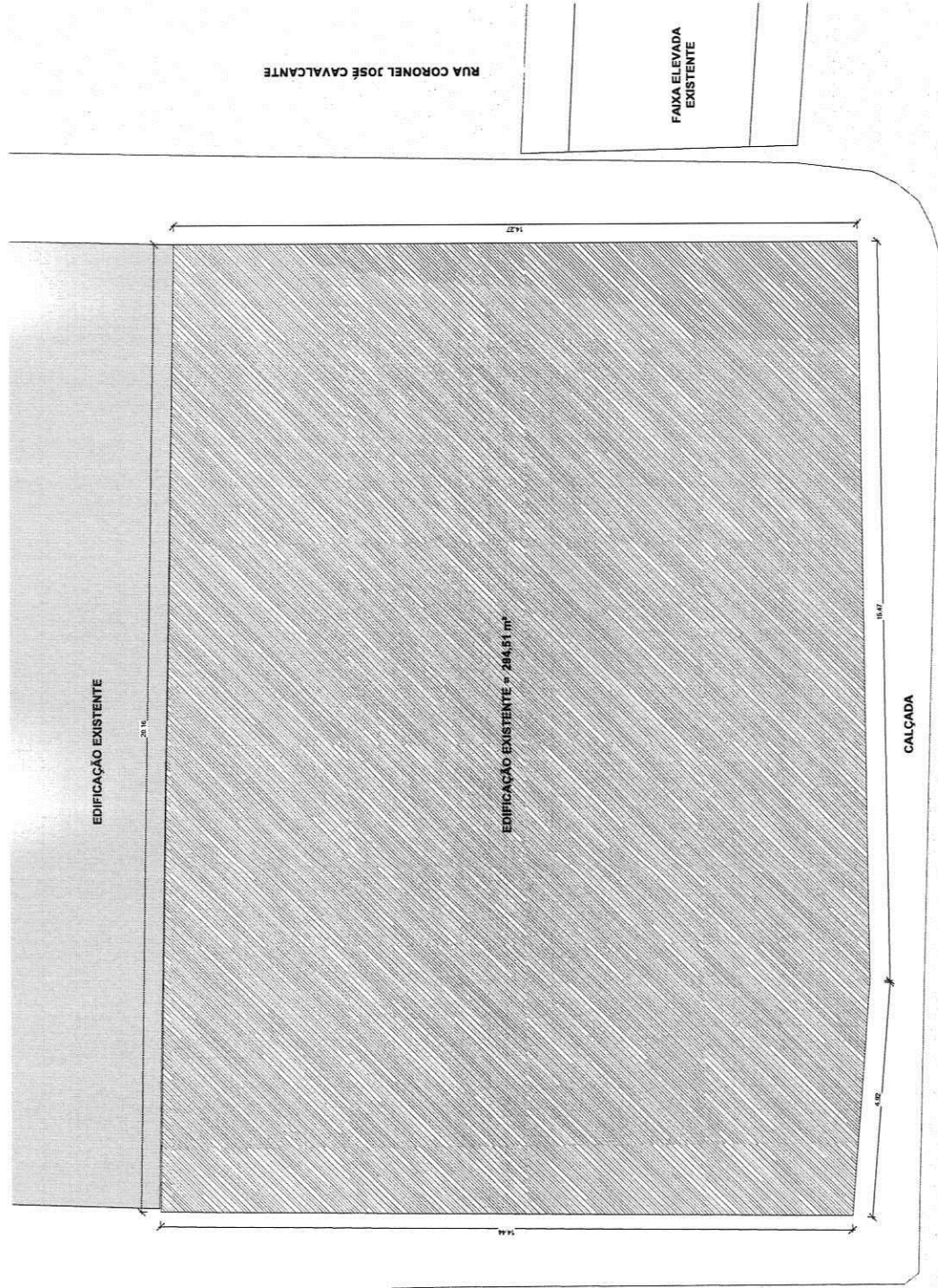

803

APROVAÇÃO:

PROPOSTANTE: **Cássio Dutra**
 REGISTRADO: **0181**
 LOCAL: **027 20**

PROJETO: **PREFEITURA MUNICIPAL DE SOLOMOPOLÉ**
 PROJETO ARQUITETÔNICO
 PROJETO EXECUTIVO
 PLANTA BAIXA - EXISTENTE

LOCAL: **PARQUE DE SOLOMOPOLÉ DE**
 PROJETO: **PARQUE DE SOLOMOPOLÉ DE**
 EXECUÇÃO: **PREFEITURA MUNICIPAL DE SOLOMOPOLÉ**
 DATA: **02/07/2014**

AB
 ARQUITETO
 CASSIO DUTRA
 RUA DOUTOR QUEIROZ LIMA, 100 - JARDIM SÃO CARLOS - SOLOMOPOLÉ - RJ
 FONE: (24) 3333-1111
 E-MAIL: cassiodutra@arquiteto.com.br

1 | PLANTA BAIXA - EXISTENTE
 1 : 50

LEGENDA DE REFORMA	
LINHAS	FASE
[Diagonal lines]	EXISTENTE - REFORMAR
[Dashed lines]	DEMOLIR - RECONSTRUIR
[Vertical lines]	CONSTRUIR - NOVO
[Stippled pattern]	SUBSTITUIR - MANUTENÇÃO/REFORMA

804

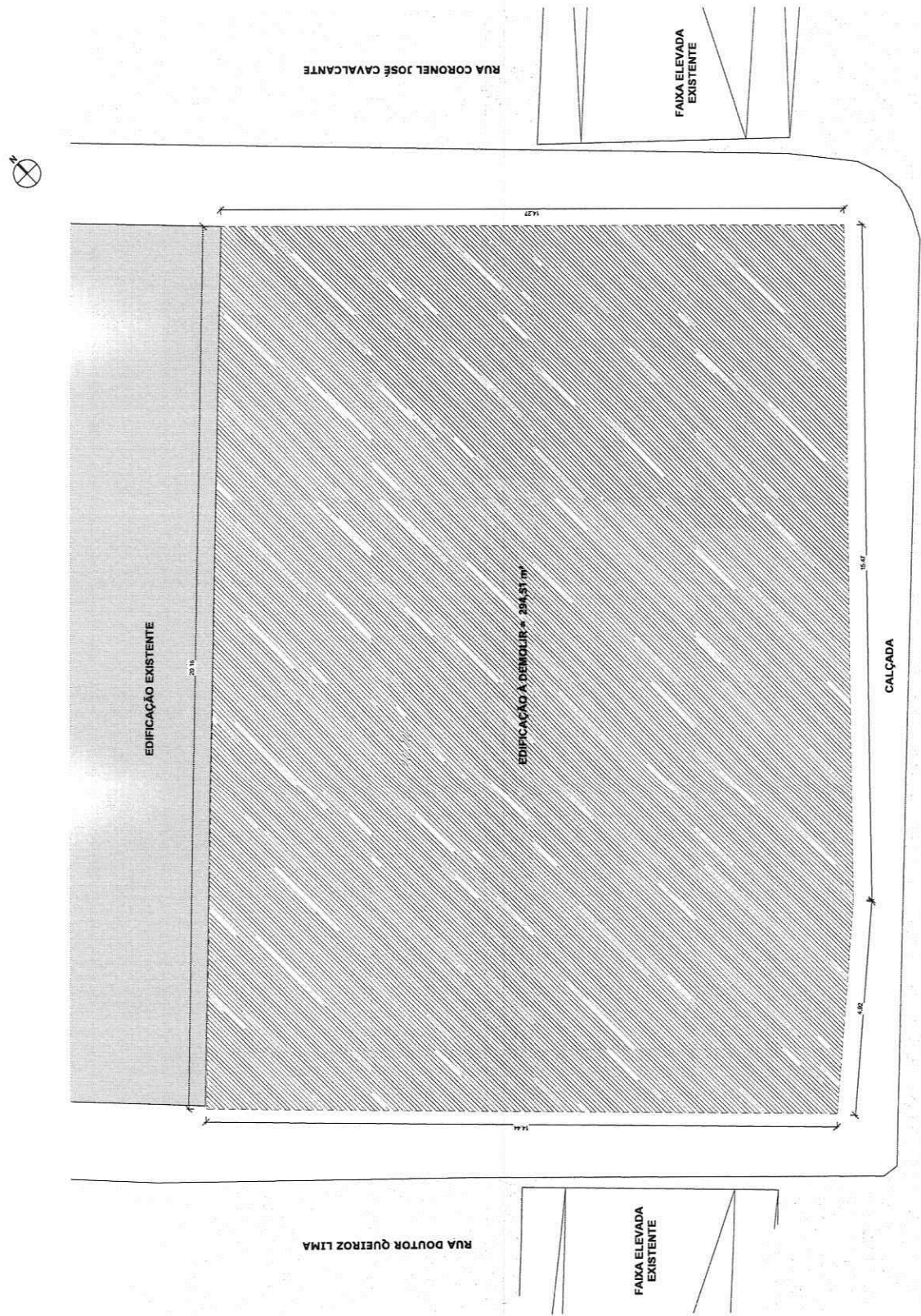

APROVAÇÃO:

PROFESSOR: **Cássio Dutra**
 ARQUITETO

PREFEITURA MUNICIPAL DE SOLONÓPOLE
 CENTRO ADMINISTRATIVO
 PROJETO ARQUITETÔNICO
 PROJETO EXECUTIVO
 PLANTA BAIXA REFORMA

INDICAÇÃO	03/20
DATA	

LOCAL	MUNICÍPIO DE SOLONÓPOLE/CE
PROPOSTA	CÂMARA DE PLANEJAMENTO, ARQUITETURA E LAMINAÇÃO, C.A.P.A. Nº 001/14
PROFESSOR	CASSIO DUTRA
PROFESSOR	CASSIO DUTRA
PROFESSOR	CASSIO DUTRA
PROFESSOR	CASSIO DUTRA

1 | PLANTA BAIXA - DEMOLIÇÃO
 1 : 50

QUADRO DE REVESTIMENTO DE PISO	
1	PISO PORCELAATO LACADO EM BRANCO COM VELOCIDADE DE 60 CM X 60 CM, 10 MM DE ESPESURA, COM JUNTAS EMBRANCO COM PASTA DE CIMENTO.
2	PISO PORCELAATO LACADO EM BRANCO COM VELOCIDADE DE 60 CM X 60 CM, 10 MM DE ESPESURA, COM JUNTAS EMBRANCO COM PASTA DE CIMENTO.
3	PISO PORCELAATO LACADO EM BRANCO COM VELOCIDADE DE 60 CM X 60 CM, 10 MM DE ESPESURA, COM JUNTAS EMBRANCO COM PASTA DE CIMENTO.
4	PISO PORCELAATO LACADO EM BRANCO COM VELOCIDADE DE 60 CM X 60 CM, 10 MM DE ESPESURA, COM JUNTAS EMBRANCO COM PASTA DE CIMENTO.

QUADRO DE REVESTIMENTO DE PAREDE	
1	PAREDE INTERNA COM BRANCO ATÉ A ALTURA DE 2,10 M, ACIMA DESTA ALTURA COM BRANCO ATÉ A ALTURA DE 2,10 M, ACIMA DESTA ALTURA COM BRANCO ATÉ A ALTURA DE 2,10 M, ACIMA DESTA ALTURA COM BRANCO ATÉ A ALTURA DE 2,10 M.
2	PAREDE INTERNA COM BRANCO ATÉ A ALTURA DE 2,10 M, ACIMA DESTA ALTURA COM BRANCO ATÉ A ALTURA DE 2,10 M, ACIMA DESTA ALTURA COM BRANCO ATÉ A ALTURA DE 2,10 M, ACIMA DESTA ALTURA COM BRANCO ATÉ A ALTURA DE 2,10 M.
3	PAREDE INTERNA COM BRANCO ATÉ A ALTURA DE 2,10 M, ACIMA DESTA ALTURA COM BRANCO ATÉ A ALTURA DE 2,10 M, ACIMA DESTA ALTURA COM BRANCO ATÉ A ALTURA DE 2,10 M, ACIMA DESTA ALTURA COM BRANCO ATÉ A ALTURA DE 2,10 M.
4	PAREDE INTERNA COM BRANCO ATÉ A ALTURA DE 2,10 M, ACIMA DESTA ALTURA COM BRANCO ATÉ A ALTURA DE 2,10 M, ACIMA DESTA ALTURA COM BRANCO ATÉ A ALTURA DE 2,10 M, ACIMA DESTA ALTURA COM BRANCO ATÉ A ALTURA DE 2,10 M.

QUADRO DE PORTAS	
1	PORTA DE ALUMÍNIO ANODIZADO COM VIDRO EMBRANCO, 2,10 M DE ALTURA, 0,90 M DE LARGURA, COM JANTAS EMBRANCO COM PASTA DE CIMENTO.
2	PORTA DE ALUMÍNIO ANODIZADO COM VIDRO EMBRANCO, 2,10 M DE ALTURA, 0,90 M DE LARGURA, COM JANTAS EMBRANCO COM PASTA DE CIMENTO.
3	PORTA DE ALUMÍNIO ANODIZADO COM VIDRO EMBRANCO, 2,10 M DE ALTURA, 0,90 M DE LARGURA, COM JANTAS EMBRANCO COM PASTA DE CIMENTO.
4	PORTA DE ALUMÍNIO ANODIZADO COM VIDRO EMBRANCO, 2,10 M DE ALTURA, 0,90 M DE LARGURA, COM JANTAS EMBRANCO COM PASTA DE CIMENTO.

QUADRO DE JANELAS	
1	JANELA DE ALUMÍNIO ANODIZADO COM VIDRO EMBRANCO, 1,20 M DE LARGURA, 1,20 M DE ALTURA, COM JANTAS EMBRANCO COM PASTA DE CIMENTO.
2	JANELA DE ALUMÍNIO ANODIZADO COM VIDRO EMBRANCO, 1,20 M DE LARGURA, 1,20 M DE ALTURA, COM JANTAS EMBRANCO COM PASTA DE CIMENTO.
3	JANELA DE ALUMÍNIO ANODIZADO COM VIDRO EMBRANCO, 1,20 M DE LARGURA, 1,20 M DE ALTURA, COM JANTAS EMBRANCO COM PASTA DE CIMENTO.
4	JANELA DE ALUMÍNIO ANODIZADO COM VIDRO EMBRANCO, 1,20 M DE LARGURA, 1,20 M DE ALTURA, COM JANTAS EMBRANCO COM PASTA DE CIMENTO.

TABELA DE ACESSÓRIOS, LOUÇAS E METAS	
1	1 UN. BANHEIRA DE TOILETE, 0,60 M X 0,70 M, 0,05 M DE ALTURA, COM JANTAS EMBRANCO COM PASTA DE CIMENTO.
2	1 UN. BANHEIRA DE TOILETE, 0,60 M X 0,70 M, 0,05 M DE ALTURA, COM JANTAS EMBRANCO COM PASTA DE CIMENTO.
3	1 UN. BANHEIRA DE TOILETE, 0,60 M X 0,70 M, 0,05 M DE ALTURA, COM JANTAS EMBRANCO COM PASTA DE CIMENTO.
4	1 UN. BANHEIRA DE TOILETE, 0,60 M X 0,70 M, 0,05 M DE ALTURA, COM JANTAS EMBRANCO COM PASTA DE CIMENTO.

QUADRO DE BANCADAS	
1	BANCADA DE GRANITO POLIDO CINZA, 0,80 M DE LARGURA, 0,20 M DE ALTURA, COM JANTAS EMBRANCO COM PASTA DE CIMENTO.
2	BANCADA DE GRANITO POLIDO CINZA, 0,80 M DE LARGURA, 0,20 M DE ALTURA, COM JANTAS EMBRANCO COM PASTA DE CIMENTO.
3	BANCADA DE GRANITO POLIDO CINZA, 0,80 M DE LARGURA, 0,20 M DE ALTURA, COM JANTAS EMBRANCO COM PASTA DE CIMENTO.

820

APROVAÇÃO:

PROF.º RESPONSÁVEL: **Carla Duarte**

PROF.º RESPONSÁVEL: **Carla Duarte**

PROF.º RESPONSÁVEL: **Carla Duarte**

PROF.º RESPONSÁVEL: **Carla Duarte**

PROF.º RESPONSÁVEL: **Carla Duarte**

PROF.º RESPONSÁVEL: **Carla Duarte**

PROF.º RESPONSÁVEL: **Carla Duarte**

PROF.º RESPONSÁVEL: **Carla Duarte**

PROF.º RESPONSÁVEL: **Carla Duarte**

PREFEITURA MUNICIPAL DE SOLEDADE

CENTRO ADMINISTRATIVO

PROJETO ARQUITETÔNICO

PROJETO EXECUTIVO

APLICAÇÕES

PROF.º RESPONSÁVEL: **Carla Duarte**

PROF.º RESPONSÁVEL: **Carla Duarte**

PROF.º RESPONSÁVEL: **Carla Duarte**

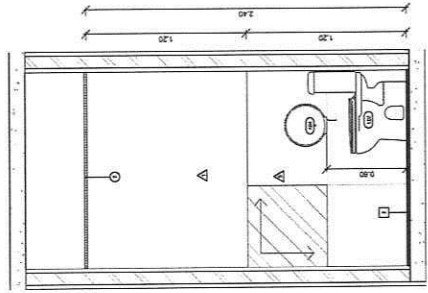

7 VISTA 02 - W.C. GABINETE
1:20

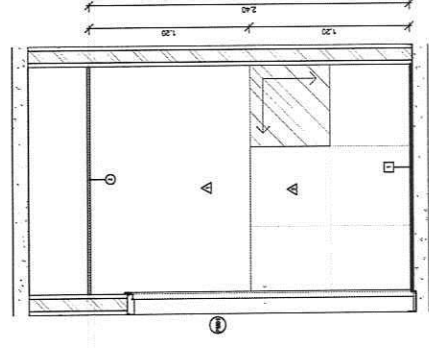

6 VISTA 01 - W.C. GABINETE
1:20

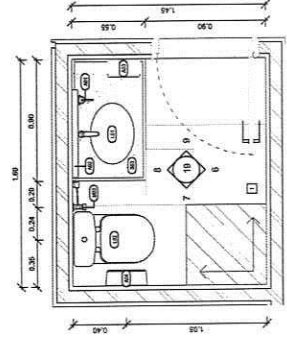

5 PLANTA BAIXA - W.C. GABINETE
1:20

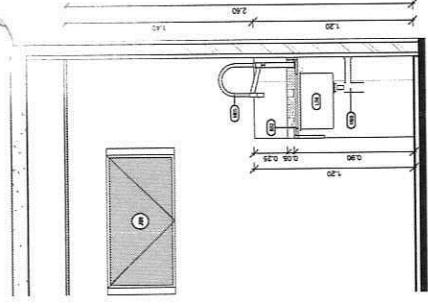

4 VISTA 04 - COPA
1:20

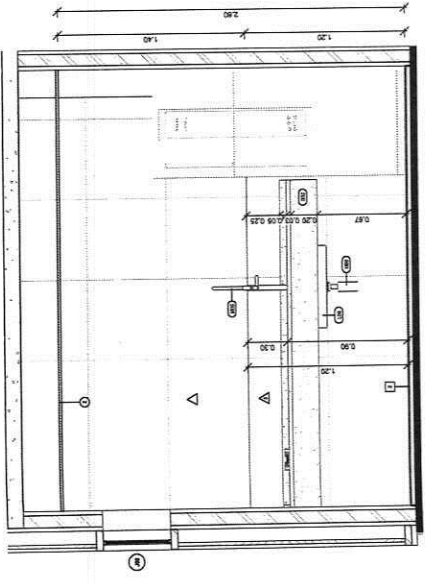

2 VISTA 01 - COPA
1:20

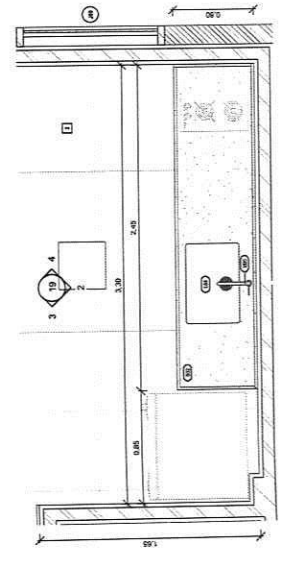

1 PLANTA BAIXA - COPA
1:20

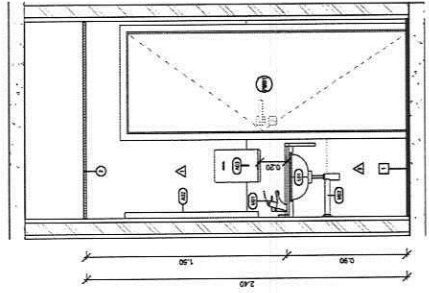

9 VISTA 04 - W.C. GABINETE
1:20

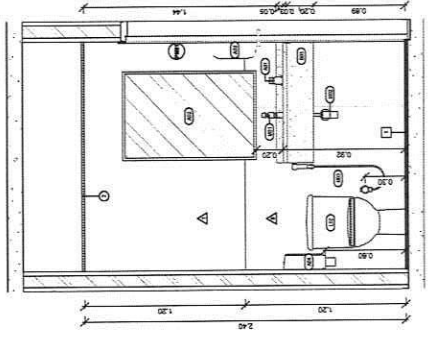

8 VISTA 03 - W.C. GABINETE
1:20

LOCAL:	UNIVERSIDADE FEDERAL DO RIO GRANDE DO SUL
PROF.º RESPONSÁVEL:	CARLA DUARTE DE SOUZA - ARQUITETA ENFERMEIRA - CREA 41888 - 4
PROF.º RESPONSÁVEL:	PREFEITURA MUNICIPAL DE SOLEDADE
PROF.º RESPONSÁVEL:	UNIVERSIDADE FEDERAL DO RIO GRANDE DO SUL
PROF.º RESPONSÁVEL:	UNIVERSIDADE FEDERAL DO RIO GRANDE DO SUL

ACAO	N	DIM (mm)	QUANT	C.UNIT (cm)	C.TOTAL (cm)
117					
118					
119					
120					
121					
122					
123					
124					
125					
126					
127					
128					
129					
130					
131					
132					
133					
134					
135					
136					
137					
138					
139					
140					
141					
142					
143					
144					
145					
146					
147					
148					
149					
150					
151					
152					
153					
154					
155					
156					
157					
158					
159					
160					
161					
162					
163					
164					
165					
166					
167					
168					
169					
170					
171					
172					
173					
174					
175					
176					
177					
178					
179					
180					
181					
182					
183					
184					
185					
186					
187					
188					
189					
190					
191					
192					
193					
194					
195					
196					
197					
198					
199					
200					

ACAO	DAM	C.TOTAL	RESO	PK
100				
101				
102				
103				
104				
105				
106				
107				
108				
109				
110				
111				
112				
113				
114				
115				
116				
117				
118				
119				
120				
121				
122				
123				
124				
125				
126				
127				
128				
129				
130				
131				
132				
133				
134				
135				
136				
137				
138				
139				
140				
141				
142				
143				
144				
145				
146				
147				
148				
149				
150				
151				
152				
153				
154				
155				
156				
157				
158				
159				
160				
161				
162				
163				
164				
165				
166				
167				
168				
169				
170				
171				
172				
173				
174				
175				
176				
177				
178				
179				
180				
181				
182				
183				
184				
185				
186				
187				
188				
189				
190				
191				
192				
193				
194				
195				
196				
197				
198				
199				
200				

Volume de concreto (C30) = 0,54 m³
 Área da forma = 247,77 m²

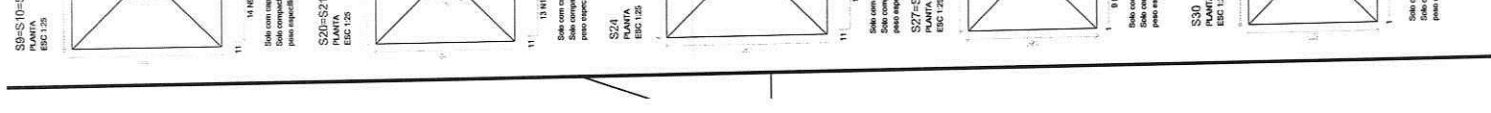
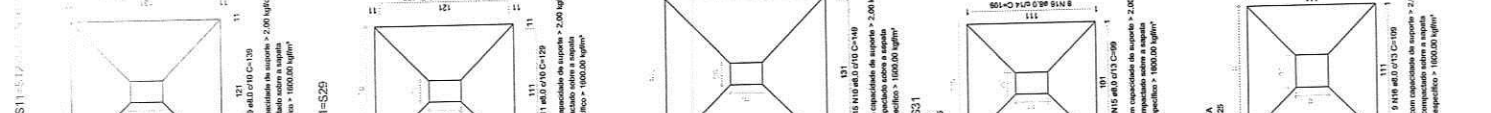
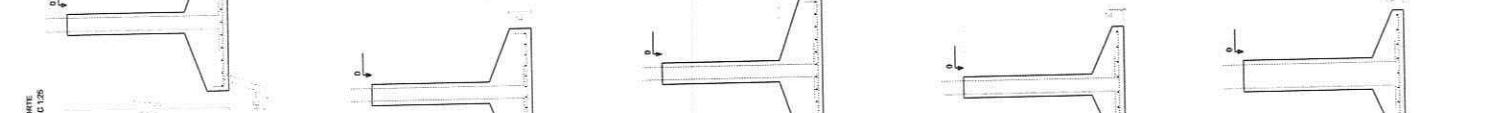
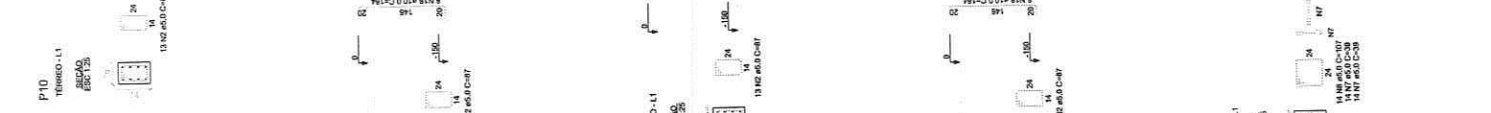
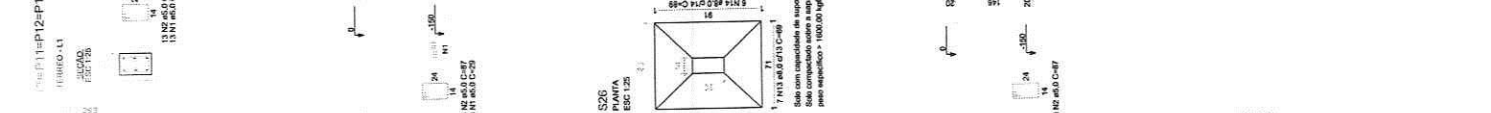
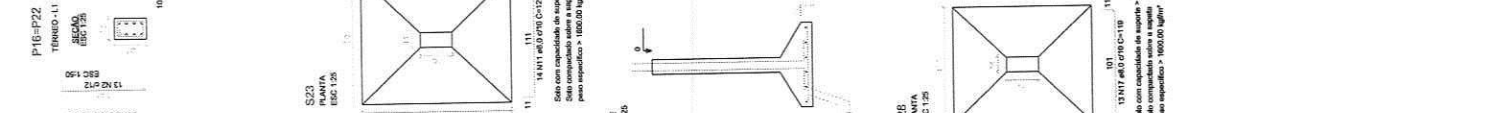
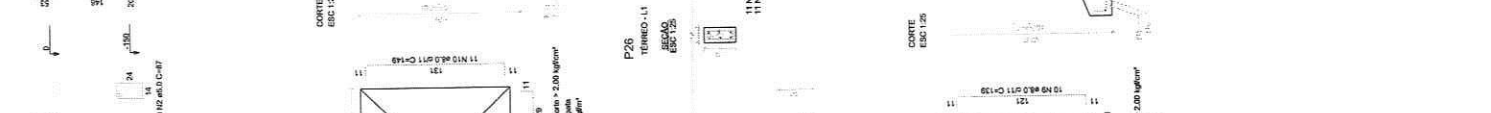

824

NOTAS:
 Resistência Mínima à Compressão (Rk diaz) - 30MPa
 Tensão de ruptura: 1,21, 2,5 (Cimento - Areia - Brita) - Traço em massa seca.
 Dimensões mínimas: 100 x 100 x 100 (mm)
 Diâmetro (diâmetro): 10 (N=2) cm
 Dimensões máximas dos agregados: 19 mm
 Homogeneidade de cor e de propriedades de 10MPa
 - 28 dias - Resistência Mínima de 30 MPa

PROVAÇÃO:

PROPOSTA (RUBRICA) _____ REALIZADO _____

EMPRESA: **Capitão Daniel**
 INSC. ESTADUAL: _____
 INSC. FEDERAL: _____
 ENDEREÇO: _____

PROJETO MUNICIPAL DE BOLONHOLE 03/18

PROJETO DE CONSTRUÇÃO DO CENTRO ADMINISTRATIVO

PROJETO ESTRUTURAL
 DETALHAMENTO DAS SAPATAS

LOCAL: BOLONHOLE
 MUNICÍPIO: BOLONHOLE
 ESTADO: SÃO PAULO

PROJETADE: _____
 REVISADO: _____
 APROVADO: _____

PROJETO: _____
 FUNDAÇÃO: _____
 DATA: _____

NOTAS:
 Resistência Mínima à Compressão (28 dias) : 30Mpa
 Tempo de cura: 1: 21-25 (Mínimo); Área: (80m) - Tempo em massa seca.
 Dimensões máximas dos agregados: 19 mm
 Dimensões máximas dos agregados: 19 mm
 Comprimos: 7 dias - Resistência Mínima de 18MPa
 Comprimos: 28 dias - Resistência Mínima de 30 MPa

APROVAÇÃO:

PROFESSOR(A) _____
 CALISTO DA SILVA
 ARQUITETO LICENCIADO - CREA 148818

PREFEITURA MUNICIPAL DE BOLOMPOLE
 PROJETO DE CONSTRUÇÃO DO CENTRO ADMINISTRATIVO
 PROJETO ESTRUTURAL
 PLANTA DE FORMA DO NÍVEL 1º PAVIMENTO

01/01 06/18

SECRETARIA MUNICIPAL DE EDUCAÇÃO
 SECRETARIA MUNICIPAL DE SAÚDE
 SECRETARIA MUNICIPAL DE CULTURA
 SECRETARIA MUNICIPAL DE DESENVOLVIMENTO ECONÔMICO

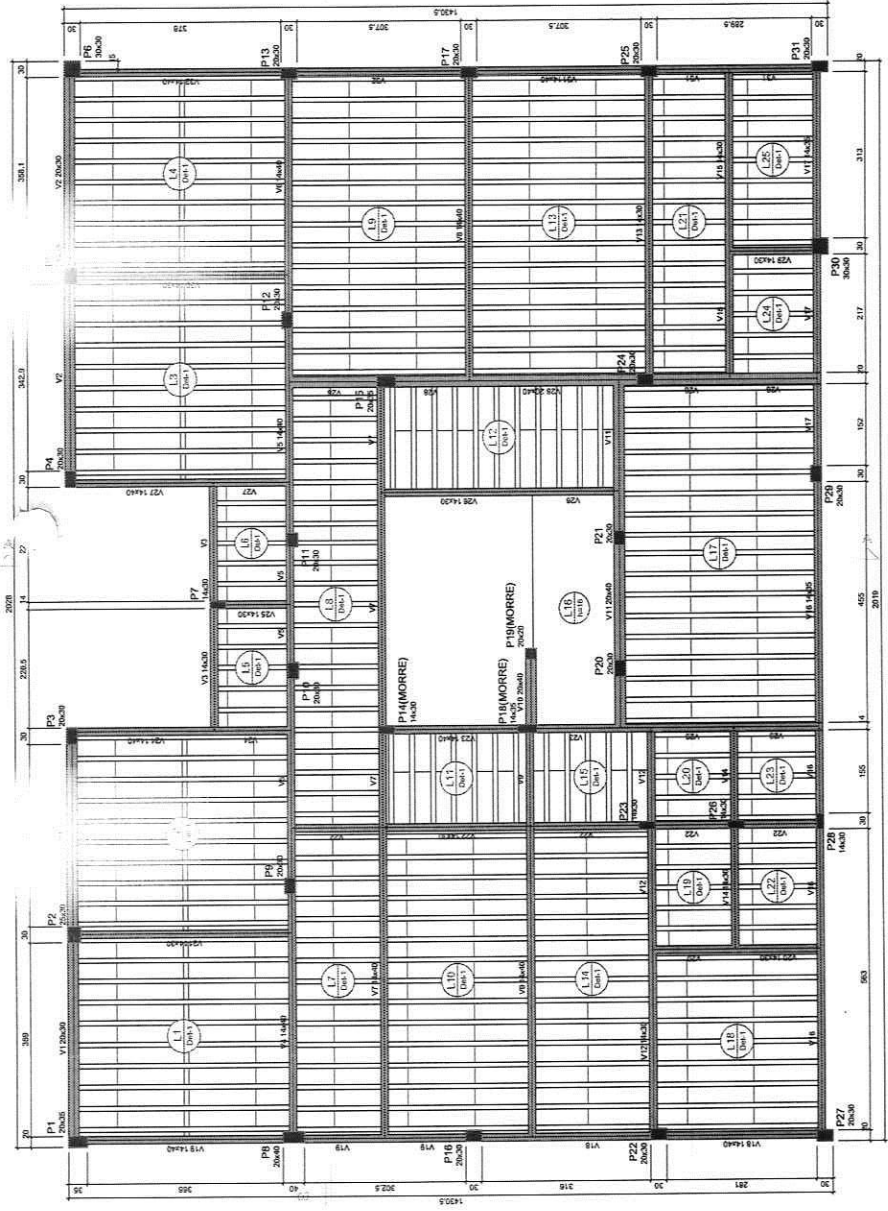

Forma do pavimento 1º PAVIMENTO (Nível 306)
 escala: 1/50

Identificação	Nome	Quantidade
1	Forma Laminada	12,30

Nome	Quantidade
Forma Laminada	12,30

Nome	Quantidade
Forma Laminada	12,30

Nome	Quantidade
P1	0
P2	0
P3	0
P4	0
P5	0
P6	0
P7	0
P8	0
P9	0
P10	0
P11	0
P12	0
P13	0
P14	0
P15	0
P16	0
P17	0
P18	0
P19	0
P20	0
P21	0
P22	0
P23	0
P24	0
P25	0
P26	0
P27	0
P28	0
P29	0
P30	0
P31	0

Nome	Quantidade
L1	154
L2	154
L3	154
L4	154
L5	154
L6	154
L7	154
L8	154
L9	154
L10	154
L11	154
L12	154
L13	154
L14	154
L15	154
L16	154
L17	154
L18	154
L19	154
L20	154
L21	154
L22	154
L23	154
L24	154
L25	154

Nome	Quantidade
V1	0
V2	0
V3	0
V4	0
V5	0
V6	0
V7	0
V8	0
V9	0
V10	0
V11	0
V12	0
V13	0
V14	0
V15	0
V16	0
V17	0
V18	0
V19	0
V20	0
V21	0
V22	0
V23	0
V24	0
V25	0

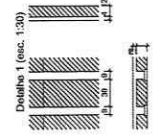
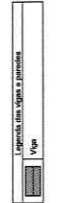

SECRETARIA MUNICIPAL DE EDUCAÇÃO
 SECRETARIA MUNICIPAL DE SAÚDE
 SECRETARIA MUNICIPAL DE CULTURA
 SECRETARIA MUNICIPAL DE DESENVOLVIMENTO ECONÔMICO

RELACIONAMENTO DO AÇO

PA	DIAM (mm)	QUANT	C.TOTAL (cm)
P1	20	1	20
P2	20	1	20
P3	20	1	20
P4	20	1	20
P5	20	1	20
P6	20	1	20
P7	20	1	20
P8	20	1	20
P9	20	1	20
P10	20	1	20
P11	20	1	20
P12	20	1	20
P13	20	1	20
P14	20	1	20
P15	20	1	20
P16	20	1	20
P17	20	1	20
P18	20	1	20
P19	20	1	20
P20	20	1	20
P21	20	1	20
P22	20	1	20
P23	20	1	20
P24	20	1	20
P25	20	1	20
P26	20	1	20
P27	20	1	20
P28	20	1	20
P29	20	1	20
P30	20	1	20
P31	20	1	20

RESUMO DO AÇO

AÇO	DIAM (mm)	QUANT	C.TOTAL (cm)
AÇO	20	1	20
CAIXA	20	1	20
BARILETE	20	1	20
COBERTURA	20	1	20
PAVIMENTO	20	1	20
TERREDO	20	1	20
TOTAL			200

Volume do concreto C30 = 8,72 m³
 Área da forma = 86,41 m²

830

NOTAS:
 Resistência Mínima à Compressão (28 dias) : 30MPa
 Traço sugerido: 1 : 2,1 : 2,5 (Cimento : Areia : Brita) - Tempo em massa seca.
 Slurry Shot (Módulo de Elasticidade) : 0,05
 Slurry Shot (Adesão) : 10 (N/21)
 Dimensões máximas dos agregados: 19 mm
 Rompimento de junta de preparo: 1,2 MPa
 Resistência mínima de 14 dias: 20 MPa
 Resistência mínima de 28 dias: 28 MPa - Resistência Mínima de 30 MPa

APROVAÇÃO:

PROPOSTANTE: **Caetano Delyne**
 ARQUITETO E URBANISTA - CREA 11800/00000000
 ANEXO 11 - URBANISTA - CREA 11800/00000000

REALIZADO: _____

PREFEITURA MUNICIPAL DE SOLOMOPOLE
 PROJETO DE CONSTRUÇÃO DO CENTRO ADMINISTRATIVO
 DATA: 09/18

PROJETO ESTRUTURAL
 DETALHAMENTO DOS PLANOS DO NÍVEL 1º PAVIMENTO E CORTE A-A

LOCAL: SOLOMOPOLE
 PROJETO: CENTRO CIVIL DE SAÚDE - ANEXO DO CENTRO ADMINISTRATIVO
 INDICA: INDICAÇÃO
 INDICAÇÃO: INDICAÇÃO
 INDICAÇÃO: INDICAÇÃO

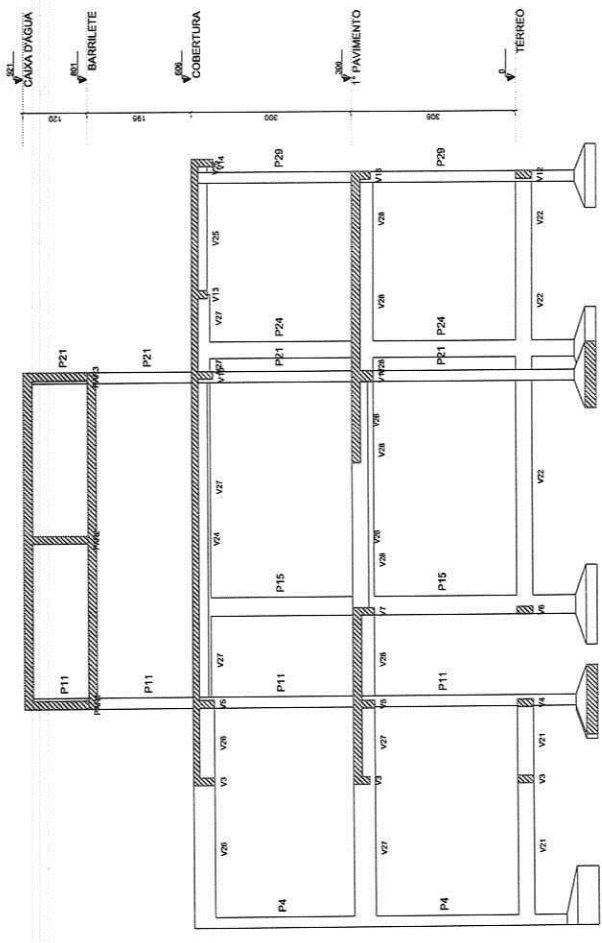
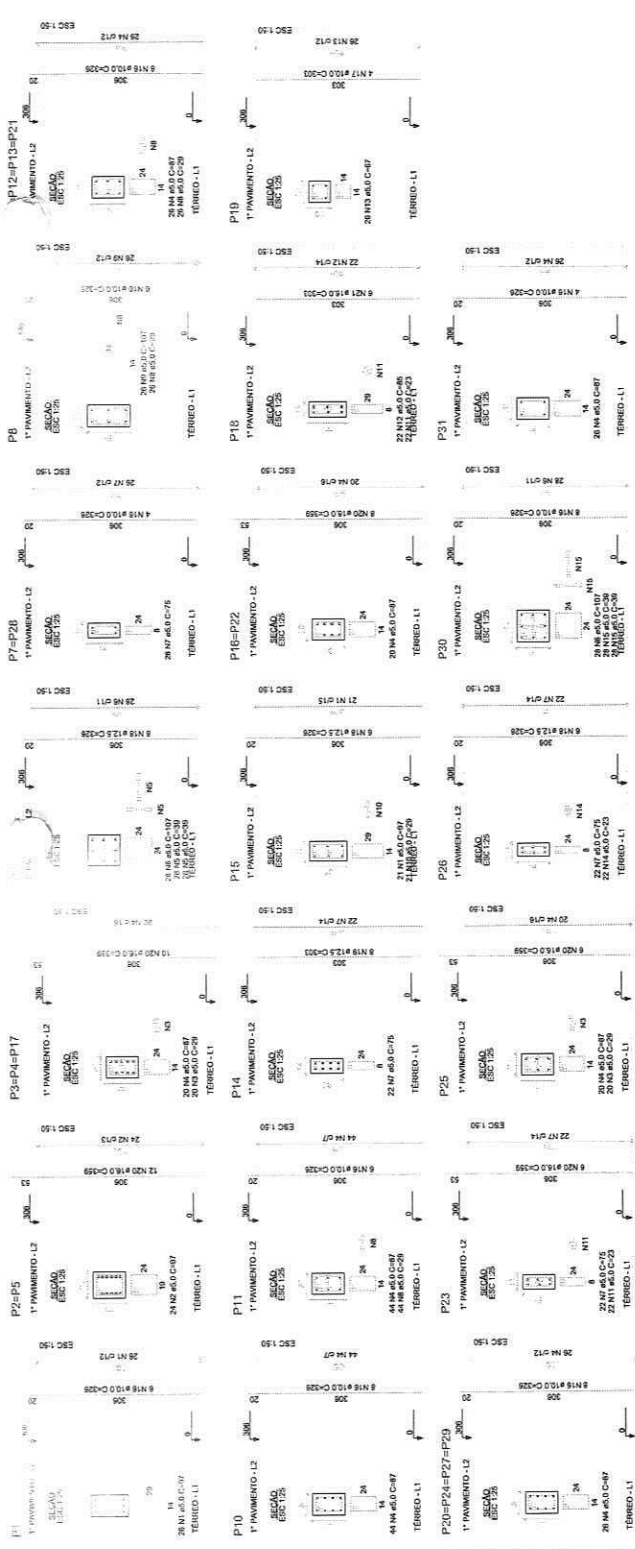

Corte A-A
 escala 1:50

RELACION DO AÇO
 Volume de concreto (C-30) = 0,29 m³
 Área de forma = 0,00 m²

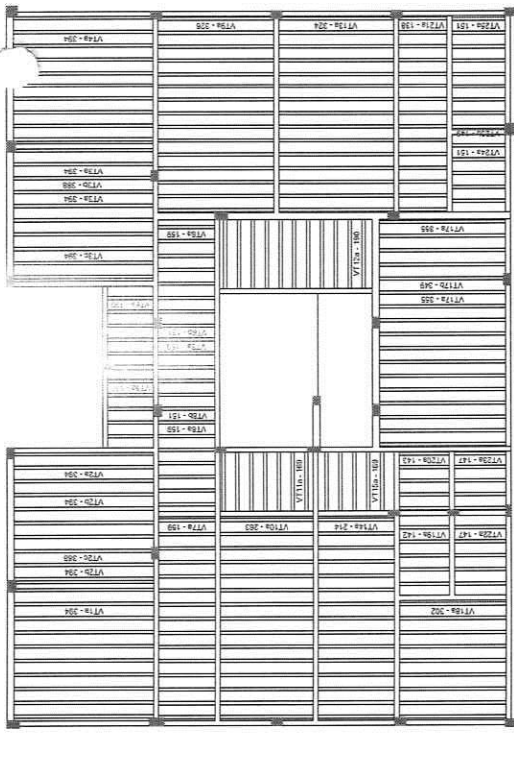

Planta de vigotas pré-moldadas
 escala 1/75

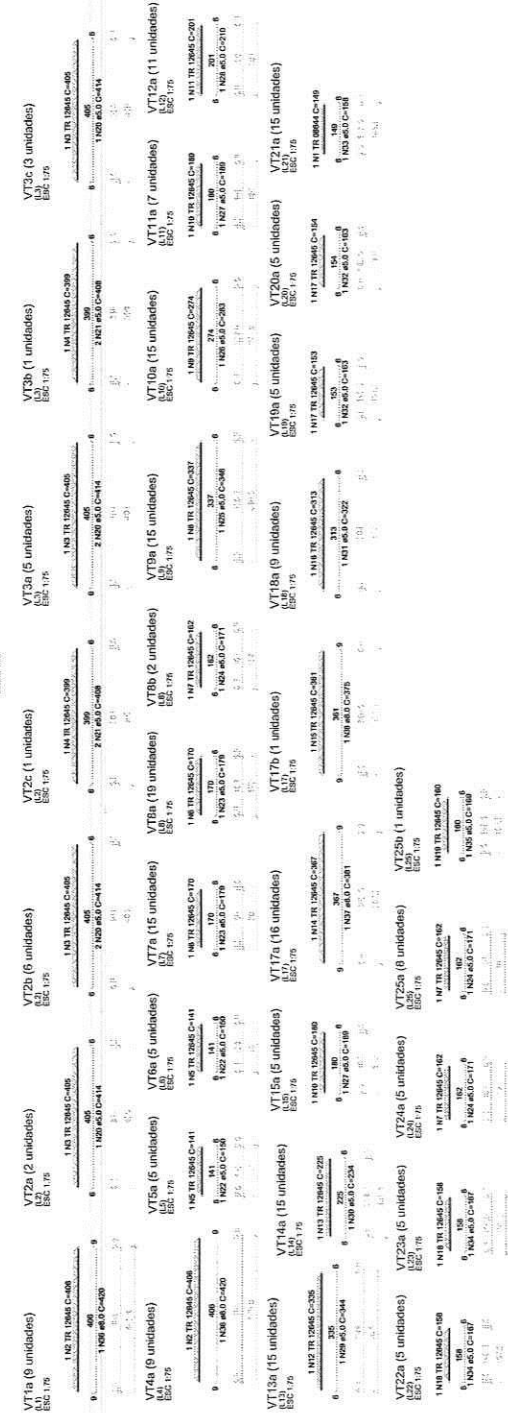

RELACION DO AÇO

ACÓD	N	DIAM (mm)	Q. LANT (kg)	Q. TOTAL (kg)
VT1a	1	10	0,01	0,01
VT2a	1	10	0,01	0,01
VT3a	1	10	0,01	0,01
VT4a	1	10	0,01	0,01
VT5a	1	10	0,01	0,01
VT6a	1	10	0,01	0,01
VT7a	1	10	0,01	0,01
VT8a	1	10	0,01	0,01
VT9a	1	10	0,01	0,01
VT10a	1	10	0,01	0,01
VT11a	1	10	0,01	0,01
VT12a	1	10	0,01	0,01
VT13a	1	10	0,01	0,01
VT14a	1	10	0,01	0,01
VT15a	1	10	0,01	0,01
VT16a	1	10	0,01	0,01
VT17a	1	10	0,01	0,01
VT18a	1	10	0,01	0,01
VT19a	1	10	0,01	0,01
VT20a	1	10	0,01	0,01
VT21a	1	10	0,01	0,01
VT22a	1	10	0,01	0,01
VT23a	1	10	0,01	0,01
VT24a	1	10	0,01	0,01
VT25a	1	10	0,01	0,01

RESUMO DO AÇO

ACÓD	Q. TOTAL (kg)	RESUMO (%)
VT1a	0,01	0,01
VT2a	0,01	0,01
VT3a	0,01	0,01
VT4a	0,01	0,01
VT5a	0,01	0,01
VT6a	0,01	0,01
VT7a	0,01	0,01
VT8a	0,01	0,01
VT9a	0,01	0,01
VT10a	0,01	0,01
VT11a	0,01	0,01
VT12a	0,01	0,01
VT13a	0,01	0,01
VT14a	0,01	0,01
VT15a	0,01	0,01
VT16a	0,01	0,01
VT17a	0,01	0,01
VT18a	0,01	0,01
VT19a	0,01	0,01
VT20a	0,01	0,01
VT21a	0,01	0,01
VT22a	0,01	0,01
VT23a	0,01	0,01
VT24a	0,01	0,01
VT25a	0,01	0,01
Q. TOTAL	0,29	100,00

NOTAS:
 Resistência Mínima a Compressão (28 dias) : 30MPa
 Tempo mínimo de cura : 28 dias - Resistência Mínima de 30 MPa
 Tempo mínimo de cura : 28 dias - Resistência Mínima de 30 MPa
 Salobridade máxima dos agregados : 10 mm
 Dimensões máximas dos agregados : 10 mm
 Rompimento de corpo de prova : 40 MPa
 - 28 dias - Resistência Mínima de 30 MPa

APROVAÇÃO:

Área de forma = 0,00 m²

832

PRELIMINAR

PRELIMINAR

11/18

Projeto Estrutural
 Engenharia Civil

PREFEITURA MUNICIPAL DE SOLOMOPOLE
 PROJETO ESTRUTURAL
 DETALHAMENTO DAS LAJES DO NÍVEL 1º PAVIMENTO

PROJETO DE CONSTRUÇÃO DO CENTRO ADMINISTRATIVO

PROJETO DE CONSTRUÇÃO DO CENTRO ADMINISTRATIVO

PROJETO DE CONSTRUÇÃO DO CENTRO ADMINISTRATIVO

PROJETO DE CONSTRUÇÃO DO CENTRO ADMINISTRATIVO

PROJETO DE CONSTRUÇÃO DO CENTRO ADMINISTRATIVO

PROJETO DE CONSTRUÇÃO DO CENTRO ADMINISTRATIVO



RELACÃO DO AÇO

AÇO	N	DIAM	QUANT	C.TOTAL	C.TOTAL
		(mm)	(m)	(kg)	(kg)
CA-01	10	10	10	10	10
CA-02	12	12	12	12	12
CA-03	14	14	14	14	14
CA-04	16	16	16	16	16
CA-05	18	18	18	18	18
CA-06	20	20	20	20	20
CA-07	22	22	22	22	22
CA-08	25	25	25	25	25
CA-09	28	28	28	28	28
CA-10	32	32	32	32	32
CA-11	36	36	36	36	36
CA-12	40	40	40	40	40
CA-13	45	45	45	45	45
CA-14	50	50	50	50	50
CA-15	55	55	55	55	55
CA-16	60	60	60	60	60
CA-17	65	65	65	65	65
CA-18	70	70	70	70	70
CA-19	75	75	75	75	75
CA-20	80	80	80	80	80
CA-21	85	85	85	85	85
CA-22	90	90	90	90	90
CA-23	95	95	95	95	95
CA-24	100	100	100	100	100
CA-25	105	105	105	105	105
CA-26	110	110	110	110	110
CA-27	115	115	115	115	115
CA-28	120	120	120	120	120
CA-29	125	125	125	125	125
CA-30	130	130	130	130	130
CA-31	135	135	135	135	135
CA-32	140	140	140	140	140
CA-33	145	145	145	145	145
CA-34	150	150	150	150	150
CA-35	155	155	155	155	155
CA-36	160	160	160	160	160
CA-37	165	165	165	165	165
CA-38	170	170	170	170	170
CA-39	175	175	175	175	175
CA-40	180	180	180	180	180
CA-41	185	185	185	185	185
CA-42	190	190	190	190	190
CA-43	195	195	195	195	195
CA-44	200	200	200	200	200
CA-45	205	205	205	205	205
CA-46	210	210	210	210	210
CA-47	215	215	215	215	215
CA-48	220	220	220	220	220
CA-49	225	225	225	225	225
CA-50	230	230	230	230	230
CA-51	235	235	235	235	235
CA-52	240	240	240	240	240
CA-53	245	245	245	245	245
CA-54	250	250	250	250	250
CA-55	255	255	255	255	255
CA-56	260	260	260	260	260
CA-57	265	265	265	265	265
CA-58	270	270	270	270	270
CA-59	275	275	275	275	275
CA-60	280	280	280	280	280
CA-61	285	285	285	285	285
CA-62	290	290	290	290	290
CA-63	295	295	295	295	295
CA-64	300	300	300	300	300
CA-65	305	305	305	305	305
CA-66	310	310	310	310	310
CA-67	315	315	315	315	315
CA-68	320	320	320	320	320
CA-69	325	325	325	325	325
CA-70	330	330	330	330	330
CA-71	335	335	335	335	335
CA-72	340	340	340	340	340
CA-73	345	345	345	345	345
CA-74	350	350	350	350	350
CA-75	355	355	355	355	355
CA-76	360	360	360	360	360
CA-77	365	365	365	365	365
CA-78	370	370	370	370	370
CA-79	375	375	375	375	375
CA-80	380	380	380	380	380
CA-81	385	385	385	385	385
CA-82	390	390	390	390	390
CA-83	395	395	395	395	395
CA-84	400	400	400	400	400
CA-85	405	405	405	405	405
CA-86	410	410	410	410	410
CA-87	415	415	415	415	415
CA-88	420	420	420	420	420
CA-89	425	425	425	425	425
CA-90	430	430	430	430	430
CA-91	435	435	435	435	435
CA-92	440	440	440	440	440
CA-93	445	445	445	445	445
CA-94	450	450	450	450	450
CA-95	455	455	455	455	455
CA-96	460	460	460	460	460
CA-97	465	465	465	465	465
CA-98	470	470	470	470	470
CA-99	475	475	475	475	475
CA-100	480	480	480	480	480
CA-101	485	485	485	485	485
CA-102	490	490	490	490	490
CA-103	495	495	495	495	495
CA-104	500	500	500	500	500
CA-105	505	505	505	505	505
CA-106	510	510	510	510	510
CA-107	515	515	515	515	515
CA-108	520	520	520	520	520
CA-109	525	525	525	525	525
CA-110	530	530	530	530	530
CA-111	535	535	535	535	535
CA-112	540	540	540	540	540
CA-113	545	545	545	545	545
CA-114	550	550	550	550	550
CA-115	555	555	555	555	555
CA-116	560	560	560	560	560
CA-117	565	565	565	565	565
CA-118	570	570	570	570	570
CA-119	575	575	575	575	575
CA-120	580	580	580	580	580
CA-121	585	585	585	585	585
CA-122	590	590	590	590	590
CA-123	595	595	595	595	595
CA-124	600	600	600	600	600
CA-125	605	605	605	605	605
CA-126	610	610	610	610	610
CA-127	615	615	615	615	615
CA-128	620	620	620	620	620
CA-129	625	625	625	625	625
CA-130	630	630	630	630	630
CA-131	635	635	635	635	635
CA-132	640	640	640	640	640
CA-133	645	645	645	645	645
CA-134	650	650	650	650	650
CA-135	655	655	655	655	655
CA-136	660	660	660	660	660
CA-137	665	665	665	665	665
CA-138	670	670	670	670	670
CA-139	675	675	675	675	675
CA-140	680	680	680	680	680
CA-141	685	685	685	685	685
CA-142	690	690	690	690	690
CA-143	695	695	695	695	695
CA-144	700	700	700	700	700
CA-145	705	705	705	705	705
CA-146	710	710	710	710	710
CA-147	715	715	715	715	715
CA-148	720	720	720	720	720
CA-149	725	725	725	725	725
CA-150	730	730	730	730	730
CA-151	735	735	735	735	735
CA-152	740	740	740	740	740
CA-153	745	745	745	745	745
CA-154	750	750	750	750	750
CA-155	755	755	755	755	755
CA-156	760	760	760	760	760
CA-157	765	765	765	765	765
CA-158	770	770	770	770	770
CA-159	775	775	775	775	775
CA-160	780	780	780	780	780
CA-161	785	785	785	785	785
CA-162	790	790	790	790	790
CA-163	795	795	795	795	795
CA-164	800	800	800	800	800
CA-165	805	805	805	805	805
CA-166	810	810	810	810	810
CA-167	815	815	815	815	815
CA-168	820	820	820	820	820
CA-169	825	825	825	825	825
CA-170	830	830	830	830	830
CA-171	835	835	835	835	835
CA-172	840	840	840	840	840
CA-173	845	845	845	845	845
CA-174	850	850	850	850	850
CA-175	855	855	855	855	855
CA-176	860	860	860	860	860
CA-177	865	865	865	865	865
CA-178	870	870	870	870	870
CA-179	875	875	875	875	875
CA-180	880	880	880	880	880
CA-181	885	885	885	885	885
CA-182	890	890	890	890	890
CA-183	895	895	895	895	895
CA-184	900	900	900	900	900
CA-185	905	905	905	905	905
CA-186	910	910	910	910	910
CA-187	915	915	915	915	915
CA-188	920	920	920	920	920
CA-189	925	925	925	925	925
CA-190	930	930	930	930	930
CA-191	935	935	935	935	935
CA-192	940	940	940	940	940
CA-193	945	945	945	945	945
CA-194	950	950	950	950	950
CA-195	955	955	955	955	955
CA-196	960	960	960	960	960
CA-197	965	965	965	965	965

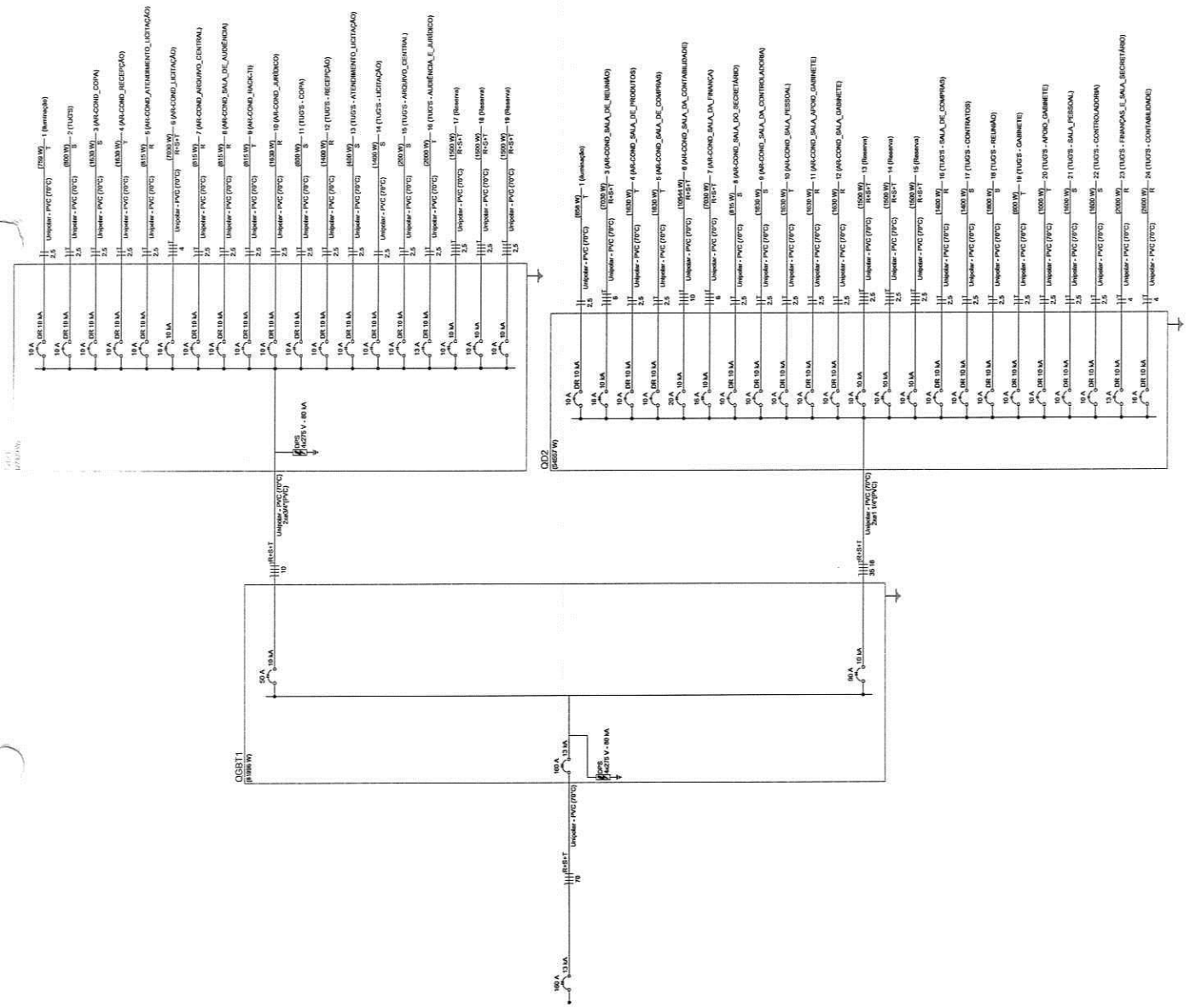

APROVAÇÃO:

PROPOSTANTE: **Cássio Dutra**
 ARQUITETO RESPONSÁVEL: **CASSIO DUTRA**
 ENDEREÇO: **AV. CARLOS DE ALMEIDA, 100 - JARDIM BOA VISTA - SÃO PAULO - SP**

PROJETO: **CONSTITUIÇÃO DO CENTRO ADMINISTRATIVO DE SOLOMOPOLE**
 DIAGRAMA UNIFILAR - OBT1

PROJETO: **CONSTITUIÇÃO DO CENTRO ADMINISTRATIVO DE SOLOMOPOLE**
 PROJETO ELÉTRICO - PLANTA BAIXA DO PAINTEIRO TERREO

PROJETO: **CONSTITUIÇÃO DO CENTRO ADMINISTRATIVO DE SOLOMOPOLE**
 PROJETO ELÉTRICO - PLANTA BAIXA DO PAINTEIRO TERREO

PROJETO: **CONSTITUIÇÃO DO CENTRO ADMINISTRATIVO DE SOLOMOPOLE**
 PROJETO ELÉTRICO - PLANTA BAIXA DO PAINTEIRO TERREO

PROJETO: **CONSTITUIÇÃO DO CENTRO ADMINISTRATIVO DE SOLOMOPOLE**
 PROJETO ELÉTRICO - PLANTA BAIXA DO PAINTEIRO TERREO

PROJETO	PROJETO	PROJETO	PROJETO
PROJETO	PROJETO	PROJETO	PROJETO
PROJETO	PROJETO	PROJETO	PROJETO
PROJETO	PROJETO	PROJETO	PROJETO

