

MAPAS DE LOCALIZAÇÃO

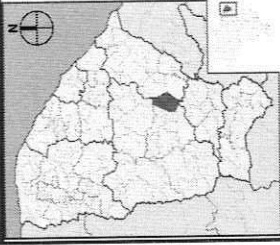

LOCALIZAÇÃO DO MUNICÍPIO



LOCALIZAÇÃO DO PROJETO

QUADRO DE ESPECIFICAÇÕES

1. HIERARQUIZAÇÃO	2. DETALHE	3. PROJETO EXISTENTE

LEGENDA DE DESENHOS

	POBRE EXISTENTE
	ÁREA
	PERÍMETRO

REPRESENTAÇÃO	DESCRIÇÃO	ÁREA	PERÍMETRO
	ÁREA ÚTIL, m ²	117,17	
	PERÍMETRO, m		11,71

APROVAÇÃO:

PROJETO ARQUITETÔNICO

PREFEITURA MUNICIPAL DE SOLOMÓPOLE
 PROJETO DE CONTRATAÇÃO DE PLANÇAS LOCALIDADE DE SÃO JOSÉ DO MUNICÍPIO DE SOLOMÓPOLE

PROJETO ARQUITETÔNICO	PLANTA BAIXA EXISTENTE
PROJETO ARQUITETÔNICO	PLANTA BAIXA EXISTENTE
PROJETO ARQUITETÔNICO	PLANTA BAIXA EXISTENTE

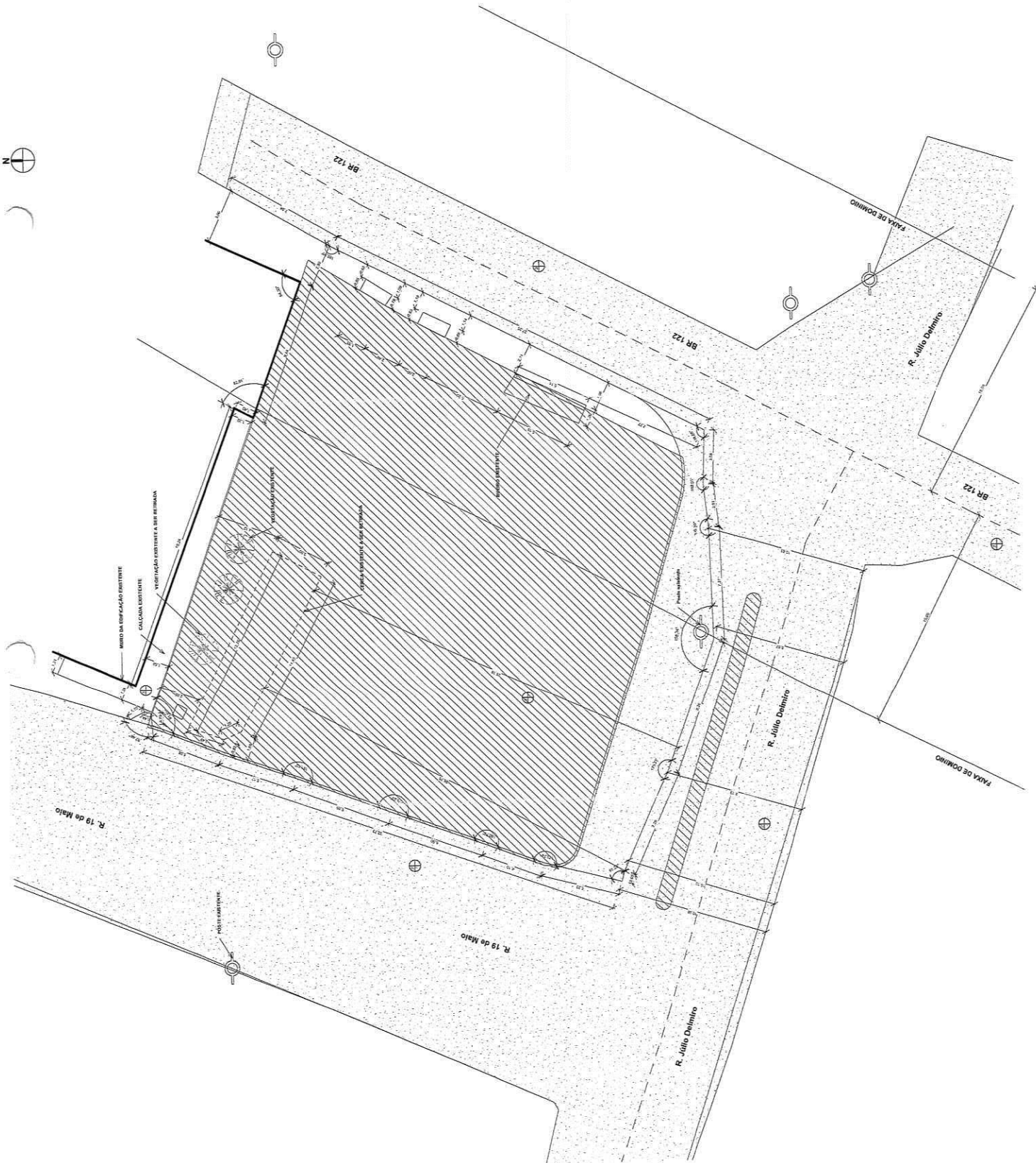

1 | PLANTA BAIXA EXISTENTE

Registro de Responsabilidade Técnica - RRT
1. RESPONSÁVEL TÉCNICO

Nome Civil/Social: ROBERTO BRIGIDO COELHO NUNES
Título Profissional: Arquiteto(a) e Urbanista

CPF: 815.XXX.XXX-34
Nº do Registro: 00A2483661

1.1 Empresa Contratada

Razão Social: JOTA BARROS PROJETOS E ASSESSORIA TECNICA LTDA
Período de Responsabilidade Técnica: 04/03/2020 - sem data fim

CNPJ: 07.XXX.XXX/0001-62
Nº Registro: PJ241610

2. DETALHES DO RRT

Nº do RRT: SI12315536R01CT001
Data de Cadastro: 27/05/2024
Data de Registro: 27/05/2024

Modalidade: RRT SIMPLES
Forma de Registro: RETIFICADOR
Forma de Participação: INDIVIDUAL

2.1 Valor do RRT

DOCUMENTO ISENTO DE PAGAMENTO

3. DADOS DO SERVIÇO/CONTRATANTE
3.1 Serviço 001

Contratante: PREFEITURA MUNICIPAL DE SOLONOPOLE
Tipo: Pessoa Jurídica de Direito Público
Valor do Serviço/Honorários: R\$10.000,00

CPF/CNPJ: 07.XXX.XXX/0001-57
Data de Início: 04/05/2022
Data de Previsão de Término: 04/05/2023

3.1.1 Endereço da Obra/Serviço

País: Brasil
Tipo Logradouro: RUA
Logradouro: DR QUEIROZ LIMA
Bairro: CENTRO

CEP: 63620000
Nº: 330
Complemento:
Cidade/UF: Solonópole/CE

3.1.2 Atividade(s) Técnica(s)

Grupo: PROJETO
Atividade: 1.10.1 - Memorial descritivo

Quantidade: 3,00
Unidade: unidade

Grupo: PROJETO
Atividade: 1.8.3 - Projeto urbanístico

Quantidade: 3,00
Unidade: unidade

Grupo: PROJETO
Atividade: 1.10.3 - Orçamento

Quantidade: 3,00
Unidade: unidade

Grupo: PROJETO
Atividade: 1.10.4 - Cronograma

Quantidade: 3,00
Unidade: unidade

Grupo: PROJETO
Atividade: 1.5.7 - Projeto de instalações elétricas prediais de baixa tensão

Quantidade: 3,00
Unidade: unidade

Grupo: PROJETO
Atividade: 1.6.3 - Projeto de arquitetura paisagística

Quantidade: 3,00
Unidade: unidade



Registro de Responsabilidade Técnica - RRT

Grupo: PROJETO
Atividade: 1.1.6 - Projeto de adequação de acessibilidade

Quantidade: 3,00
Unidade: unidade

3.1.3 Tipologia

Tipologia: Público

3.1.4 Descrição da Obra/Serviço

ELABORAÇÃO DE PROJETO E ORÇAMENTO PARA CONSTRUÇÃO DE PRAÇAS NA LOCALIDADE DE SÃO JOSÉ NO MUNICÍPIO DE SOLONÓPOLE/CE.

3.1.5 Declaração de Acessibilidade

Declaro o atendimento às regras de acessibilidade previstas em legislação e em normas técnicas pertinentes para as edificações abertas ao público, de uso público ou privativas de uso coletivo, conforme § 1º do art. 56 da Lei nº 13146, de 06 de julho de 2015.

4. RRT VINCULADO POR FORMA DE REGISTRO

Nº do RRT	Contratante	Forma de Registro	Data de Registro
SI12315536R01CT001	PREFEITURA MUNICIPAL DE SOLONÓPOLE	RETIFICADOR	27/05/2024

5. DECLARAÇÃO DE VERACIDADE

Declaro para os devidos fins de direitos e obrigações, sob as penas previstas na legislação vigente, que as informações cadastradas neste RRT são verdadeiras e de minha responsabilidade técnica e civil.

6. ASSINATURA ELETRÔNICA

Documento assinado eletronicamente por meio do SICCAU do arquiteto(a) e urbanista ROBERTO BRIGIDO COELHO NUNES, registro CAU nº 00A2483661, na data e hora: 27/05/2024 12:10:57, com o uso de login e de senha. O **CPF/CNPJ** está oculto visando proteger os direitos fundamentais de liberdade, privacidade e o livre desenvolvimento da personalidade da pessoa natural (**LGPD**)

A autenticidade deste RRT pode ser verificada em: <https://siccau.caubr.gov.br/app/view/sight/externo?form=Servicos>, ou via QRCode.



RESUMO DO ORÇAMENTO

123

 JOTA BARROS PROJETOS E ASSESSORIA	CLIENTE:	PREFEITURA MUNICIPAL DE SOLONÓPOLE	DATA : 14/05/2024		BDI : 29,77%	
	OBRA:	URBANIZAÇÃO DA PRAÇA DO LARGO NA LOCALIDADE DO SÃO JOSÉ	FORTE	VERSÃO	HORA	MES
	LOCAL:	SOLONÓPOLE CE	SEINFRA	028.1 COM DESONERAÇÃO	84,44%	47,48%
			SINAPI	2024/04 COM DESONERAÇÃO	85,06%	47,67%
			PRÓPRIA	PRÓPRIA	0,00%	0,00%

CÓDIGO	DESCRIÇÃO	PREÇO TOTAL	%
1	SERVIÇOS PRELIMINARES	R\$ 15.397,81	18,16%
2	DEMOLIÇÃO E RETIRADAS	R\$ 4.438,21	5,24%
3	PAVIMENTAÇÃO	R\$ 20.425,62	24,09%
4	URBANIZAÇÃO	R\$ 663,03	0,78%
5	ACESSIBILIDADE	R\$ 613,55	0,72%
6	ACADEMIA AO AR LIVRE	R\$ 14.904,28	17,58%
7	PLAYGROUND	R\$ 2.175,97	2,57%
8	MOBILIÁRIO URBANO	R\$ 2.556,30	3,02%
9	PERGOLADO	R\$ 12.282,10	14,49%
	INSTALAÇÕES ELÉTRICAS	R\$ 9.571,66	11,29%
11	LIMPEZA GERAL	R\$ 1.749,28	2,06%
		VALOR BDI TOTAL:	R\$ 19.449,20 100,00%
		VALOR ORÇAMENTO:	R\$ 65.328,61
		VALOR TOTAL:	R\$ 84.777,81

 Roberto Brigido Coelho Nunes
 Arquiteto e Urbanista
 CAU Nº A 248366-1



JOTA BARROS
PROJETOS E ASSESSORIA

PLANILHA ORÇAMENTÁRIA

CLIENTE: PREFEITURA MUNICIPAL DE SOLONÓPOLE

OBRA: URBANIZAÇÃO DA PRAÇA DO LARGO NA LOCALIDADE DO SÃO JOSÉ

LOCAL: SOLONÓPOLE CE

DATA: 14/05/2024

BDI: 29,77%

FONTE	VERSÃO	HORA	MES
SEINFRA	028.1 COM DESONERAÇÃO	84,44%	47,48%
SINAPI	2024/04 COM DESONERAÇÃO	85,06%	47,67%
PRÓPRIA	PRÓPRIA	0,00%	0,00%

ITEM	CÓDIGO	DESCRIÇÃO	FONTE	UNIDADE	QTD	VALOR UNITÁRIO R\$		PREÇO TOTAL R\$	PESO (%)
						SEM BDI	COM BDI		
1		SERVIÇOS PRELIMINARES							
1.1		CANTEIRO DE OBRA							
1.1.1	C3233	REGULARIZAÇÃO DO SUB-LEITO	SEINFRA	M2	104,31	R\$ 2,90	R\$ 3,76	R\$ 392,21	0,46%
1.1.2	C2316	TAPUME DE CHAPA DE MADEIRA COMPENSADA E= 6mm C/ABERTURA E PORTÃO	SEINFRA	M2	99,50	R\$ 116,21	R\$ 150,81	R\$ 15.005,60	17,70%
2		DEMOLIÇÃO E RETIRADAS							
2.1	C1066	DEMOLIÇÃO DE PISO CIMENTADO SOBRE LASTRO DE CONCRETO	SEINFRA	M2	106,47	R\$ 27,14	R\$ 35,22	R\$ 3.749,87	4,42%
2.2	C3373	RETIRADA DE MEIO FIO DE PEDRA GRANÍTICA	SEINFRA	M	50,80	R\$ 10,44	R\$ 13,55	R\$ 688,34	0,81%
3		PAVIMENTAÇÃO							
3.1		PISOS							
3.1.1	C5028	PISO INTERTRAVADO TIPO TIJOLINHO (20 X 10 X 4CM), CINZA - COMPACTAÇÃO MECANIZADA	SEINFRA	M2	71,97	R\$ 50,91	R\$ 66,07	R\$ 4.755,06	5,61%
3.1.2	C5027	PISO INTERTRAVADO TIPO TIJOLINHO (20 X 10 X 4CM), COLORIDO - COMPACTAÇÃO MECANIZADA	SEINFRA	M2	12,65	R\$ 59,07	R\$ 76,66	R\$ 969,75	1,14%
3.1.3	C1611	LASTRO DE CONCRETO REGULARIZADO ESP. = 5CM	SEINFRA	M2	25,78	R\$ 45,88	R\$ 59,54	R\$ 1.534,94	1,81%
3.1.4	C4833	PISO EMBORRACHADO, DRENANTE E ANTI-IMPACTO, COMPOSTO POR PARTÍCULAS DE BORRACHA RECICLADA PRENSADA, PIGMENTADA E ATÓXICA, 50X50X2,5CM (FORNECIMENTO E EXECUÇÃO)	SEINFRA	M2	25,78	R\$ 284,12	R\$ 368,70	R\$ 9.505,09	11,21%
3.2		MEIO-FIO							
3.2.1	C3449	MEIO FIO PRÉ MOLDADO (0,07x0,30x1,00)m C/REJUNTAMENTO	SEINFRA	M	19,89	R\$ 27,49	R\$ 35,67	R\$ 709,48	0,84%
3.2.2	C0367	BANQUETA/ MEIO FIO DE CONCRETO PRÉ-MOLDADO (1,00x0,25x0,15m)	SEINFRA	M	47,38	R\$ 48,00	R\$ 62,29	R\$ 2.951,30	3,48%
4		URBANIZAÇÃO							
4.1	C1429	GRAMA EM ÁREAS EXTERNAS, INCLUSIVE MATERIAL	SEINFRA	M2	11,18	R\$ 15,14	R\$ 19,65	R\$ 219,69	0,26%
4.2	98510	PLANTIO DE ARVORE ORNAMENTAL COM ALTURA DE MUDA MENOR OU IGUAL A 2,00 M. AF_05/2018	SINAPI	UN	3,00	R\$ 113,88	R\$ 147,78	R\$ 443,34	0,52%
5		ACESSIBILIDADE							
								R\$ 613,55	0,72%



PLANILHA ORÇAMENTÁRIA

CLIENTE: PREFEITURA MUNICIPAL DE SOLONÓPOLE

OBRA: URBANIZAÇÃO DA PRAÇA DO LARGO NA LOCALIDADE DO SAO JOSÉ

LOCAL: SOLONÓPOLE CE

DATA : 14/05/2024

VERSÃO

HORA

MES

BDI : 29,77%

FONTE

SEINFRA

SINAPI

PRÓPRIA

028,1 COM DESONERAÇÃO 84,44% 47,48%

2024/04 COM DESONERAÇÃO 85,06% 47,67%

PRÓPRIA 0,00% 0,00%

ITEM	CÓDIGO	DESCRIÇÃO	FONTE	UNIDADE	QTD	VALOR UNITÁRIO R\$		PREÇO TOTAL R\$	PESO (%)
						SEM BDI	COM BDI		
5.1	C4624	PISO PODOTÁTIL EXTERNO EM PMC ESP. 3CM, ASSENTADO COM ARGAMASSA (FORNECIMENTO E ASSENTAMENTO)	SEINFRA	M2	3,33	R\$ 141,98	R\$ 184,25	R\$ 613,55	0,72%
6		ACADEMIA AO AR LIVRE						R\$ 14.904,28	17,58%
6.1	103192	INSTALAÇÃO DE ROTAÇÃO DIAGONAL DUPLA, APARELHO TRIPLA, EM TUBO DE AÇO CARBONO - EQUIPAMENTO DE GINÁSTICA PARA ACADEMIA AO AR LIVRE / ACADEMIA DA TERCEIRA IDADE - ATI, INSTALADO SOBRE SOLO. AF. 10/2021	SINAPI	UN	1,00	R\$ 2.532,84	R\$ 3.286,87	R\$ 3.286,87	3,88%
6.2	103194	INSTALAÇÃO DE SURF DUPLO, EM TUBO DE AÇO CARBONO - EQUIPAMENTO DE GINÁSTICA PARA ACADEMIA AO AR LIVRE / ACADEMIA DA TERCEIRA IDADE - ATI, INSTALADO SOBRE SOLO. AF. 10/2021	SINAPI	UN	1,00	R\$ 2.809,54	R\$ 3.645,94	R\$ 3.645,94	4,30%
6.3	103185	INSTALAÇÃO DE ESQUI TRIPLA, EM TUBO DE AÇO CARBONO - EQUIPAMENTO DE GINÁSTICA PARA ACADEMIA AO AR LIVRE / ACADEMIA DA TERCEIRA IDADE - ATI, INSTALADO SOBRE PISO DE CONCRETO EXISTENTE. AF. 10/2021	SINAPI	UN	1,00	R\$ 6.142,77	R\$ 7.971,47	R\$ 7.971,47	9,40%
7		PLAYGROUND						R\$ 2.175,97	2,57%
7.1	C2997	ESCORREGADOR GRANDE, CONFEÇÃO EM TUBO VAPOR E PINTURA ESMALTE SINTÉTICO	SEINFRA	UN	1,00	R\$ 974,88	R\$ 1.265,10	R\$ 1.265,10	1,49%
7.2	C3641	BALANÇO ANDORINHA C/02 CADEIRAS, CONFEÇÃO EM TUBO VAPOR E PINTURA ESMALTE SINTÉTICO	SEINFRA	UN	1,00	R\$ 701,91	R\$ 910,87	R\$ 910,87	1,07%
8		MOBILIÁRIO URBANO						R\$ 2.556,30	3,02%
8.1	COMP.462	BANCO DE CONCRETO C=2,00	PRÓPRIA	UN	2,00	R\$ 366,70	R\$ 475,87	R\$ 951,74	1,12%
8.2	COMP.406	LIXEIRA DE CONCRETO D= 65 CM	PRÓPRIA	UN	2,00	R\$ 618,23	R\$ 802,28	R\$ 1.604,56	1,89%
9		PERGOLADO						R\$ 12.282,10	14,49%
9.1		FUNDAÇÃO E ESTRUTURA DE CONCRETO						R\$ 977,73	1,15%
9.1.1	C2784	ESCAVAÇÃO MANUAL SOLO DE 1A.CAT. PROF. ATÉ 1.50m	SEINFRA	M3	2,16	R\$ 48,92	R\$ 63,48	R\$ 137,12	0,16%
9.1.2	C1609	LASTRO DE CONCRETO INCLUINDO PREPARO E LANÇAMENTO	SEINFRA	M3	0,04	R\$ 646,46	R\$ 838,91	R\$ 33,56	0,04%
9.1.3	C0830	CONCRETO CICLÓPICO FCK 15 MPa COM AGREGADO ADQUIRIDO	SEINFRA	M3	0,86	R\$ 653,55	R\$ 848,11	R\$ 729,37	0,86%
9.1.4	C0096	REATERRO APILOADO	SEINFRA	M3	1,22	R\$ 49,06	R\$ 63,67	R\$ 77,68	0,09%
9.2		ESTRUTURA DE MADEIRA						R\$ 10.533,28	12,42%
9.2.1	C3721	VIGA DE MADEIRA MACIÇA 10"x 4"	SEINFRA	M	6,76	R\$ 162,50	R\$ 210,88	R\$ 1.425,55	1,68%
9.2.2	C2678	VIGA DE MADEIRA MACIÇA 6" X 3"	SEINFRA	M	72,00	R\$ 71,37	R\$ 92,62	R\$ 6.668,64	7,87%

PLANILHA ORÇAMENTÁRIA

CLIENTE: PREFEITURA MUNICIPAL DE SOLONÓPOLE

OBRA: URBANIZAÇÃO DA PRAÇA DO LARGO NA LOCALIDADE DO SÃO JOSÉ

LOCAL: SOLONÓPOLE - CE

DATA: 14/05/2024

VERSÃO

HORA

MES

SEINFRA 028.1 COM DESONERAÇÃO 84,44% 47,48%

SINAPI 2024/04 COM DESONERAÇÃO 85,06% 47,67%

PRÓPRIA 0,00% 0,00%

ITEM	CÓDIGO	DESCRIÇÃO	FONTE	UNIDADE	QTD	VALOR UNITÁRIO R\$		PREÇO TOTAL R\$	PESO (%)
						SEM BDI	COM BDI		
9.2.3	C3522	PILAR EM MADEIRA LIMPA DE 1a. QUALIDADE 20cmX20cm	SEINFRA	M	14,76	R\$ 127,34	R\$ 165,25	R\$ 2.439,09	2,88%
9.3	PINTURA								
9.3.1	C2667	VERNIZ 3 DEMÃOS EM ESQUADRIAS DE MADEIRA	SEINFRA	M2	22,82	R\$ 26,04	R\$ 33,79	R\$ 771,09	0,91%
10	INSTALAÇÕES ELÉTRICAS								
10.1	CABOS E ELETRODUTOS								
10.1.1	C4377	CABO EM PVC 1000V 2,5 mm²	SEINFRA	M	72,78	R\$ 7,17	R\$ 9,30	R\$ 676,85	0,80%
10.1.2	C0554	CABO EM PVC 1000V 4MM2	SEINFRA	M	1,00	R\$ 8,67	R\$ 11,25	R\$ 11,25	0,01%
10.1.3	C0556	CABO EM PVC 1000V 6MM2	SEINFRA	M	0,80	R\$ 10,38	R\$ 13,47	R\$ 10,78	0,01%
10.1.4	C1195	ELETRODUTO PVC ROSC.INCL.CONEXÕES D= 20mm (1/2")	SEINFRA	M	1,00	R\$ 17,01	R\$ 22,07	R\$ 22,07	0,03%
10.1.5	C1194	ELETRODUTO PVC ROSC.INCL.CONEXOES D= 60mm (2")	SEINFRA	M	1,00	R\$ 49,06	R\$ 63,67	R\$ 63,67	0,08%
10.1.6	C1196	ELETRODUTO PVC ROSC.INCL.CONEXÕES D= 25mm (3/4")	SEINFRA	M	36,79	R\$ 18,00	R\$ 23,36	R\$ 859,41	1,01%
10.1.7	C1024	CURVA P/ELETRODUTO PVC ROSC. D= 60mm (2")	SEINFRA	UN	10,00	R\$ 25,64	R\$ 33,27	R\$ 332,70	0,39%
10.1.8	C1713	LUVA P/ELETRODUTO PVC ROSC. D= 60mm (2")	SEINFRA	UN	4,00	R\$ 9,44	R\$ 12,25	R\$ 49,00	0,06%
10.1.9	C1709	LUVA P/ELETRODUTO PVC ROSC. D= 25mm (3/4")	SEINFRA	UN	9,00	R\$ 2,48	R\$ 3,22	R\$ 28,98	0,03%
10.2	CAIXA, QUADRO E DISJUNTORES								
10.2.1	C3504	CAIXA ALVENARIA / REBOCO / C/ TAMPA CONCRETO S/ FUNDO DI=30x30x50 cm	SEINFRA	UN	3,00	R\$ 169,79	R\$ 220,34	R\$ 661,02	0,78%
10.2.2	C1118	DISJUNTOR TRIPOLAR EM QUADRO DE DISTRIBUIÇÃO 10A	SEINFRA	UN	1,00	R\$ 99,06	R\$ 128,55	R\$ 128,55	0,15%
10.2.3	C1122	DISJUNTOR TRIPOLAR EM QUADRO DE DISTRIBUIÇÃO 25A	SEINFRA	UN	1,00	R\$ 99,06	R\$ 128,55	R\$ 128,55	0,15%
10.2.4	C1092	DISJUNTOR MONOPOLAR EM QUADRO DE DISTRIBUIÇÃO 10A	SEINFRA	UN	1,00	R\$ 24,06	R\$ 31,22	R\$ 31,22	0,04%
10.2.5	COMP.8	DISPOSITIVO DE PROTEÇÃO CONTRA SURTO DPS - 275V/ 80KA	PRÓPRIA	UN	4,00	R\$ 228,66	R\$ 296,73	R\$ 1.186,92	1,40%
10.2.6	C4530	DISJUNTOR DIFERENCIAL DR-16A - 40A, 30mA	SEINFRA	UN	1,00	R\$ 160,14	R\$ 207,81	R\$ 207,81	0,25%
								R\$ 2.977,89	3,51%



PLANILHA ORÇAMENTÁRIA

CLIENTE: PREFEITURA MUNICIPAL DE SOLONÓPOLE

DATA : 14/05/2024

BDI : 29,77%

OBRA: URBANIZAÇÃO DA PRAÇA DO LARGO NA LOCALIDADE DO SÃO JOSÉ

FONTE

HORA

SEINFRA

MES

SINAPI

028.1 COM DESONERAÇÃO

PROPRIA

2024/04 COM DESONERAÇÃO

PROPRIA

85,06% 47,67% 0,00%

0,00%

0,00%

ITEM	CÓDIGO	DESCRIÇÃO	FONTE	UNIDADE	QTD	VALOR UNITÁRIO R\$		PREÇO TOTAL R\$	PESO (%)
						SEM BDI	COM BDI		
10.2.7	C3579	QUADRO DE MEDIÇÃO PADRÃO COELCE - PADRÃO POPULAR	SEINFRA	UN	1,00	R\$ 106,26	R\$ 137,89	R\$ 137,89	0,16%
10.2.8	C2068	QUADRO DE DISTRIBUIÇÃO DE LUZ EMBUTIR ATÉ 24 DIVISÕES 332X332X95mm, C/BARRAMENTO	SEINFRA	UN	1,00	R\$ 382,16	R\$ 495,93	R\$ 495,93	0,58%
10.3		ILUMINAÇÃO E POSTE						R\$ 4.539,06	5,35%
10.3.1	101654	LUMINÁRIA DE LED PARA ILUMINAÇÃO PÚBLICA, DE 33 W ATÉ 50 W - FORNECIMENTO E INSTALAÇÃO. AF_08/2020	SINAPI	UN	4,00	R\$ 219,04	R\$ 284,25	R\$ 1.137,00	1,34%
10.3.2	C3626	POSTE METÁLICO DECORATIVO CÔNICO RETO FLANGEADO H=4.0m P/01 OU 02 LUMINÁRIAS DECORATIVAS	SEINFRA	UN	2,00	R\$ 1.310,80	R\$ 1.701,03	R\$ 3.402,06	4,01%
11		LIMPEZA GERAL						R\$ 1.749,28	2,06%
11.1	C1628	LIMPEZA GERAL	SEINFRA	M2	104,31	R\$ 12,92	R\$ 16,77	R\$ 1.749,28	2,06%

VALOR BDI TOTAL:	R\$ 19.449,20
VALOR ORÇAMENTO:	R\$ 65.328,61
VALOR TOTAL:	R\$ 84.777,81



CRONOGRAMA FÍSICO-FINANCEIRO

128

CLIENTE:	PREFEITURA MUNICIPAL DE SOLONÓPOLE	DATA : 14/05/2024	BDI : 29,77%															
OBRA:	URBANIZAÇÃO DA PRAÇA DO LARGO NA LOCALIDADE DO SÃO JOSÉ	<table border="1" style="width: 100%; border-collapse: collapse;"> <tr> <th>FUNTE</th> <th>VERSÃO</th> <th>HORA</th> <th>MES</th> </tr> <tr> <td>SEINFRA</td> <td>028.1 COM DESONERAÇÃO</td> <td>84,44%</td> <td>47,48%</td> </tr> <tr> <td>SINAPI</td> <td>2024/04 COM DESONERAÇÃO</td> <td>85,06%</td> <td>47,67%</td> </tr> <tr> <td>PRÓPRIA</td> <td>PRÓPRIA</td> <td>0,00%</td> <td>0,00%</td> </tr> </table>	FUNTE	VERSÃO	HORA	MES	SEINFRA	028.1 COM DESONERAÇÃO	84,44%	47,48%	SINAPI	2024/04 COM DESONERAÇÃO	85,06%	47,67%	PRÓPRIA	PRÓPRIA	0,00%	0,00%
FUNTE	VERSÃO	HORA	MES															
SEINFRA	028.1 COM DESONERAÇÃO	84,44%	47,48%															
SINAPI	2024/04 COM DESONERAÇÃO	85,06%	47,67%															
PRÓPRIA	PRÓPRIA	0,00%	0,00%															
LOCAL:	SOLONÓPOLE CE																	

ITEM	DESCRIÇÃO	VALOR (R\$)	MÊS 1	MÊS 2	MÊS 3	Total parcela
1	SERVIÇOS PRELIMINARES	R\$ 15.397,81	100,00 %			100,00 %
			R\$ 15.397,81			R\$ 15.397,81
2	DEMOLIÇÃO E RETIRADAS	R\$ 4.438,21	100,00 %			100,00 %
			R\$ 4.438,21			R\$ 4.438,21
3	PAVIMENTAÇÃO	R\$ 20.425,62	20,00 %	80,00 %		100,00 %
			R\$ 4.085,12	R\$ 16.340,50		R\$ 20.425,62
4	URBANIZAÇÃO	R\$ 663,03		100,00 %		100,00 %
				R\$ 663,03		R\$ 663,03
5	ACESSIBILIDADE	R\$ 613,55		100,00 %		100,00 %
				R\$ 613,55		R\$ 613,55
6	ACADEMIA AO AR LIVRE	R\$ 14.904,28		100,00 %		100,00 %
				R\$ 14.904,28		R\$ 14.904,28
7	PLAYGROUND	R\$ 2.175,97		50,00 %	50,00 %	100,00 %
				R\$ 1.087,99	R\$ 1.087,98	R\$ 2.175,97
8	MOBILIÁRIO URBANO	R\$ 2.556,30		30,00 %	70,00 %	100,00 %
				R\$ 766,89	R\$ 1.789,41	R\$ 2.556,30
9	PERGOLADO	R\$ 12.282,10		30,00 %	70,00 %	100,00 %
				R\$ 3.684,63	R\$ 8.597,47	R\$ 12.282,10
10	INSTALAÇÕES ELÉTRICAS	R\$ 9.571,66	33,34 %	33,33 %	33,33 %	100,00 %
			R\$ 3.191,19	R\$ 3.190,23	R\$ 3.190,24	R\$ 9.571,66
11	LIMPEZA GERAL	R\$ 1.749,28			100,00 %	100,00 %
					R\$ 1.749,28	R\$ 1.749,28
R\$ 84.777,81			R\$ 27.112,33	R\$ 41.251,10	R\$ 16.414,38	R\$ 84.777,81
			R\$ 27.112,33	R\$ 68.363,43	R\$ 84.777,81	

Roberto Brígido Coelho Nunes
 Arquiteto e Urbanista
 CAU Nº A 248365-1

		MEMÓRIAS DE CÁLCULO				129
		CLIENTE:	PREFEITURA MUNICIPAL DE SOLONÓPOLE	DATA:	14/05/2024	BDI:
OBRA:	URBANIZAÇÃO DA PRAÇA DO LARGO NA LOCALIDADE DO SÃO JOSÉ	FONTE	VERSÃO	HORA	MES	
LOCAL:	SOLONÓPOLE CE	SEINFRA	028.1 COM DESONERAÇÃO	84,44%	47,48%	
		SINAPI	2024/04 COM DESONERAÇÃO	85,06%	47,67%	
		PRÓPRIA	PRÓPRIA	0,00%	0,00%	

1. SERVIÇOS PRELIMINARES

1.1. CANTEIRO DE OBRA

1.1.1. C3233 REGULARIZAÇÃO DO SUB-LEITO (M2)

		A	Q	QTD
PROJETO ARQUITETÔNICO - PR 01/05 - REGULARIZAÇÃO	ARRED((A*Q);2)	104,31	1,00	104,31
				104,31

1.1.2. C2316 TAPUME DE CHAPA DE MADEIRA COMPENSADA E= 6mm C/ABERTURA E PORTÃO (M2)

		C	H	Q	QTD
CANTEIRO DE OBRA	ARRED((C*H*Q);2)	47,38	2,10	1,00	99,50
					99,50

DEMOLIÇÃO E RETIRADAS

2.1. C1066 DEMOLIÇÃO DE PISO CIMENTADO SOBRE LASTRO DE CONCRETO (M2)

		A	Q	QTD
PROJETO ARQUITETÔNICO - PR 02/05 - DEMOLIÇÃO DO PISO	ARRED((A*Q);2)	106,47	1,00	106,47
				106,47

2.2. C3373 RETIRADA DE MEIO FIO DE PEDRA GRANÍTICA (M)

		C	Q	QTD
PROJETO ARQUITETÔNICO - PR 02/05 - MEIO FIO	ARRED((C*Q);2)	50,80	1,00	50,80
				50,80

3. PAVIMENTAÇÃO

3.1. PISOS

3.1.1. C5028 PISO INTERTRAVADO TIPO TIJOLINHO (20 X 10 X 4CM), CINZA - COMPACTAÇÃO MECANIZADA (M2)

		A	Q	QTD
PROJETO ARQUITETÔNICO - PR 03/05	ARRED((A*Q);2)	71,97	1,00	71,97
				71,97

3.1.2. C5027 PISO INTERTRAVADO TIPO TIJOLINHO (20 X 10 X 4CM), COLORIDO - COMPACTAÇÃO MECANIZADA (M2)

		A	Q	QTD
PROJETO ARQUITETÔNICO - PR 03/05 - COR AMARELA	ARRED((A*Q);2)	12,65	1,00	12,65
				12,65

3.1.3. C1611 LASTRO DE CONCRETO REGULARIZADO ESP.= 5CM (M2)

		A	Q	QTD
PROJETO ARQUITETÔNICO - PR 03/05	ARRED((A*Q);2)	25,78	1,00	25,78
				25,78

3.1.4. C4833 PISO EMBORRACHADO, DRENANTE E ANTI-IMPACTO, COMPOSTO POR PARTÍCULAS DE BORRACHA RECICLADA Prensada, pigmentada e atóxica, 50X50X2,5CM (FORNECIMENTO E EXECUÇÃO) (M2)

	MEMÓRIAS DE CÁLCULO				130														
	CLIENTE:	PREFEITURA MUNICIPAL DE SOLONÓPOLE		DATA : 14/05/2024	BDI : 29,77%														
	OBRA:	URBANIZAÇÃO DA PRAÇA DO LARGO NA LOCALIDADE DO SÃO JOSÉ		<table border="1" style="width: 100%; border-collapse: collapse;"> <thead> <tr> <th>FORTE</th> <th>VERSÃO</th> <th>HORA</th> <th>MES</th> </tr> </thead> <tbody> <tr> <td>SEINFRA</td> <td>028.1 COM DESONERAÇÃO</td> <td>84,44%</td> <td>47,48%</td> </tr> <tr> <td>SINAPI</td> <td>2024/04 COM DESONERAÇÃO</td> <td>85,06%</td> <td>47,67%</td> </tr> <tr> <td>PRÓPRIA</td> <td>PRÓPRIA</td> <td>0,00%</td> <td>0,00%</td> </tr> </tbody> </table>	FORTE	VERSÃO	HORA	MES	SEINFRA	028.1 COM DESONERAÇÃO	84,44%	47,48%	SINAPI	2024/04 COM DESONERAÇÃO	85,06%	47,67%	PRÓPRIA	PRÓPRIA	0,00%
FORTE	VERSÃO	HORA	MES																
SEINFRA	028.1 COM DESONERAÇÃO	84,44%	47,48%																
SINAPI	2024/04 COM DESONERAÇÃO	85,06%	47,67%																
PRÓPRIA	PRÓPRIA	0,00%	0,00%																
LOCAL:	SOLONÓPOLE CE																		

		A	Q	QTD
PROJETO ARQUITETÔNICO - PR 03/05	ARRED((A*Q);2)	25,78	1,00	25,78
				25,78

3.2. MEIO-FIO

3.2.1. C3449 MEIO FIO PRÉ MOLDADO (0,07x0,30x1,00)m C/REJUNTAMENTO (M)

		C	Q	QTD
PROJETO ARQUITETÔNICO - PR 04/05 -	ARRED((C*Q);2)	19,89	1,00	19,89
				19,89

3.2.2. C0367 BANQUETA/ MEIO FIO DE CONCRETO PRÉ-MOLDADO (1,00x0,25x0,15m) (M)

		C	Q	QTD
PROJETO ARQUITETÔNICO - PR 04/05 -	ARRED((C*Q);2)	47,38	1,00	47,38
				47,38

4. URBANIZAÇÃO

4.1. C1429 GRAMA EM ÁREAS EXTERNAS, INCLUSIVE MATERIAL (M2)

		A	Q	QTD
PROJETO ARQUITETÔNICO - PR 04/05 - CANTEIRO 01	ARRED((A*Q);2)	3,96	1,00	3,96
PROJETO ARQUITETÔNICO - PR 04/05 - CANTEIRO 02	ARRED((A*Q);2)	7,22	1,00	7,22
				11,18

4.2. 98510 PLANTIO DE ÁRVORE ORNAMENTAL COM ALTURA DE MUDA MENOR OU IGUAL A 2,00 M. AF_05/2018 (UN)

		Q	QTD
PROJETO ARQUITETÔNICO - PR 04/05 - IPÊ ROXO	ARRED((Q);2)	3,00	3,00
			3,00

5. ACESSIBILIDADE

5. C4624 PISO PODOTÁTIL EXTERNO EM PMC ESP. 3CM, ASSENTADO COM ARGAMASSA (FORNECIMENTO E ASSENTAMENTO) (M2)

		C	L	Q	QTD
PROJETO ARQUITETÔNICO - PR 04/05 - PISO DIRECIONAL	ARRED((C*L*Q);2)	11,06	0,25	1,00	2,77
PROJETO ARQUITETÔNICO - PR 04/05 - PISO ALERTA	ARRED((C*L*Q);2)	2,25	0,25	1,00	0,56
					3,33

6. ACADEMIA AO AR LIVRE

6.1. 103192 INSTALAÇÃO DE ROTAÇÃO DIAGONAL DUPLA, APARELHO TRIPLO, EM TUBO DE AÇO CARBONO - EQUIPAMENTO DE GINÁSTICA PARA ACADEMIA AO AR LIVRE / ACADEMIA DA TERCEIRA IDADE - ATI, INSTALADO SOBRE SOLO. AF_10/2021 (UN)

		Q	QTD
PROJETO ARQUITETÔNICO - PR 04/05	ARRED((Q);2)	1,00	1,00
			1,00

6.2. 103194 INSTALAÇÃO DE SURF DUPLO, EM TUBO DE AÇO CARBONO - EQUIPAMENTO DE GINÁSTICA PARA ACADEMIA AO AR LIVRE / ACADEMIA DA TERCEIRA IDADE - ATI, INSTALADO SOBRE SOLO. AF_10/2021 (UN)

		MEMÓRIAS DE CÁLCULO			
		CLIENTE:	PREFEITURA MUNICIPAL DE SOLONÓPOLE	DATA : 14/05/2024	BDI : 29,77%
OBRA:	URBANIZAÇÃO DA PRAÇA DO LARGO NA LOCALIDADE DO SÃO JOSÉ	FONTE	VERSÃO	HORA	MES
LOCAL:	SOLONÓPOLE CE	SEINFRA	028.1 COM DESONERAÇÃO	84,44%	47,48%
		SINAPI	2024/04 COM DESONERAÇÃO	85,06%	47,67%
		PRÓPRIA	PRÓPRIA	0,00%	0,00%

		Q	QTD
PROJETO ARQUITETÔNICO - PR 04/05	ARRED((Q);2)	1,00	1,00
			1,00

6.3. 103185 INSTALAÇÃO DE ESQUI TRIPLO, EM TUBO DE AÇO CARBONO - EQUIPAMENTO DE GINÁSTICA PARA ACADEMIA AO AR LIVRE / ACADEMIA DA TERCEIRA IDADE - ATI, INSTALADO SOBRE PISO DE CONCRETO EXISTENTE. AF_10/2021 (UN)

		Q	QTD
PROJETO ARQUITETÔNICO - PR 04/05 -	ARRED((Q);2)	1,00	1,00
			1,00

7. PLAYGROUND

7.1. C2997 ESCORREGADOR GRANDE, CONFEÇÃO EM TUBO VAPOR E PINTURA ESMALTE SINTÉTICO (UN)

		Q	QTD
PROJETO ARQUITETÔNICO - PR 04/05 -	ARRED((Q);2)	1,00	1,00
			1,00

7.2. C3641 BALANÇO ANDORINHA C/02 CADEIRAS, CONFEÇÃO EM TUBO VAPOR E PINTURA ESMALTE SINTÉTICO (UN)

		Q	QTD
PROJETO ARQUITETÔNICO - PR 04/05 -	ARRED((Q);2)	1,00	1,00
			1,00

8. MOBILIÁRIO URBANO

8.1. COMP.462 BANCO DE CONCRETO C=2,00 (UN)

		Q	QTD
PROJETO ARQUITETÔNICO - PR 05/05 - BANCO DE CONCRETO DO PERGOLADO	ARRED((Q);2)	2,00	2,00
			2,00

8. COMP.406 LIXEIRA DE CONCRETO D= 65 CM (UN)

		Q	QTD
PROJETO ARQUITETÔNICO - PR 05/05	ARRED((Q);2)	2,00	2,00
			2,00

9. PERGOLADO

9.1. FUNDAÇÃO E ESTRUTURA DE CONCRETO

9.1.1. C2784 ESCAVAÇÃO MANUAL SOLO DE 1A.CAT. PROF. ATÉ 1.50m (M3)

		C	L	H	Q	QTD
PROJETO ARQUITETÔNICO - PR 05/05	ARRED((C*L*H*Q);2)	0,60	0,60	1,50	4,00	2,16
						2,16

9.1.2. C1609 LASTRO DE CONCRETO INCLUINDO PREPARO E LANÇAMENTO (M3)

		C	L	H	Q	QTD
PROJETO ARQUITETÔNICO - PR 05/05	ARRED((C*L*H*Q);2)	0,60	0,60	0,03	4,00	0,04
						0,04

	MEMÓRIAS DE CÁLCULO				132
	CLIENTE:	PREFEITURA MUNICIPAL DE SOLONÓPOLE	DATA : 14/05/2024		BDI : 29,77%
	OBRA:	URBANIZAÇÃO DA PRAÇA DO LARGO NA LOCALIDADE DO SÃO JOSÉ	FONTE	VERSÃO	HORA
LOCAL:	SOLONÓPOLE CE	SEINFRA	028.1 COM DESONERAÇÃO	84,44%	47,48%
		SINAPI	2024/04 COM DESONERAÇÃO	85,06%	47,67%
		PRÓPRIA	PRÓPRIA	0,00%	0,00%

9.1.3. C0830 CONCRETO CICLÓPICO FCK 15 MPa COM AGREGADO ADQUIRIDO (M3)

		C	L	H	Q	QTD
PROJETO ARQUITETÔNICO - PR 05/05	ARRED((C*L*H*Q);2)	0,60	0,60	0,60	4,00	0,86
						0,86

9.1.4. C0096 REATERRO APILOADO (M3)

		C	L	H	Q	QTD
PROJETO ARQUITETÔNICO - PR 05/05 - VOLUME DE ESCAVAÇÃO DAS SAPATAS	ARRED((C*L*H*Q);2)	0,60	0,60	0,85	4,00	1,22
						1,22

9.2. ESTRUTURA DE MADEIRA

9.2.1. C3721 VIGA DE MADEIRA MACIÇA 10"x 4" (M)

		C	Q	QTD
PROJETO ARQUITETÔNICO - PR 05/05 - PERGOLADO 01	ARRED((C*Q);2)	1,69	2,00	3,38
PROJETO ARQUITETÔNICO - PR 05/05 - PERGOLADO 02	ARRED((C*Q);2)	1,69	2,00	3,38
				6,76

9.2.2. C2678 VIGA DE MADEIRA MACIÇA 6" X 3" (M)

		C	Q	QTD
PROJETO ARQUITETÔNICO - PR 05/05 - PERGOLADO 01	ARRED((C*Q);2)	2,00	18,00	36,00
PROJETO ARQUITETÔNICO - PR 05/05 - PERGOLADO 02	ARRED((C*Q);2)	2,00	18,00	36,00
				72,00

9.2.3. C3522 PILAR EM MADEIRA LIMPA DE 1a. QUALIDADE 20cmX20cm (M)

		C	Q	QTD
PROJETO ARQUITETÔNICO - PR 05/05 - PERGOLADO 01	ARRED((C*Q);2)	3,69	2,00	7,38
PROJETO ARQUITETÔNICO - PR 05/05 - PERGOLADO 02	ARRED((C*Q);2)	3,69	2,00	7,38
				14,76

9.3. PINTURA

9.3.1. C2667 VERNIZ 3 DEMÃOS EM ESQUADRIAS DE MADEIRA (M2)

		C	P	Q	QTD
PROJETO ARQUITETÔNICO - PR 05/05 - VIGA 10X4CM - PERGOLADO 01	ARRED((C*P*Q);2)	1,69	0,28	2,00	0,95
PROJETO ARQUITETÔNICO - PR 05/05 - VIGA 6X3CM - PERGOLADO 01	ARRED((C*P*Q);2)	2,00	0,18	18,00	6,48
PROJETO ARQUITETÔNICO - PR 05/05 - PILAR 20X20CM - PERGOLADO 01	ARRED((C*P*Q);2)	2,49	0,80	2,00	3,98
PROJETO ARQUITETÔNICO - PR 05/05 - VIGA 10X4CM - PERGOLADO 02	ARRED((C*P*Q);2)	1,69	0,28	2,00	0,95
PROJETO ARQUITETÔNICO - PR 05/05 - VIGA 6X3CM - PERGOLADO 02	ARRED((C*P*Q);2)	2,00	0,18	18,00	6,48
PROJETO ARQUITETÔNICO - PR 05/05 - PILAR 20X20CM - PERGOLADO 02	ARRED((C*P*Q);2)	2,49	0,80	2,00	3,98
					22,82

10. INSTALAÇÕES ELÉTRICAS

		MEMÓRIAS DE CÁLCULO			
		CLIENTE:	PREFEITURA MUNICIPAL DE SOLONÓPOLE	DATA : 14/05/2024	BDI : 29,77%
OBRA:	URBANIZAÇÃO DA PRAÇA DO LARGO NA LOCALIDADE DO SÃO JOSÉ	FONTE	VERSÃO	HORA	MES
LOCAL:	SOLONÓPOLE CE	SEINFRA	028.1 COM DESONERAÇÃO	84,44%	47,48%
		SINAPI	2024/04 COM DESONERAÇÃO	85,06%	47,67%
		PRÓPRIA	PRÓPRIA	0,00%	0,00%

10.1. CABOS E ELETRODUTOS

10.1.1. C4377 CABO EM PVC 1000V 2,5 mm² (M)

		C	Q	QTD
PROJETO ELÉTRICO - PR 01/01	ARRED((C*Q);2)	72,78	1,00	72,78
				72,78

10.1.2. C0554 CABO EM PVC 1000V 4MM2 (M)

		C	Q	QTD
PROJETO ELÉTRICO - PR 01/01	ARRED((C*Q);2)	1,00	1,00	1,00
				1,00

10.1.3. C0556 CABO EM PVC 1000V 6MM2 (M)

		C	Q	QTD
PROJETO ELÉTRICO - PR 01/01	ARRED((C*Q);2)	0,80	1,00	0,80
				0,80

10.1.4. C1195 ELETRODUTO PVC ROSC.INCL.CONEXÕES D= 20mm (1/2") (M)

		C	Q	QTD
PROJETO ELÉTRICO - PR 01/01	ARRED((C*Q);2)	1,00	1,00	1,00
				1,00

10.1.5. C1194 ELETRODUTO PVC ROSC.INCL.CONEXÕES D= 60mm (2") (M)

		C	Q	QTD
PROJETO ELÉTRICO - PR 01/01	ARRED((C*Q);2)	1,00	1,00	1,00
				1,00

10.1.6. C1196 ELETRODUTO PVC ROSC.INCL.CONEXÕES D= 25mm (3/4") (M)

		C	Q	QTD
PROJETO ELÉTRICO - PR 01/01	ARRED((C*Q);2)	36,79	1,00	36,79
				36,79

10.1.7. C1024 CURVA P/ELETRODUTO PVC ROSC. D= 60mm (2") (UN)

		Q	QTD
PROJETO ELÉTRICO - PR 01/01	ARRED((Q);2)	10,00	10,00
			10,00

10.1.8. C1713 LUVA P/ELETRODUTO PVC ROSC. D= 60mm (2") (UN)

		Q	QTD
PROJETO ELÉTRICO - PR 01/01	ARRED((Q);2)	4,00	4,00
			4,00

10.1.9. C1709 LUVA P/ELETRODUTO PVC ROSC. D= 25mm (3/4") (UN)

		Q	QTD
PROJETO ELÉTRICO - PR 01/01	ARRED((Q);2)	9,00	9,00
			9,00

10.2. CAIXA, QUADRO E DISJUNTORES



MEMÓRIAS DE CÁLCULO

134

CLIENTE:	PREFEITURA MUNICIPAL DE SOLONÓPOLE	DATA :	14/05/2024	BDI :	29,77%
OBRA:	URBANIZAÇÃO DA PRAÇA DO LARGO NA LOCALIDADE DO SÃO JOSÉ	FONTE	VERSÃO	HORA	MES
LOCAL:	SOLONÓPOLE CE	SEINFRA	028.1 COM DESONERAÇÃO	84,44%	47,48%
		SINAPI	2024/04 COM DESONERAÇÃO	85,06%	47,67%
		PRÓPRIA	PRÓPRIA	0,00%	0,00%

10.2.1. C3504 CAIXA ALVENARIA / REBOCO / C/ TAMPA CONCRETO S/ FUNDO DI=30x30x50 cm (UN)

		Q	QTD
PROJETO ELÉTRICO - PR 01/01	ARRED((Q);2)	3,00	3,00
			3,00

10.2.2. C1118 DISJUNTOR TRIPOLAR EM QUADRO DE DISTRIBUIÇÃO 10A (UN)

		Q	QTD
PROJETO ELÉTRICO - PR 01/01	ARRED((Q);2)	1,00	1,00
			1,00

10.2.3. C1122 DISJUNTOR TRIPOLAR EM QUADRO DE DISTRIBUIÇÃO 25A (UN)

		Q	QTD
PROJETO ELÉTRICO - PR 01/01	ARRED((Q);2)	1,00	1,00
			1,00

10.2.4. C1092 DISJUNTOR MONOPOLAR EM QUADRO DE DISTRIBUIÇÃO 10A (UN)

		Q	QTD
PROJETO ELÉTRICO - PR 01/01	ARRED((Q);2)	1,00	1,00
			1,00

10.2.5. COMP.8 DISPOSITIVO DE PROTEÇÃO CONTRA SURTO DPS - 275V/ 80KA (UN)

		Q	QTD
PROJETO ELÉTRICO - PR 01/01	ARRED((Q);2)	4,00	4,00
			4,00

10.2.6. C4530 DISJUNTOR DIFERENCIAL DR-16A - 40A, 30mA (UN)

		Q	QTD
PROJETO ELÉTRICO - PR 01/01	ARRED((Q);2)	1,00	1,00
			1,00

10.2.7. C3579 QUADRO DE MEDIÇÃO PADRÃO COELCE - PADRÃO POPULAR (UN)

		Q	QTD
PROJETO ELÉTRICO - PR 01/01	ARRED((Q);2)	1,00	1,00
			1,00

10.2.8. C2068 QUADRO DE DISTRIBUIÇÃO DE LUZ EMBUTIR ATÉ 24 DIVISÕES 332X332X95mm, C/BARRAMENTO (UN)

		Q	QTD
PROJETO ELÉTRICO - PR 01/01	ARRED((Q);2)	1,00	1,00
			1,00

10.3. ILUMINAÇÃO E POSTE

10.3.1. 101654 LUMINÁRIA DE LED PARA ILUMINAÇÃO PÚBLICA, DE 33 W ATÉ 50 W - FORNECIMENTO E INSTALAÇÃO. AF_08/2020 (UN)

		Q	QTD
PROJETO ELÉTRICO - PR 01/01	ARRED((Q);2)	4,00	4,00
			4,00

	MEMÓRIAS DE CÁLCULO					
	CLIENTE:	PREFEITURA MUNICIPAL DE SOLONÓPOLE	DATA : 14/05/2024		BDI : 29,77%	
	OBRA:	URBANIZAÇÃO DA PRAÇA DO LARGO NA LOCALIDADE DO SÃO JOSÉ	FONTE	VERSÃO	HORA	MES
	LOCAL:	SOLONÓPOLE CE	SEINFRA	028.1 COM DESONERAÇÃO	84,44%	47,48%
			SINAPI	2024/04 COM DESONERAÇÃO	85,06%	47,67%
			PRÓPRIA	PRÓPRIA	0,00%	0,00%

10.3.2. C3626 POSTE METÁLICO DECORATIVO CÔNICO RETO FLANGEADO H=4.0m P/01 OU 02 LUMINÁRIAS DECORATIVAS (UN)

		Q	QTD
PROJETO ELÉTRICO - PR 01/01	ARRED((Q);2)	2,00	2,00
			2,00

11. LIMPEZA GERAL

11.1. C1628 LIMPEZA GERAL (M2)

		A	Q	QTD
PROJETO ARQUITETÔNICO - PR 03/05 - LIMPEZA GERAL	ARRED((A*Q);2)	104,31	1,00	104,31
				104,31

COMPOSIÇÃO DO BDI			
 JOTA BARROS PROJETOS E ASSESSORIA	CLIENTE:	PREFEITURA MUNICIPAL DE SOLONÓPOLE	DATA: 14/05/2024
	OBRA:	URBANIZAÇÃO DA PRAÇA DO LARGO NA LOCALIDADE DO SÃO JOSÉ	BDI: 29,77%
LOCAL:	SOLONÓPOLE CE	FONTE	VERSÃO
		SEINFRA	028.1 COM DESONERAÇÃO
		SINAPI	2024/04 COM DESONERAÇÃO
		PRÓPRIA	PRÓPRIA
			HORA
			MES
			84,44%
			47,48%
			85,06%
			47,67%
			0,00%
			0,00%

COD	DESCRIÇÃO	%
	DESPESAS INDIRETAS	
AC	ADMINISTRAÇÃO CENTRAL	3,80%
DF	DESPESAS FINANCEIRAS	1,02%
R	RISCOS	0,50%
	TOTAL	5,32%

BENEFICIO		
S + G	SEGURO/GARANTIA	0,32%
L	LUCRO	6,64%
	TOTAL	6,96%

I	IMPOSTOS	
	PIS	0,65%
	COFINS	3,00%
	CPRB (4,50% APENAS QUANDO HOUVER DESONERAÇÃO - INSS)	4,50%
	ISS	5,00%
	TOTAL	13,15%

BDI = 29,77%

$$\frac{(1 + AC + S + R + G) \times (1 + DF) \times (1 + L)}{(1 - I)} - 1$$

Roberto Brigido Coelho Nunes
 Arquiteto e Urbanista
 CAU N° A 248366-1



TABELA DE ENCARGOS SOCIAIS

137

CLIENTE:	PREFEITURA MUNICIPAL DE SOLONÓPOLE	DATA : 14/05/2024	BDI : 29,77%
OBRA:	URBANIZAÇÃO DA PRAÇA DO LARGO NA LOCALIDADE DO SÃO JOSÉ	FONTE	VERSÃO
LOCAL:	SOLONÓPOLE CE	SEINFRA	028.1 COM DESONERAÇÃO
		SINAPI	2024/04 COM DESONERAÇÃO
		PRÓPRIA	PRÓPRIA
		HORA	MES
		84,44%	47,48%
		85,06%	47,67%
		0,00%	0,00%

COD	DESCRIÇÃO	HORISTA %	MENSALISTA %
A	GRUPO A		
A1	INSS		
A2	SESI	0,00%	0,00%
A3	SENAI	1,50%	1,50%
A4	INCRA	1,00%	1,00%
A5	SEBRAE	0,20%	0,20%
A6	Salário Educação	0,60%	0,60%
A7	Seguro Contra Acidentes de Trabalho	2,50%	2,50%
A8	FGTS	3,00%	3,00%
A9	SECONCI	8,00%	8,00%
	TOTAL	16,80%	16,80%
B	GRUPO B		
B1	Repouso Semanal Remunerado		
B2	Feridos	17,85%	0,00%
B3	Auxílio - Enfermidade	3,71%	0,00%
B4	13º Salário	0,87%	0,66%
B5	Licença PaternidadeE	11,03%	8,33%
B6	Faltas Justificadas	0,07%	0,05%
B7	Dias de Chuvas	0,74%	0,56%
B8	Auxílio Acidente de Trabalho	1,59%	0,00%
B9	Férias Gozadas	0,11%	0,08%
B10	Salário Maternidade	12,35%	9,33%
	TOTAL	48,36%	19,04%
C	GRUPO C		
C1	Aviso Prévio Indenizado		
C2	Aviso Prévio Trabalhado	5,52%	4,17%
C3	Férias Indenizadas	0,13%	0,10%
C4	Depósito Rescisão Sem Justa Causa	1,72%	1,30%
C5	Indenização Adicional	2,87%	2,17%
	TOTAL	10,70%	8,09%
D	GRUPO D		
D1	Reincidência de Grupo A sobre Grupo B	8,12%	3,20%
D2	Reincidência de Grupo A sobre Aviso Prévio Trabalhado e Reincidência do FGTS sobre Aviso Prévio Indenizado	0,46%	0,35%
	TOTAL	8,58%	3,55%

A + B + C + D = 84,44% 47,48%



TABELA DE ENCARGOS SOCIAIS

138

CLIENTE:	PREFEITURA MUNICIPAL DE SOLONÓPOLE	DATA : 14/05/2024	BDI : 29,77%															
OBRA:	URBANIZAÇÃO DA PRAÇA DO LARGO NA LOCALIDADE DO SÃO JOSÉ	<table border="1" style="width: 100%; border-collapse: collapse;"> <tr> <th>FORTE</th> <th>VERSÃO</th> <th>HORA</th> <th>MES</th> </tr> <tr> <td>SEINFRA</td> <td>028.1 COM DESONERAÇÃO</td> <td>84,44%</td> <td>47,48%</td> </tr> <tr> <td>SINAPI</td> <td>2024/04 COM DESONERAÇÃO</td> <td>85,06%</td> <td>47,67%</td> </tr> <tr> <td>PRÓPRIA</td> <td>PRÓPRIA</td> <td>0,00%</td> <td>0,00%</td> </tr> </table>	FORTE	VERSÃO	HORA	MES	SEINFRA	028.1 COM DESONERAÇÃO	84,44%	47,48%	SINAPI	2024/04 COM DESONERAÇÃO	85,06%	47,67%	PRÓPRIA	PRÓPRIA	0,00%	0,00%
FORTE	VERSÃO	HORA	MES															
SEINFRA	028.1 COM DESONERAÇÃO	84,44%	47,48%															
SINAPI	2024/04 COM DESONERAÇÃO	85,06%	47,67%															
PRÓPRIA	PRÓPRIA	0,00%	0,00%															
LOCAL:	SOLONÓPOLE CE																	

COD	DESCRIÇÃO	HORISTA %	MENSALISTA %
A	GRUPO A		
A1	INSS	0,00%	0,00%
A2	SESI	1,50%	1,50%
A3	SENAI	1,00%	1,00%
A4	INCRA	0,20%	0,20%
A5	SEBRAE	0,60%	0,60%
A6	Salário Educação	2,50%	2,50%
A7	Seguro Contra Acidentes de Trabalho	3,00%	3,00%
A8	FGTS	8,00%	8,00%
A9	SECONCI	0,00%	0,00%
	TOTAL	16,80%	16,80%

B	GRUPO B		
B1	Repouso Semanal Remunerado	17,86%	0,00%
B2	Feridos	3,71%	0,00%
B3	Auxílio - Enfermidade	0,86%	0,64%
B4	13º Salário	11,10%	8,33%
B5	Licença Paternidade	0,06%	0,04%
B6	Faltas Justificadas	0,74%	0,56%
B7	Dias de Chuvas	1,66%	0,00%
B8	Auxílio Acidente de Trabalho	0,10%	0,08%
B9	Férias Gozadas	13,56%	10,18%
B10	Salário Maternidade	0,04%	0,03%
	TOTAL	49,69%	19,86%

C	GRUPO C		
C1	Aviso Prévio Indenizado	5,56%	4,17%
C2	Aviso Prévio Trabalhado	0,13%	0,10%
C3	Férias Indenizadas	0,94%	0,71%
C4	Depósito Rescisão Sem Justa Causa	2,65%	1,99%
C5	Indenização Adicional	0,47%	0,35%
	TOTAL	9,75%	7,32%

D	GRUPO D		
D1	Reincidência de Grupo A sobre Grupo B	8,35%	3,34%
D2	Reincidência de Grupo A sobre Aviso Prévio Trabalhado e Reincidência do FGTS sobre Aviso Prévio Indenizado	0,47%	0,35%
	TOTAL	8,82%	3,69%

A + B + C + D = 85,06% 47,67%



RELATÓRIO ANALÍTICO - COMPOSIÇÕES DE CUSTOS

CLIENTE:	PREFEITURA MUNICIPAL DE SOLONÓPOLE	DATA: 14/05/2024	BDI: 29,77%
OBRA:	URBANIZAÇÃO DA PRAÇA DO LARGO NA LOCALIDADE DO SÃO JOSÉ	FONTE	VERSÃO
LOCAL:	SOLONÓPOLE CE	SEINFRA	028.1 COM DESONERAÇÃO
		SINAPI	2024/04 COM DESONERAÇÃO
		PRÓPRIA	PRÓPRIA
			HORA
			MES
			84,44%
			47,48%
			85,06%
			47,67%
			0,00%
			0,00%

C3233 REGULARIZAÇÃO DO SUB-LEITO (M2)

Equipamento Custo Horário		FONTE	UNID	COEFICIENTE	PREÇO UNITÁRIO	TOTAL
I0590	CAMINHÃO TANQUE 8.000 l (CHI)	SEINFRA	H	0,00112821	R\$ 70,4900	R\$ 0,0795
I0698	CAMINHÃO TANQUE 8.000 l (CHP)	SEINFRA	H	0,00400000	R\$ 213,8800	R\$ 0,8555
I0607	COMPAC. DE PNEUS PRES. VAR. AUTOPR. (CHI)	SEINFRA	H	0,00220513	R\$ 94,3200	R\$ 0,2080
I0721	COMPAC. DE PNEUS PRES. VAR. AUTOPR. (CHP)	SEINFRA	H	0,00035897	R\$ 246,2200	R\$ 0,0884
I0610	COMPAC. PÉ DE CARNEIRO VIBRAT. AUTOPROP. (CHI)	SEINFRA	H	0,00169231	R\$ 81,7400	R\$ 0,1383
I0723	COMPAC. PÉ DE CARNEIRO VIBRAT. AUTOPROP. (CHP)	SEINFRA	H	0,00087179	R\$ 228,4500	R\$ 0,1992
I0625	GRADE DE DISCOS (CHI)	SEINFRA	H	0,00038462	R\$ 4,8900	R\$ 0,0019
I0739	GRADE DE DISCOS (CHP)	SEINFRA	H	0,00217949	R\$ 6,8800	R\$ 0,0150
I0642	MOTO NIVELADORA (CHI)	SEINFRA	H	0,00000000	R\$ 121,9600	R\$ 0,0000
I0756	MOTO NIVELADORA (CHP)	SEINFRA	H	0,00256410	R\$ 307,8000	R\$ 0,7892
I0667	TRATOR DE PNEUS (CHI)	SEINFRA	H	0,00038462	R\$ 37,2000	R\$ 0,0143
I0780	TRATOR DE PNEUS (CHP)	SEINFRA	H	0,00217949	R\$ 124,7200	R\$ 0,2718
TOTAL Equipamento Custo Horário:						R\$ 2,6611

Mão de Obra		FONTE	UNID	COEFICIENTE	PREÇO UNITÁRIO	TOTAL
I2543	SERVENTE	SEINFRA	H	0,01282051	R\$ 18,4600	R\$ 0,2367
TOTAL Mão de Obra:						R\$ 0,2367
VALOR:						R\$ 2,90
VALOR ENCARGOS*:						INCLUSO
VALOR COM BDI:						R\$ 3,76
VALOR TOTAL:						R\$ 302,50

C2316 TAPUME DE CHAPA DE MADEIRA COMPENSADA E= 6mm C/ABERTURA E PORTÃO (M2)

Material		FONTE	UNID	COEFICIENTE	PREÇO UNITÁRIO	TOTAL
I0527	CHAPA COMPENSADO RESINADO 6MM (1.10 X 2.20M)	SEINFRA	M2	1,10000000	R\$ 21,7000	R\$ 23,8700
I160	FERRAGEM PARA PORTAO DE TAPUME	SEINFRA	KG	0,50000000	R\$ 10,0300	R\$ 5,0150
I1691	PONTALETE / BARROTE DE 3"x3"	SEINFRA	M	3,15000000	R\$ 16,0900	R\$ 50,6835
I1724	PREGO	SEINFRA	KG	0,15000000	R\$ 17,0000	R\$ 2,5500
TOTAL Material:						R\$ 82,1185

Mão de Obra		FONTE	UNID	COEFICIENTE	PREÇO UNITÁRIO	TOTAL
I0498	CARPINTEIRO	SEINFRA	H	0,80000000	R\$ 24,1600	R\$ 19,3280
I2543	SERVENTE	SEINFRA	H	0,80000000	R\$ 18,4600	R\$ 14,7680
TOTAL Mão de Obra:						R\$ 34,0960
VALOR:						R\$ 116,21
VALOR ENCARGOS*:						INCLUSO
VALOR COM BDI:						R\$ 150,81
VALOR TOTAL:						R\$ 11.562,90

C1066 DEMOLIÇÃO DE PISO CIMENTADO SOBRE LASTRO DE CONCRETO (M2)

Mão de Obra		FONTE	UNID	COEFICIENTE	PREÇO UNITÁRIO	TOTAL
I2391	PEDREIRO	SEINFRA	H	0,13000000	R\$ 24,1600	R\$ 3,1408

Roberto Brígido Coelho Nunes

**RELATÓRIO ANALÍTICO - COMPOSIÇÕES DE CUSTOS**

140

CLIENTE:	PREFEITURA MUNICIPAL DE SOLONÓPOLE	DATA : 14/05/2024	BDI : 29,77%		
OBRA:	URBANIZAÇÃO DA PRAÇA DO LARGO NA LOCALIDADE DO SÃO JOSÉ	FONTES	VERSÃO	HORA	MES
LOCAL:	SOLONÓPOLE CE	SEINFRA	028.1 COM DESONERAÇÃO	84,44%	47,48%
		SINAPI	2024/04 COM DESONERAÇÃO	85,06%	47,67%
		PRÓPRIA	PRÓPRIA	0,00%	0,00%

I2543	SERVENTE	SEINFRA	H	1,30000000	R\$ 18,4600	R\$ 23,9980
TOTAL Mão de Obra:						R\$ 27,1388
VALOR:						R\$ 27,14
VALOR ENCARGOS*:						INCLUSO
VALOR COM BDI:						R\$ 35,22
VALOR TOTAL:						R\$ 2.889,60

C3373 RETIRADA DE MEIO FIO DE PEDRA GRANÍTICA (M)

Mão de Obra	FONTES	UNID	COEFICIENTE	PREÇO UNITÁRIO	TOTAL	
I2391	PEDREIRO	SEINFRA	H	0,05000000	R\$ 24,1600	R\$ 1,2080
I2543	SERVENTE	SEINFRA	H	0,50000000	R\$ 18,4600	R\$ 9,2300
TOTAL Mão de Obra:						R\$ 10,4380
VALOR:						R\$ 10,44
VALOR ENCARGOS*:						INCLUSO
VALOR COM BDI:						R\$ 13,55
VALOR TOTAL:						R\$ 530,35

C5028 PISO INTERTRAVADO TIPO TIJOLINHO (20 X 10 X 4CM), CINZA - COMPACTAÇÃO MECANIZADA (M2)

Equipamento Custo Horário	FONTES	UNID	COEFICIENTE	PREÇO UNITÁRIO	TOTAL	
I0612	COMPACTADOR DE PLACA VIBRATÓRIA HP 7 (CHI)	SEINFRA	H	0,07570000	R\$ 32,3800	R\$ 2,4512
I0725	COMPACTADOR DE PLACA VIBRATÓRIA HP 7 (CHP)	SEINFRA	H	0,00410000	R\$ 49,0900	R\$ 0,2013
TOTAL Equipamento Custo Horário:						R\$ 2,6525
Material	FONTES	UNID	COEFICIENTE	PREÇO UNITÁRIO	TOTAL	
I0109	AREIA MEDIA	SEINFRA	M3	0,05680000	R\$ 83,5800	R\$ 4,7473
I2403	PÓ DE PEDRA	SEINFRA	M3	0,00650000	R\$ 77,1300	R\$ 0,5013
I9513	TIJOLINHO (20 X 10 X 4CM), COR NATURAL	SEINFRA	UN	51,00000000	R\$ 0,7100	R\$ 36,2100
TOTAL Material:						R\$ 41,4586
Mão de Obra	FONTES	UNID	COEFICIENTE	PREÇO UNITÁRIO	TOTAL	
I0445	CALCETEIRO	SEINFRA	H	0,15950000	R\$ 24,1600	R\$ 3,8535
I2543	SERVENTE	SEINFRA	H	0,15950000	R\$ 18,4600	R\$ 2,9444
TOTAL Mão de Obra:						R\$ 6,7979
VALOR:						R\$ 50,91
VALOR ENCARGOS*:						INCLUSO
VALOR COM BDI:						R\$ 66,07
VALOR TOTAL:						R\$ 3.663,99

C5027 PISO INTERTRAVADO TIPO TIJOLINHO (20 X 10 X 4CM), COLORIDO - COMPACTAÇÃO MECANIZADA (M2)

Equipamento Custo Horário	FONTES	UNID	COEFICIENTE	PREÇO UNITÁRIO	TOTAL	
I0612	COMPACTADOR DE PLACA VIBRATÓRIA HP 7 (CHI)	SEINFRA	H	0,07570000	R\$ 32,3800	R\$ 2,4512
I0725	COMPACTADOR DE PLACA VIBRATÓRIA HP 7 (CHP)	SEINFRA	H	0,00410000	R\$ 49,0900	R\$ 0,2013
TOTAL Equipamento Custo Horário:						R\$ 2,6525
Material	FONTES	UNID	COEFICIENTE	PREÇO UNITÁRIO	TOTAL	

Roberto Brígido Coelho Nunes



RELATÓRIO ANALÍTICO - COMPOSIÇÕES DE CUSTOS

141

CLIENTE:	PREFEITURA MUNICIPAL DE SOLONÓPOLE	DATA : 14/05/2024	BDI : 29,77%		
OBRA:	URBANIZAÇÃO DA PRAÇA DO LARGO NA LOCALIDADE DO SÃO JOSÉ	FONTES	VERSÃO	HORA	MES
LOCAL:	SOLONÓPOLE CE	SEINFRA	028.1 COM DESONERAÇÃO	84,44%	47,48%
		SINAPI	2024/04 COM DESONERAÇÃO	85,06%	47,67%
		PRÓPRIA	PRÓPRIA	0,00%	0,00%

Item	Descrição	Fonte	Unid	Coefficiente	Preço Unitário	Total
I0109	AREIA MEDIA	SEINFRA	M3	0,05680000	R\$ 83,5800	R\$ 4,7473
I2403	PÓ DE PEDRA	SEINFRA	M3	0,00650000	R\$ 77,1300	R\$ 0,5013
I9512	TIJOLINHO (20 X 10 X 4CM), COLORIDO	SEINFRA	UN	51,00000000	R\$ 0,8700	R\$ 44,3700
TOTAL Material:						R\$ 49,6186

Mão de Obra	Fonte	Unid	Coefficiente	Preço Unitário	Total
I0445	SEINFRA	H	0,15950000	R\$ 24,1600	R\$ 3,8535
I2543	SEINFRA	H	0,15950000	R\$ 18,4600	R\$ 2,9444
TOTAL Mão de Obra:					R\$ 6,7979

VALOR:	R\$ 59,07
VALOR ENCARGOS*:	INCLUSO
VALOR COM BDI:	R\$ 76,66
VALOR TOTAL:	R\$ 747,24

C1611 LASTRO DE CONCRETO REGULARIZADO ESP.= 5CM (M2)

Equipamento Custo Horário	Fonte	Unid	Coefficiente	Preço Unitário	Total
I0682	SEINFRA	H	0,03600000	R\$ 25,1800	R\$ 0,9065
TOTAL Equipamento Custo Horário:					R\$ 0,9065

Material	Fonte	Unid	Coefficiente	Preço Unitário	Total
I0109	SEINFRA	M3	0,03320000	R\$ 83,5800	R\$ 2,7749
I0280	SEINFRA	M3	0,04400000	R\$ 100,5000	R\$ 4,4220
I0805	SEINFRA	KG	11,00000000	R\$ 0,7100	R\$ 7,8100
TOTAL Material:					R\$ 15,0069

Mão de Obra	Fonte	Unid	Coefficiente	Preço Unitário	Total
I2391	SEINFRA	H	0,40000000	R\$ 24,1600	R\$ 9,6640
I2543	SEINFRA	H	1,10000000	R\$ 18,4600	R\$ 20,3060
TOTAL Mão de Obra:					R\$ 29,9700

VALOR:	R\$ 45,88
VALOR ENCARGOS*:	INCLUSO
VALOR COM BDI:	R\$ 59,54
VALOR TOTAL:	R\$ 1.182,79

C4833 PISO EMBORRACHADO, DRENANTE E ANTI-IMPACTO, COMPOSTO POR PARTÍCULAS DE BORRACHA RECICLADA Prensada, PIGMENTADA E ATÓXICA, 50X50X2,5CM (FORNECIMENTO E EXECUÇÃO) (M2)

Material	Fonte	Unid	Coefficiente	Preço Unitário	Total
I9143	SEINFRA	M2	1,00000000	R\$ 284,1200	R\$ 284,1200
TOTAL Material:					R\$ 284,1200

VALOR:	R\$ 284,12
VALOR ENCARGOS*:	INCLUSO
VALOR COM BDI:	R\$ 368,70
VALOR TOTAL:	R\$ 7.324,61

C3449 MEIO FIO PRÉ MOLDADO (0,07x0,30x1,00)m C/REJUNTAMENTO (M)

	RELATÓRIO ANALÍTICO - COMPOSIÇÕES DE CUSTOS				142
	CLIENTE:	PREFEITURA MUNICIPAL DE SOLONÓPOLE		DATA:	14/05/2024
	OBRA:	URBANIZAÇÃO DA PRAÇA DO LARGO NA LOCALIDADE DO SÃO JOSÉ		BDI:	29,77%
	LOCAL:	SOLONÓPOLE CE		FONTES:	SEINFRA, SINAPI, PRÓPRIA
				VERSÃO:	028.1 COM DESONERAÇÃO
				HORA:	84,44%
				MES:	47,48%
				SEINFRA:	2024/04 COM DESONERAÇÃO
				SINAPI:	85,06%
				PRÓPRIA:	47,67%
				PROPRIA:	0,00%
				0,00%:	0,00%

Material		FONTES	UNID	COEFICIENTE	PREÇO UNITÁRIO	TOTAL
I0971	MEIO FIO PRE MOLDADO DIM.=(0,07x0,30x1,00)m	SEINFRA	M	1,00000000	R\$ 15,8600	R\$ 15,8600
					TOTAL Material:	R\$ 15,8600

Mão de Obra		FONTES	UNID	COEFICIENTE	PREÇO UNITÁRIO	TOTAL
I2391	PEDREIRO	SEINFRA	H	0,18000000	R\$ 24,1600	R\$ 4,3488
I2543	SERVENTE	SEINFRA	H	0,36000000	R\$ 18,4600	R\$ 6,6456
					TOTAL Mão de Obra:	R\$ 10,9944

Serviço		FONTES	UNID	COEFICIENTE	PREÇO UNITÁRIO	TOTAL
C0170	ARGAMASSA DE CIMENTO E AREIA S/PEN. TRAÇO 1:3	SEINFRA	M3	0,00100000	R\$ 631,2900	R\$ 0,6313
					TOTAL Serviço:	R\$ 0,6313

VALOR:	R\$ 27,49
VALOR ENCARGOS*:	INCLUSO
VALOR COM BDI:	R\$ 35,67
VALOR TOTAL:	R\$ 546,78

C0367 BANQUETA/ MEIO FIO DE CONCRETO PRÉ-MOLDADO (1,00x0,25x0,15m) (M)

Mão de Obra		FONTES	UNID	COEFICIENTE	PREÇO UNITÁRIO	TOTAL
I2391	PEDREIRO	SEINFRA	H	0,30000000	R\$ 24,1600	R\$ 7,2480
I2543	SERVENTE	SEINFRA	H	0,40000000	R\$ 18,4600	R\$ 7,3840
					TOTAL Mão de Obra:	R\$ 14,6320

Serviço		FONTES	UNID	COEFICIENTE	PREÇO UNITÁRIO	TOTAL
C3127	AREIA ASFALTO USINADA À FRIO - AAUF (S/TRANSP)	SEINFRA	M3	0,00300000	R\$ 90,9900	R\$ 0,2730
C3324	ARGAMASSA DE CIMENTO E AREIA TRAÇO 1:4 COM AREIA PRODUZIDA	SEINFRA	M3	0,00070000	R\$ 454,4500	R\$ 0,3181
C0588	CAIAÇÃO EM DUAS DEMÃOS COM SUPERCAL	SEINFRA	M2	0,25000000	R\$ 5,2700	R\$ 1,3175
C3250	CONFECÇÃO DE BANQUETA / MEIO FIO PRÉ-MOLDADA DE CONCRETO (1,00 x 0,25 x 0,15 m)	SEINFRA	M	1,00000000	R\$ 30,2900	R\$ 30,2900
C3211	ESCAVAÇÃO E CARGA DE MATERIAL DE JAZIDA	SEINFRA	M3	0,04000000	R\$ 4,8100	R\$ 0,1924
C2784	ESCAVAÇÃO MANUAL SOLO DE 1A.CAT. PROF. ATÉ 1.50m	SEINFRA	M3	0,02000000	R\$ 48,9200	R\$ 0,9784
					TOTAL Serviço:	R\$ 33,3694

VALOR:	R\$ 48,00
VALOR ENCARGOS*:	INCLUSO
VALOR COM BDI:	R\$ 62,29
VALOR TOTAL:	R\$ 2.274,24

C1429 GRAMA EM ÁREAS EXTERNAS, INCLUSIVE MATERIAL (M2)

Material		FONTES	UNID	COEFICIENTE	PREÇO UNITÁRIO	TOTAL
I2294	ÁGUA	SEINFRA	M3	0,04500000	R\$ 5,9700	R\$ 0,2687
I1225	GRAMA TIPO BATATAIS EM PLACA	SEINFRA	M2	0,33000000	R\$ 8,1900	R\$ 2,7027
I2077	TERRA VEGETAL	SEINFRA	M3	0,05600000	R\$ 136,6900	R\$ 7,6546
					TOTAL Material:	R\$ 10,6260

Mão de Obra		FONTES	UNID	COEFICIENTE	PREÇO UNITÁRIO	TOTAL
I1277	JARDINEIRO	SEINFRA	H	0,20000000	R\$ 20,8600	R\$ 4,1720
I2543	SERVENTE	SEINFRA	H	0,01860000	R\$ 18,4600	R\$ 0,3434



RELATÓRIO ANALÍTICO - COMPOSIÇÕES DE CUSTOS

143

CLIENTE:	PREFEITURA MUNICIPAL DE SOLONÓPOLE	DATA : 14/05/2024	BDI : 29,77%		
OBRA:	URBANIZAÇÃO DA PRAÇA DO LARGO NA LOCALIDADE DO SÃO JOSÉ	FONTES	VERSÃO	HORA	MES
LOCAL:	SOLONÓPOLE CE	SEINFRA	028.1 COM DESONERAÇÃO	84,44%	47,48%
		SINAPI	2024/04 COM DESONERAÇÃO	85,06%	47,67%
		PRÓPRIA	PRÓPRIA	0,00%	0,00%

TOTAL Mão de Obra:	R\$ 4,5154
VALOR:	R\$ 15,14
VALOR ENCARGOS*:	INCLUSO
VALOR COM BDI:	R\$ 19,65
VALOR TOTAL:	R\$ 169,27

98510 PLANTIO DE ÁRVORE ORNAMENTAL COM ALTURA DE MUDA MENOR OU IGUAL A 2,00 M. AF_05/2018 (UN)

Material	FONTES	UNID	COEFICIENTE	PREÇO UNITÁRIO	TOTAL	
00000358	MUDA DE ARVORE ORNAMENTAL, OITI/AROEIRA SALSA/ANGICO/IPE/JACARANDA OU EQUIVALENTE DA REGIAO, H=*1* M	SINAPI	UN	1,00000000	R\$ 95,68	R\$ 95,68
TOTAL Material:					R\$ 95,68	

Mão de Obra com Encargos Complementares	FONTES	UNID	COEFICIENTE	PREÇO UNITÁRIO	TOTAL	
88441	JARDINEIRO COM ENCARGOS COMPLEMENTARES	SINAPI	H	0,18180000	R\$ 20,26	R\$ 3,68
88316	SERVENTE COM ENCARGOS COMPLEMENTARES	SINAPI	H	0,72720000	R\$ 19,98	R\$ 14,52
TOTAL Mão de Obra com Encargos Complementares:					R\$ 18,20	

VALOR:	R\$ 113,88
VALOR ENCARGOS*:	INCLUSO
VALOR COM BDI:	R\$ 147,78
VALOR TOTAL:	R\$ 341,64

C4624 PISO PODOTÁTIL EXTERNO EM PMC ESP. 3CM, ASSENTADO COM ARGAMASSA (FORNECIMENTO E ASSENTAMENTO) (M2)

Material	FONTES	UNID	COEFICIENTE	PREÇO UNITÁRIO	TOTAL	
10109	AREIA MEDIA	SEINFRA	M3	0,01820000	R\$ 83,5800	R\$ 1,5212
10441	CAL HIDRATADA	SEINFRA	KG	2,73000000	R\$ 0,9600	R\$ 2,6208
10805	CIMENTO PORTLAND	SEINFRA	KG	2,80000000	R\$ 0,7100	R\$ 1,9880
18623	PISO TÁTIL ALERTA OU DIRECIONAL EM PMC (CONCRETO) ESP. 3cm	SEINFRA	M2	1,10000000	R\$ 67,3800	R\$ 74,1180
TOTAL Material:					R\$ 80,2480	

Mão de Obra	FONTES	UNID	COEFICIENTE	PREÇO UNITÁRIO	TOTAL	
11328	LADRILHISTA	SEINFRA	H	1,60000000	R\$ 24,1600	R\$ 38,6560
12543	SERVENTE	SEINFRA	H	1,25000000	R\$ 18,4600	R\$ 23,0750
TOTAL Mão de Obra:					R\$ 61,7310	

VALOR:	R\$ 141,98
VALOR ENCARGOS*:	INCLUSO
VALOR COM BDI:	R\$ 184,25
VALOR TOTAL:	R\$ 472,79

103192 INSTALAÇÃO DE ROTAÇÃO DIAGONAL DUPLA, APARELHO TRIPLO, EM TUBO DE AÇO CARBONO - EQUIPAMENTO DE GINÁSTICA PARA ACADEMIA AO AR LIVRE / ACADEMIA DA TERCEIRA IDADE - ATI, INSTALADO SOBRE SOLO. AF_10/2021 (UN)

Material	FONTES	UNID	COEFICIENTE	PREÇO UNITÁRIO	TOTAL	
00004721	PEDRA BRITADA N. 1 (9,5 a 19 MM) POSTO PEDREIRA/FORNECEDOR, SEM FRETE	SINAPI	M3	0,00120000	R\$ 116,09	R\$ 0,13
00005068	PREGO DE ACO POLIDO COM CABECA 17 X 21 (2 X 11)	SINAPI	KG	0,03950000	R\$ 13,26	R\$ 0,52



RELATÓRIO ANALÍTICO - COMPOSIÇÕES DE CUSTOS

144

CLIENTE:	PREFEITURA MUNICIPAL DE SOLONÓPOLE	DATA:	14/05/2024	BDI:	29,77%
OBRA:	URBANIZAÇÃO DA PRAÇA DO LARGO NA LOCALIDADE DO SÃO JOSÉ	FORTE	VERSÃO	HORA	MES
LOCAL:	SOLONÓPOLE CE	SEINFRA	028.1 COM DESONERAÇÃO	84,44%	47,48%
		SINAPI	2024/04 COM DESONERAÇÃO	85,06%	47,67%
		PRÓPRIA	PRÓPRIA	0,00%	0,00%

00042432	ROTACAO DIAGONAL DUPLA, APARELHO TRIPLO, EM TUBO DE AÇO CARBONO, PINTURA NO PROCESSO ELETROSTÁTICO - EQUIPAMENTO DE GINÁSTICA PARA ACADEMIA AO AR LIVRE / ACADEMIA DA TERCEIRA IDADE - ATI	SINAPI	UN	1,00000000	R\$ 2.424,64	R\$ 2.424,64
00004517	SARRAFO *2,5 X 7,5* CM EM PINUS, MISTA OU EQUIVALENTE DA REGIAO - BRUTA	SINAPI	M	0,82500000	R\$ 4,08	R\$ 3,36
					TOTAL Material:	R\$ 2.428,65

Mão de Obra com Encargos Complementares		FORTE	UNID	COEFICIENTE	PREÇO UNITÁRIO	TOTAL
88309	PEDREIRO COM ENCARGOS COMPLEMENTARES	SINAPI	H	1,68980000	R\$ 25,11	R\$ 42,43
88316	SERVEnte COM ENCARGOS COMPLEMENTARES	SINAPI	H	0,84490000	R\$ 19,98	R\$ 16,88
					TOTAL Mão de Obra com Encargos Complementares:	R\$ 59,31

Serviço		FORTE	UNID	COEFICIENTE	PREÇO UNITÁRIO	TOTAL
102486	CONCRETO FCK = 15MPA, TRAÇO 1:3,4:3,4 (EM MASSA SECA DE CIMENTO/ AREIA MÉDIA/ SEIXO ROLADO) - PREPARO MANUAL. AF_05/2021	SINAPI	M3	0,06590000	R\$ 681,04	R\$ 44,88
					TOTAL Serviço:	R\$ 44,88

VALOR:	R\$ 2.532,84
VALOR ENCARGOS*:	INCLUSO
VALOR COM BDI:	R\$ 3.286,87
VALOR TOTAL:	R\$ 2.532,84

103194 INSTALAÇÃO DE SURF DUPLO, EM TUBO DE AÇO CARBONO - EQUIPAMENTO DE GINÁSTICA PARA ACADEMIA AO AR LIVRE / ACADEMIA DA TERCEIRA IDADE - ATI, INSTALADO SOBRE SOLO. AF_10/2021 (UN)

Material		FORTE	UNID	COEFICIENTE	PREÇO UNITÁRIO	TOTAL
00004721	PEDRA BRITADA N. 1 (9,5 a 19 MM) POSTO PEDREIRA/FORNECEDOR, SEM FRETE	SINAPI	M3	0,00120000	R\$ 116,09	R\$ 0,13
00005068	PREGO DE AÇO POLIDO COM CABECA 17 X 21 (2 X 11)	SINAPI	KG	0,03950000	R\$ 13,26	R\$ 0,52
00004517	SARRAFO *2,5 X 7,5* CM EM PINUS, MISTA OU EQUIVALENTE DA REGIAO - BRUTA	SINAPI	M	0,82500000	R\$ 4,08	R\$ 3,36
00042436	SURF DUPLO, EM TUBO DE AÇO CARBONO, PINTURA NO PROCESSO ELETROSTÁTICO - EQUIPAMENTO DE GINÁSTICA PARA ACADEMIA AO AR LIVRE / ACADEMIA DA TERCEIRA IDADE - ATI	SINAPI	UN	1,00000000	R\$ 2.701,34	R\$ 2.701,34
					TOTAL Material:	R\$ 2.705,35

Mão de Obra com Encargos Complementares		FORTE	UNID	COEFICIENTE	PREÇO UNITÁRIO	TOTAL
88309	PEDREIRO COM ENCARGOS COMPLEMENTARES	SINAPI	H	1,68980000	R\$ 25,11	R\$ 42,43
88316	SERVEnte COM ENCARGOS COMPLEMENTARES	SINAPI	H	0,84490000	R\$ 19,98	R\$ 16,88
					TOTAL Mão de Obra com Encargos Complementares:	R\$ 59,31

Serviço		FORTE	UNID	COEFICIENTE	PREÇO UNITÁRIO	TOTAL
102486	CONCRETO FCK = 15MPA, TRAÇO 1:3,4:3,4 (EM MASSA SECA DE CIMENTO/ AREIA MÉDIA/ SEIXO ROLADO) - PREPARO MANUAL. AF_05/2021	SINAPI	M3	0,06590000	R\$ 681,04	R\$ 44,88
					TOTAL Serviço:	R\$ 44,88

VALOR:	R\$ 2.809,54
VALOR ENCARGOS*:	INCLUSO
VALOR COM BDI:	R\$ 3.645,94
VALOR TOTAL:	R\$ 2.809,54

103185 INSTALAÇÃO DE ESQUI TRIPLO, EM TUBO DE AÇO CARBONO - EQUIPAMENTO DE GINÁSTICA PARA ACADEMIA AO AR LIVRE / ACADEMIA DA TERCEIRA IDADE - ATI, INSTALADO SOBRE PISO DE CONCRETO EXISTENTE. AF_10/2021 (UN)

Material		FORTE	UNID	COEFICIENTE	PREÇO UNITÁRIO	TOTAL
----------	--	-------	------	-------------	----------------	-------



RELATÓRIO ANALÍTICO - COMPOSIÇÕES DE CUSTOS

CLIENTE:	PREFEITURA MUNICIPAL DE SOLONÓPOLE	DATA : 14/05/2024	BDI : 29,77%	145	
OBRA:	URBANIZAÇÃO DA PRAÇA DO LARGO NA LOCALIDADE DO SÃO JOSÉ	SEINFRA	VERSÃO	HORA	MES
LOCAL:	SOLONÓPOLE CE	SINAPI	2024/04 COM DESONERAÇÃO	84,44%	47,48%
		PRÓPRIA	PRÓPRIA	85,06%	47,67%
				0,00%	0,00%

00042429	ESQUI TRIPLO, EM TUBO DE ACO CARBONO, PINTURA NO PROCESSO ELETROSTATICO - EQUIPAMENTO DE GINASTICA PARA ACADEMIA AO AR LIVRE / ACADEMIA DA TERCEIRA IDADE - ATI	SINAPI	UN	1,00000000	R\$ 6.025,10	R\$ 6.025,10
----------	---	--------	----	------------	--------------	--------------

TOTAL Material: R\$ 6.025,10

Mão de Obra com Encargos Complementares		FORTE	UNID	COEFICIENTE	PREÇO UNITÁRIO	TOTAL
88309	PEDREIRO COM ENCARGOS COMPLEMENTARES	SINAPI	H	3,35280000	R\$ 25,11	R\$ 84,18
88316	SERVENTE COM ENCARGOS COMPLEMENTARES	SINAPI	H	1,67640000	R\$ 19,98	R\$ 33,49

TOTAL Mão de Obra com Encargos Complementares: R\$ 117,67

VALOR:	R\$ 6.142,77
VALOR ENCARGOS*:	INCLUSO
VALOR COM BDI:	R\$ 7.971,47
VALOR TOTAL:	R\$ 6.142,77

C2997 ESCORREGADOR GRANDE, CONFEÇÃO EM TUBO VAPOR E PINTURA ESMALTE SINTÉTICO (UN)

Material		FORTE	UNID	COEFICIENTE	PREÇO UNITÁRIO	TOTAL
I2475	ESCORREGADOR GRANDE, CONFEÇ. EM TUBO VAPOR E PINTURA ESMALTE SINTETICO	SEINFRA	UN	1,00000000	R\$ 893,5200	R\$ 893,5200

TOTAL Material: R\$ 893,5200

Serviço		FORTE	UNID	COEFICIENTE	PREÇO UNITÁRIO	TOTAL
C0838	CONCRETO P/VIBR., FCK 10 MPa COM AGREGADO ADQUIRIDO	SEINFRA	M3	0,12000000	R\$ 469,9600	R\$ 56,3952
C2784	ESCAVAÇÃO MANUAL SOLO DE 1A.CAT. PROF. ATÉ 1.50m	SEINFRA	M3	0,12000000	R\$ 48,9200	R\$ 5,8704
C1604	LANÇAMENTO E APLICAÇÃO DE CONCRETO S/ ELEVAÇÃO	SEINFRA	M3	0,12000000	R\$ 159,0800	R\$ 19,0896

TOTAL Serviço: R\$ 81,3552

VALOR:	R\$ 974,88
VALOR ENCARGOS*:	INCLUSO
VALOR COM BDI:	R\$ 1.265,10
VALOR TOTAL:	R\$ 974,88

C3641 BALANÇO ANDORINHA C/02 CADEIRAS, CONFEÇÃO EM TUBO VAPOR E PINTURA ESMALTE SINTÉTICO (UN)

Material		FORTE	UNID	COEFICIENTE	PREÇO UNITÁRIO	TOTAL
I6714	BALANÇO ANDORINHA C/02 CADEIRAS, CONFEÇ. EM TUBO VAPOR E PINTURA ESMALTE SINTÉTICO	SEINFRA	UN	1,00000000	R\$ 620,5500	R\$ 620,5500

TOTAL Material: R\$ 620,5500

Serviço		FORTE	UNID	COEFICIENTE	PREÇO UNITÁRIO	TOTAL
C0838	CONCRETO P/VIBR., FCK 10 MPa COM AGREGADO ADQUIRIDO	SEINFRA	M3	0,12000000	R\$ 469,9600	R\$ 56,3952
C2784	ESCAVAÇÃO MANUAL SOLO DE 1A.CAT. PROF. ATÉ 1.50m	SEINFRA	M3	0,12000000	R\$ 48,9200	R\$ 5,8704
C1604	LANÇAMENTO E APLICAÇÃO DE CONCRETO S/ ELEVAÇÃO	SEINFRA	M3	0,12000000	R\$ 159,0800	R\$ 19,0896

TOTAL Serviço: R\$ 81,3552

VALOR:	R\$ 701,91
VALOR ENCARGOS*:	INCLUSO
VALOR COM BDI:	R\$ 910,87
VALOR TOTAL:	R\$ 701,91

COMP.462 BANCO DE CONCRETO C=2,00 (UN)



RELATÓRIO ANALÍTICO - COMPOSIÇÕES DE CUSTOS

146

CLIENTE:	PREFEITURA MUNICIPAL DE SOLONÓPOLE	DATA : 14/05/2024	BDI : 29,77%		
OBRA:	URBANIZAÇÃO DA PRAÇA DO LARGO NA LOCALIDADE DO SÃO JOSÉ	FONTE	VERSÃO	HORA	MES
LOCAL:	SOLONÓPOLE CE	SEINFRA	028.1 COM DESONERAÇÃO	84,44%	47,48%
		SINAPI	2024/04 COM DESONERAÇÃO	85,06%	47,67%
		PRÓPRIA	PRÓPRIA	0,00%	0,00%

Serviço	FONTE	UNID	COEFICIENTE	PREÇO UNITÁRIO	TOTAL	
C0844	CONCRETO P/VIBR., FCK 30 MPa COM AGREGADO ADQUIRIDO	SEINFRA	M3	0,11	R\$ 571,56	R\$ 62,87
C1399	FORMA PLANA CHAPA COMPENSADA PLASTIFICADA, ESP.= 12mm UTIL. 5X	SEINFRA	M2	2,22	R\$ 123,56	R\$ 274,30
C1603	LANÇAMENTO E APLICAÇÃO DE CONCRETO C/ ELEVAÇÃO	SEINFRA	M3	0,11	R\$ 268,48	R\$ 29,53
TOTAL Serviço:					R\$ 366,70	

VALOR:	R\$ 366,70
VALOR ENCARGOS*:	INCLUSO
VALOR COM BDI:	R\$ 475,87
VALOR TOTAL:	R\$ 733,40

COMP.406 LIXEIRA DE CONCRETO D= 65 CM (UN)

Serviço	FONTE	UNID	COEFICIENTE	PREÇO UNITÁRIO	TOTAL	
C0219	ARMADURA DE TELA DE AÇO	SEINFRA	M2	2,07	R\$ 26,00	R\$ 53,82
C0844	CONCRETO P/VIBR., FCK 30 MPa COM AGREGADO ADQUIRIDO	SEINFRA	M3	0,06	R\$ 571,56	R\$ 34,29
C1399	FORMA PLANA CHAPA COMPENSADA PLASTIFICADA, ESP.= 12mm UTIL. 5X	SEINFRA	M2	4,16	R\$ 123,56	R\$ 514,01
C1603	LANÇAMENTO E APLICAÇÃO DE CONCRETO C/ ELEVAÇÃO	SEINFRA	M3	0,06	R\$ 268,48	R\$ 16,11
TOTAL Serviço:					R\$ 618,23	

VALOR:	R\$ 618,23
VALOR ENCARGOS*:	INCLUSO
VALOR COM BDI:	R\$ 802,28
VALOR TOTAL:	R\$ 1.236,46

C2784 ESCAVAÇÃO MANUAL SOLO DE 1A.CAT. PROF. ATÉ 1.50m (M3)

Mão de Obra	FONTE	UNID	COEFICIENTE	PREÇO UNITÁRIO	TOTAL	
I2543	SERVENTE	SEINFRA	H	2,65000000	R\$ 18,4600	R\$ 48,9190
TOTAL Mão de Obra:					R\$ 48,9190	

VALOR:	R\$ 48,92
VALOR ENCARGOS*:	INCLUSO
VALOR COM BDI:	R\$ 63,48
VALOR TOTAL:	R\$ 105,67

C1609 LASTRO DE CONCRETO INCLUINDO PREPARO E LANÇAMENTO (M3)

Material	FONTE	UNID	COEFICIENTE	PREÇO UNITÁRIO	TOTAL	
I0109	AREIA MEDIA	SEINFRA	M3	0,69800000	R\$ 83,5800	R\$ 58,3388
I0280	BRITA	SEINFRA	M3	0,87800000	R\$ 100,5000	R\$ 88,2390
I0805	CIMENTO PORTLAND	SEINFRA	KG	220,00000000	R\$ 0,7100	R\$ 156,2000
TOTAL Material:					R\$ 302,7778	

Mão de Obra	FONTE	UNID	COEFICIENTE	PREÇO UNITÁRIO	TOTAL	
I2391	PEDREIRO	SEINFRA	H	2,00000000	R\$ 24,1600	R\$ 48,3200
I2543	SERVENTE	SEINFRA	H	16,00000000	R\$ 18,4600	R\$ 295,3600
TOTAL Mão de Obra:					R\$ 343,6800	



RELATÓRIO ANALÍTICO - COMPOSIÇÕES DE CUSTOS

147

CLIENTE:	PREFEITURA MUNICIPAL DE SOLONÓPOLE	DATA : 14/05/2024	BDI : 29,77%		
OBRA:	URBANIZAÇÃO DA PRAÇA DO LARGO NA LOCALIDADE DO SÃO JOSÉ	SEINFRA	028.1 COM DESONERAÇÃO	84,44%	47,48%
LOCAL:	SOLONÓPOLE CE	SINAPI	2024/04 COM DESONERAÇÃO	85,06%	47,67%
		PRÓPRIA	PRÓPRIA	0,00%	0,00%

VALOR:	R\$ 646,46
VALOR ENCARGOS*:	INCLUSO
VALOR COM BDI:	R\$ 838,91
VALOR TOTAL:	R\$ 25,86

C0830 CONCRETO CICLÓPICO FCK 15 MPa COM AGREGADO ADQUIRIDO (M3)

Equipamento Custo Horário		FONTE	UNID	COEFICIENTE	PREÇO UNITÁRIO	TOTAL
I0682	BETONEIRA ELÉTRICA 580L (CHP)	SEINFRA	H	0,49980000	R\$ 25,1800	R\$ 12,5850
TOTAL Equipamento Custo Horário:						R\$ 12,5850

Material		FONTE	UNID	COEFICIENTE	PREÇO UNITÁRIO	TOTAL
I0109	AREIA MEDIA	SEINFRA	M3	0,64620000	R\$ 83,5800	R\$ 54,0094
I0280	BRITA	SEINFRA	M3	0,58520000	R\$ 100,5000	R\$ 58,8126
I0805	CIMENTO PORTLAND	SEINFRA	KG	196,00000000	R\$ 0,7100	R\$ 139,1600
I1600	PEDRA DE MÃO (RACHÃO)	SEINFRA	M3	0,40000000	R\$ 113,2500	R\$ 45,3000
TOTAL Material:						R\$ 297,2820

Mão de Obra		FONTE	UNID	COEFICIENTE	PREÇO UNITÁRIO	TOTAL
I2391	PEDREIRO	SEINFRA	H	2,00000000	R\$ 24,1600	R\$ 48,3200
I2543	SERVENTE	SEINFRA	H	16,00000000	R\$ 18,4600	R\$ 295,3600
TOTAL Mão de Obra:						R\$ 343,6800

VALOR:	R\$ 653,55
VALOR ENCARGOS*:	INCLUSO
VALOR COM BDI:	R\$ 848,11
VALOR TOTAL:	R\$ 562,05

C0096 REATERRO APILOADO (M3)

Mão de Obra		FONTE	UNID	COEFICIENTE	PREÇO UNITÁRIO	TOTAL
I6815	ENCARREGADO DE TURMA / FEITOR	SEINFRA	H	0,10000000	R\$ 29,1300	R\$ 2,9130
I2543	SERVENTE	SEINFRA	H	2,50000000	R\$ 18,4600	R\$ 46,1500
TOTAL Mão de Obra:						R\$ 49,0630

VALOR:	R\$ 49,06
VALOR ENCARGOS*:	INCLUSO
VALOR COM BDI:	R\$ 63,67
VALOR TOTAL:	R\$ 59,85

C3721 VIGA DE MADEIRA MACIÇA 10"x 4" (M)

Material		FONTE	UNID	COEFICIENTE	PREÇO UNITÁRIO	TOTAL
I1731	PREGO 19X33 (3" x 9) (APROXIMADAMENTE 136UN/KG)	SEINFRA	KG	0,30000000	R\$ 14,6300	R\$ 4,3890
I6792	VIGA DE MADEIRA EM MASSARANDUBA 10"x 4"	SEINFRA	M	1,00000000	R\$ 93,2200	R\$ 93,2200
TOTAL Material:						R\$ 97,6090

Mão de Obra		FONTE	UNID	COEFICIENTE	PREÇO UNITÁRIO	TOTAL
I0041	AJUDANTE DE CARPINTEIRO	SEINFRA	H	1,50000000	R\$ 19,1000	R\$ 28,6500
I0498	CARPINTEIRO	SEINFRA	H	1,50000000	R\$ 24,1600	R\$ 36,2400



RELATÓRIO ANALÍTICO - COMPOSIÇÕES DE CUSTOS

148

CLIENTE:	PREFEITURA MUNICIPAL DE SOLONÓPOLE	DATA:	14/05/2024	BDI:	29,77%
OBRA:	URBANIZAÇÃO DA PRAÇA DO LARGO NA LOCALIDADE DO SÃO JOSÉ	FONTE	VERSÃO	HORA	MES
LOCAL:	SOLONÓPOLE CE	SEINFRA	028.1 COM DESONERAÇÃO	84,44%	47,48%
		SINAPI	2024/04 COM DESONERAÇÃO	85,06%	47,67%
		PRÓPRIA	PRÓPRIA	0,00%	0,00%

TOTAL Mão de Obra:	R\$ 64,8900
VALOR:	R\$ 162,50
VALOR ENCARGOS*:	INCLUSO
VALOR COM BDI:	R\$ 210,88
VALOR TOTAL:	R\$ 1.098,50

C2678 VIGA DE MADEIRA MACIÇA 6" X 3" (M)

Material	FONTE	UNID	COEFICIENTE	PREÇO UNITÁRIO	TOTAL	
I2367	LINHA DE MADEIRA DE LEI DE 6"x3"	SEINFRA	M	1,00000000	R\$ 34,5400	R\$ 34,5400
I1731	PREGO 19X33 (3" x 9) (APROXIMADAMENTE 136UN/KG)	SEINFRA	KG	0,30000000	R\$ 14,6300	R\$ 4,3890
TOTAL Material:					R\$ 38,9290	

Mão de Obra	FONTE	UNID	COEFICIENTE	PREÇO UNITÁRIO	TOTAL	
I0041	AJUDANTE DE CARPINTEIRO	SEINFRA	H	0,75000000	R\$ 19,1000	R\$ 14,3250
I0498	CARPINTEIRO	SEINFRA	H	0,75000000	R\$ 24,1600	R\$ 18,1200
TOTAL Mão de Obra:					R\$ 32,4450	

VALOR:	R\$ 71,37
VALOR ENCARGOS*:	INCLUSO
VALOR COM BDI:	R\$ 92,62
VALOR TOTAL:	R\$ 5.138,64

C3522 PILAR EM MADEIRA LIMPA DE 1a. QUALIDADE 20cmX20cm (M)

Material	FONTE	UNID	COEFICIENTE	PREÇO UNITÁRIO	TOTAL	
I6617	PILAR EM MADEIRA LIMPA DE 1A QUALIDADE 20x20cm	SEINFRA	M	1,00000000	R\$ 110,2300	R\$ 110,2300
TOTAL Material:					R\$ 110,2300	

Mão de Obra	FONTE	UNID	COEFICIENTE	PREÇO UNITÁRIO	TOTAL	
I2391	PEDREIRO	SEINFRA	H	0,30000000	R\$ 24,1600	R\$ 7,2480
I2543	SERVENTE	SEINFRA	H	0,30000000	R\$ 18,4600	R\$ 5,5380
TOTAL Mão de Obra:					R\$ 12,7860	

Serviço	FONTE	UNID	COEFICIENTE	PREÇO UNITÁRIO	TOTAL	
C1256	ESCAVAÇÃO MANUAL CAMPO ABERTO EM TERRA ATÉ 2M	SEINFRA	M3	0,08000000	R\$ 54,0900	R\$ 4,3272
TOTAL Serviço:					R\$ 4,3272	

VALOR:	R\$ 127,34
VALOR ENCARGOS*:	INCLUSO
VALOR COM BDI:	R\$ 165,25
VALOR TOTAL:	R\$ 1.879,54

C2667 VERNIZ 3 DEMÃOS EM ESQUADRIAS DE MADEIRA (M2)

Material	FONTE	UNID	COEFICIENTE	PREÇO UNITÁRIO	TOTAL	
I0035	AGUARRÁS MINERAL	SEINFRA	L	0,05000000	R\$ 20,2900	R\$ 1,0145
I1347	LIXA PARA MADEIRA/MASSA	SEINFRA	UN	1,00000000	R\$ 0,7000	R\$ 0,7000
I2250	VERNIZ SINTÉTICO	SEINFRA	L	0,27000000	R\$ 33,0900	R\$ 8,9343
TOTAL Material:					R\$ 10,6488	