

Sede do Município de Solonopole-ce

Obra: Escola 06 salas de aula - opção 220V com blocos

Data de preço: Sinapi Dezembro/2021 com desoneração - seinfra 27.1

Unidade Federativa:

Planilha Orçamentária

BDI: 25,00%

			Escola 06 salas de aula - 220V	un	1,00			
--	--	--	--------------------------------	----	------	--	--	--

ITEM	CODIGO	FONTE	DESCRIÇÃO DOS SERVIÇOS	UN.	QUANT.	PREÇO SEM BDI (R\$)	PREÇO COM BDI (R\$)	VALOR (R\$)
14.14	86919	SINAPI	Tanque Grande 40L cor branco gelo, incluso torneira de metal cromado, Deca ou equivalente	un	1,00	796,54	995,88	995,88
14.15	86936	SINAPI	Cuba de embutir em aço Inoxidável completa, dimensões 40x34x17cm	un	4,00	372,84	466,05	1.864,20
14.16	86909	SINAPI	Torneira para cozinha de mesa bica móvel, Deca, ou equivalente	un	5,00	94,17	117,71	588,56
14.17	86936	SINAPI	Cuba em aço Inoxidável completa, dimensões 50x40x30cm	un	2,00	372,84	466,05	932,10
14.18	C2507	SEINFRA	Torneira elétrica LorenEasy, Lorenzetti ou equivalente	un	1,00	159,50	199,38	199,38
14.19	9535	SINAPI	Chuveiro Maxi Ducha com desviador para duchas elétricas, Lorenzetti ou equivalente	un	1,00	95,00	118,75	118,75
14.20	86915	SINAPI	Torneira de parede de uso geral com bico para mangueira	un	5,00	103,65	129,56	647,81
Subtotal								20.330,96

15. INSTALAÇÃO DE GÁS COMBUSTÍVEL								
15.1	94970	SINAPI	Abrigo para Central de GLP, em concreto	m²	0,80	354,16	442,70	354,16
15.2	91341	SINAPI	Requadro para ventilação em chapa de alumínio com veneziana	m²	0,16	731,77	914,71	146,35
15.3	92688	SINAPI	Tubo de Aço Galvanizado Ø 3/4", fornecimento e instalação	m	7,20	43,08	53,85	387,72
15.4	92693	SINAPI	Cotovelo de aço galvanizado Ø 3/4"	un	2,00	11,89	14,86	29,73
15.5		CPU	Fita anticorrosiva 5cmx30m (2 camadas)	un	4,00	1,00	1,25	5,00
15.6	C1250	CPU	Envolpe de concreto para proteção de tubo enterrado, espessura 3cm	m	7,28	15,89	19,86	144,60
15.7	95251	CPU	Regulador 1º estágio com manometro	un	1,00	105,60	132,00	132,00
15.8	95251	CPU	Regulador 2º estágio com registro	un	2,00	105,60	132,00	264,00
15.9	C3434	CPU	Instalação básica para abrigo de gás (capacidade 2 cilindros GLP de 45 kg)	un	1,00	2.897,20	3.621,50	3.621,50
15.10	C2947	CPU	Placa de sinalização em pvc cod 01 - (500x300) Proibido fumar	un	1,00	12,76	15,95	15,95
15.11	C2947	CPU	Placa de sinalização em pvc cod 06 - (500x300) Perigo inflamável	un	1,00	12,76	15,95	15,95
Subtotal								5.116,96

16. SISTEMA DE PROTEÇÃO CONTRA INCÊNDIO								
16.1	101909	SINAPI	Extintor PQS - 6KG	un	5,00	258,26	322,83	1.614,13
16.2	97599	SINAPI	Luminária de emergência de blocos autônomos de LED, com autonomia de 2h	un	16,00	29,63	37,04	592,60
16.3	C2947	SINAPI	Marcação de piso com tinta retrorrefletiva para localização de extintor, dimensões 100x100cm	m²	5,00	12,76	15,95	79,75
16.4	C2947	CPU	Placa de sinalização em PVC fotoluminescente, dimensões até 480cm²	un	21,00	12,76	15,95	334,95
Subtotal								2.621,43

17. INSTALAÇÕES ELÉTRICAS E TELEFÔNICAS - 220V								
17.1. QUADRO DE DISTRIBUIÇÃO								
17.1.1	C2072	SINAPI	Quadro de distribuição de embutir, sem barramento, para 12 disjuntores padrão europeu (linha branca), exclusive disjuntores	un	2,00	270,06	337,58	675,15
17.1.2	101678	SINAPI	Quadro de distribuição de embutir, sem barramento, para 16 disjuntores padrão europeu (linha branca), exclusive disjuntores	un	1,00	622,66	778,33	778,33
17.1.3	100560	SINAPI	Quadro de distribuição para telefone - fornecimento e instalação	un	1,00	109,91	137,39	137,39
17.1.4	C3579	SEINFRA	Quadro de medição	un	1,00	86,93	108,66	108,66
17.1.5	93653	SINAPI	Disjuntor termomagnético monopolar 10 A, padrão DIN	un	6,00	12,25	15,31	91,86
17.1.6	93655	SINAPI	Disjuntor termomagnético monopolar 25 A, padrão DIN	un	1,00	13,72	17,15	17,15
17.1.7	93657	SINAPI	Disjuntor termomagnético monopolar 32 A, padrão DIN	un	2,00	14,91	18,64	37,28
17.1.8	C4562	SEINFRA	Dispositivo de proteção contra surto	un	4,00	119,10	148,88	595,50
17.1.9	93668	SINAPI	Disjuntor termomagnético bipolar 10 A - 5 kA	un	23,00	78,27	97,84	2.250,26
17.1.10	93668	SINAPI	Disjuntor termomagnético bipolar 13 A - 5 kA	un	5,00	78,27	97,84	489,19
17.1.11	93668	SINAPI	Disjuntor termomagnético bipolar 10 A - 4.5 kA	un	11,00	78,27	97,84	1.076,21
17.1.12	93668	SINAPI	Disjuntor termomagnético bipolar 13 A - 4.5 kA	un	2,00	78,27	97,84	195,68
17.1.13	C4530	SINAPI	Disjuntor termomagnético bipolar 40 A - 4.5 kA	un	1,00	137,47	171,84	171,84
17.1.14	C1109	SINAPI	Disjuntor termomagnético tripolar 200A	un	1,00	1.974,08	2.467,60	2.467,60
17.2. ELETRODUTOS E ACESSÓRIOS								
17.2.1	91854	SINAPI	Eletroduto PVC flexível corrugado reforçado, Ø25mm (DN 3/4")	m	593,30	8,12	10,15	6.022,00
17.2.2	91856	SINAPI	Eletroduto PVC flexível corrugado reforçado, Ø32mm (DN 1")	m	199,50	10,80	13,50	2.693,25
17.2.3	93008	SINAPI	Eletroduto PVC rígido roscavel, Ø50mm (DN 1 1/2")	m	159,50	16,96	21,20	3.381,40
17.2.4	93009	SINAPI	Eletroduto PVC rígido roscavel, Ø60mm (DN 2")	m	52,40	25,69	32,11	1.682,70
17.2.5	93011	SINAPI	Eletroduto PVC rígido roscavel, Ø85mm (DN 3")	m	80,00	44,55	55,89	4.455,00
17.2.6	92662	SINAPI	Luva de aço galvanizado 1,1/2"	un	9,00	33,24	41,55	373,95
17.2.7	92693	SINAPI	Luva de aço galvanizado 1/2"	un	2,00	11,89	14,86	29,73
17.2.8	97887	SINAPI	Caixa de passagem 40x40 com tampa	un	9,00	236,23	295,29	2.657,59
17.2.9	97886	SINAPI	Caixa de passagem 30x30 para telefone	un	5,00	149,47	186,84	934,19
17.2.10	91944	SINAPI	Caixa de passagem PVC 4x4"	un	5,00	11,68	14,60	73,00
17.2.11	91941	SINAPI	Caixa de passagem PVC 4x2"	un	88,00	8,34	10,43	917,40
17.2.12	91937	SINAPI	Caixa de passagem PVC 3" octogonal	un	147,00	9,73	12,16	1.787,89

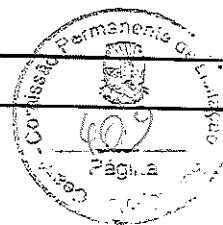

Sede do Município de Solonopole-ce

Obra: Escola 06 salas de aula - opção 220V com blocos

Data de preço: Sinapi Dezembro/2021 com desoneração - seinfra 27.1

Unidade Federativa:

Planilha Orçamentária

BDI: 25,00%

Escola 06 salas de aula - 220V	un	1,00			
--------------------------------	----	------	--	--	--

ITEM	CÓDIGO	FONTES	DESCRIÇÃO DOS SERVIÇOS	UN	QUANT.	PREÇO SEM BDI (R\$)	PREÇO COM BDI (R\$)	VALOR (R\$)
17.2.13	C0671	SEINFRA	Canaleta PVC 80x80cm	m	2,00	64,68	80,85	161,70
17.3			CABOS E FIOS (CONDUTORES)					
17.3.1	91924	SINAPI	Condutor de cobre unipolar, isolamento em PVC/70°C, camada de proteção em PVC, não propagador de chamas, classe de tensão 750V, encordoamento classe 5, flexível, com as seguintes seções nominais: #1,5 mm²	m	1.520,00	2,58	3,23	4.902,00
17.3.2	91926	SINAPI	Condutor de cobre unipolar, isolamento em PVC/70°C, camada de proteção em PVC, não propagador de chamas, classe de tensão 750V, encordoamento classe 5, flexível, com as seguintes seções nominais: #2,5 mm²	m	2.357,20	3,78	4,73	11.137,77
17.3.3	92994	SINAPI	Condutor de cobre unipolar, isolamento em PVC/70°C, camada de proteção em PVC, não propagador de chamas, classe de tensão 750V, encordoamento classe 5, flexível, com as seguintes seções nominais: #25 mm²	m	58,80	26,71	33,39	1.896,41
17.3.4	92988	SINAPI	Condutor de cobre unipolar, isolamento em PVC/70°C, camada de proteção em PVC, não propagador de chamas, classe de tensão 750V, encordoamento classe 5, flexível, com as seguintes seções nominais: #50 mm²	m	113,60	51,09	63,86	7.254,78
17.3.5	92992	SINAPI	Condutor de cobre unipolar, isolamento em PVC/70°C, camada de proteção em PVC, não propagador de chamas, classe de tensão 750V, encordoamento classe 5, flexível, com as seguintes seções nominais: #95 mm²	m	12,90	92,88	116,10	1.497,69
17.3.6	92996	SINAPI	Condutor de cobre unipolar, isolamento em PVC/70°C, camada de proteção em PVC, não propagador de chamas, classe de tensão 750V, encordoamento classe 5, flexível, com as seguintes seções nominais: #150 mm²	m	51,60	148,79	185,99	9.596,96
17.3.7	98281	SINAPI	Cabo CCI-50 2 pares	m	52,60	7,08	8,85	466,51
17.3.8	C0560	SEINFRA	Cabo CCE-50 2 pares	m	53,60	9,00	11,25	603,00
17.4			ILUMINAÇÃO E TOMADAS					
17.4.1	92000	SINAPI	Tomada universal, 2P+T, 10A/250V, cor branca, completa	un	56,00	22,50	28,13	1.575,00
17.4.2	92001	SINAPI	Tomada universal, 2P+T, 20A/250V, cor branca, completa	un	4,00	24,47	30,59	122,35
17.4.3	91953	SINAPI	Interruptor simples 10 A, completa	un	7,00	21,26	26,58	186,03
17.4.4	91959	SINAPI	Interruptor duas seções 10A por seção, completa	un	1,00	33,68	42,10	42,10
17.4.5	91967	SINAPI	Interruptor três seções 10A por seção, completa	un	11,00	46,11	57,64	634,01
17.4.6	92023	SINAPI	Interruptor simples com uma tomada	un	3,00	37,64	47,05	141,15
17.4.7	C2298	SEINFRA	Placa cega 2x4"	un	7,00	11,63	14,54	101,76
17.4.8	C1638	SEINFRA	Luminárias embutir 2x32W completa	un	74,00	104,98	131,23	9.710,65
17.4.9	C1661	SEINFRA	Luminárias embutir 2x15W completa	un	3,00	92,01	115,01	345,04
17.4.10	C2045	SEINFRA	Projeto com lâmpada de vapor metálico 150W	un	13,00	375,71	469,64	6.105,29
17.4.11	98307	SINAPI	Tomada modular RJ-45 completa	un	10,00	40,05	50,06	500,63
Subtotal								91.079,99

18			SISTEMA DE PROTEÇÃO CONTRA DESCARGAS ATMOSFÉRICAS (SRDA)					
18.1	96989	SINAPI	Pára-raios tipo Franklin em latão cromado	un	1,00	141,67	177,09	177,09
18.2	C3476	SEINFRA	Vergalhão CA - 25 # 10mm	m	26,00	10,08	12,60	327,60
18.3	98463	SINAPI	Conector mini-gar em bronze estanhado	un	26,00	20,61	25,76	669,83
18.4	C4020	CPU	Caixa de equalização de potências 200x200mm em aço com barramento Espessura 6 mm	un	1,00	2.308,01	2.886,01	2.886,01
18.5	96985	SINAPI	Haste tipo cooperweld 5/8" x 3,00m	un	26,00	55,43	69,29	1.801,48
18.6	96973	SINAPI	Cabo de cobre nu 35mm²	m	449,20	49,88	62,35	28.007,62
18.7	96974	SINAPI	Cabo de cobre nu 50mm²	m	305,20	64,39	80,48	24.564,79
18.8	98111	SINAPI	Caixa de inspeção com tampa em PVC, Ø 230mm x 250mm	un	5,00	46,48	58,10	290,50
18.9	C2457	SEINFRA	Terminal ou conector de pressão - para cabo 35mm²	un	26,00	11,80	14,75	383,50
Subtotal								59.107,41

19			SERVIÇOS COMPLEMENTARES					
19.1			GERAL					
19.1.1	C4068	SEINFRA	Bancada em granito cinza andorinha - espessura 2cm, conforme projeto	m²	12,22	326,93	408,66	4.993,86
19.1.2	C4068	SEINFRA	Prateleira, acabamento superior e banco em granito cinza andorinha - espessura 2cm, conforme projeto	m²	3,50	326,93	408,66	1.430,32
19.1.3	C1869	SEINFRA	Peitoril em granito cinza, largura=17,00cm espessura variável e pingadeira	m	71,30	85,20	106,50	7.593,45
19.1.4	C1960	SEINFRA	Portas para armário de cozinha em MDF com revestimento em fórmica, conforme projeto	m²	6,55	182,89	228,61	1.497,41
19.1.6	C2910	SEINFRA	Prateleira de madeira	m²	1,90	140,99	176,24	334,85
19.2			ESQUADRIA, PORTÃO E GRADIL METÁLICO					
19.2.1	C0864	SEINFRA	Conjunto de mastros para bandeiras em ferro galvanizado e plataforma de concreto	un	1,00	3.728,54	4.660,68	4.660,68
19.2.2	C4646	SEINFRA	Corrimão dupla altura em aço inox 1 1/2"	m	14,00	413,14	516,43	7.229,95
19.2.3	98504	SINAPI	Grama - fornecimento e plantio (inclusive camada de terra vegetal - 3,0 cm)	m²	90,96	12,16	15,20	1.382,59
19.2.4	C4726	CPU	Gradil metálico em tela de arame galvanizado e malha quadrangular	m²	143,20	295,96	369,95	52.976,84
19.2.5	91341	SINAPI	Porta de abrir - veneziana, inclusive ferragens para abrigo de gás e lixo	m²	5,27	731,77	914,71	4.820,53
19.2.6	C2904	CPU	Portão metálico 2 folhas de abrir com estrutura em barra chata de aço e tela galvanizada	m²	4,90	3.919,53	4.899,41	24.007,12
19.2.7	C2903	CPU	Portão metálico 1 folha de correr com estrutura em barra chata de aço e tela galvanizada	m²	5,43	1.332,81	1.666,01	9.046,45
19.2.8	C2897	CPU	MURO EM ALVENARIA C/FUNDAÇÃO, REBOCO 2 FACES, ALTURA ÚTIL 1.80M	M	180,00	382,26	477,83	86.008,50
Subtotal								205.982,55

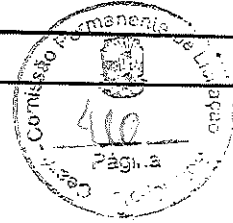

Sede do Município de Solonopole-ce

Obra: Escola 06 salas de aula - opção 220V com blocos

Data de preço: Sinapi Dezembro/2021 com desoneração - seinfra 27.1

Unidade Federativa:

Planilha Orçamentária

BDI: 25,00%

Escola 06 salas de aula - 220V	un	1,00			
--------------------------------	----	------	--	--	--

ITEM	CODIGO	FONTE	DESCRIÇÃO DOS SERVIÇOS	UN.	QUANT.	PREÇO SEM BDI (R\$)	PREÇO COM BDI (R\$)	VALOR (R\$)
------	--------	-------	------------------------	-----	--------	---------------------	---------------------	-------------

SERVIÇOS FINAIS								
20.1	89803	SINAPI	Limpeza geral	m²	1.129,64	1,53	1,91	2.160,44
20.2		CPU	Placa de inauguração metálica 0,47x0,57m	un	1,00	450,00	562,50	562,50
Subtotal								2.722,94

Custo TOTAL SEM BDI INCLUISS								1.917.978,54
------------------------------	--	--	--	--	--	--	--	--------------

Cláudio José Queiroz Barros
Engº Civil - CREA 13419D-CE

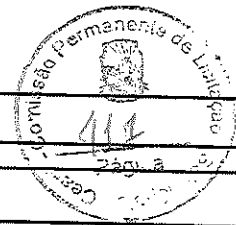

SEDE DO MUNICÍPIO DE SOLONOPOLE

Obra: Escola 06 salas de aula
 Unidade Federativa:
 Cronograma de Planejamento

PLANEJAMENTO

ITEM	DESCRIÇÃO DOS SERVIÇOS	VALOR (R\$)	% ITEM	1	2	3	4	5	6
1	SERVÍCIOS PRELIMINARES	90.149,11	100%						
2	MOVIMENTO DE TERRA PARA FUNDACÕES	23.233,64	100%						
3	FUNDACÕES	186.129,43	50%	50%					
4	SUPERESTRUTURA	273.485,00	-	-	35%	30%			
5	SISTEMAS DE VEDAÇÃO VERTICAL	56.842,52					50%	50%	
6	ESQUADRIAS	119.076,91					50%	50%	
7	SISTEMAS DE COBERTURA	278.318,31				90%	10%		
8	IMPERMEABILIZAÇÃO	21.800,94		100%					
9	REVESTIMENTOS INTERNOS E EXTERNOS	189.189,32					50%	50%	
10	SISTEMAS DE PISOS	161.153,85					50%	50%	
11	PINTURAS E ACABAMENTOS	49.980,34					40%	30%	30%
12	INSTALAÇÕES HIDRÁULICAS	36.659,21					50%	50%	
13	INSTALAÇÕES SANITÁRIAS	45.797,74					50%	50%	
14	LOUCAS, ACESSÓRIOS E METAIS	20.330,96						100%	
15	INSTALAÇÃO DE GÁS COMBUSTÍVEL	5.116,96							100%
16	SISTEMA DE PROTEÇÃO CONTRA INCÊNDIO	2.621,43							100%
17	INSTALAÇÕES ELÉTRICAS E TELEFONICAS - (127V/220V)	91.079,99					50%	50%	
18	SISTEMA DE PROTEÇÃO CONTRA DESCARGAS ATMOSFÉRICAS (SPDA)	59.107,41		30%	10%	40%	20%		
19	SERVÍCIOS COMPLEMENTARES	205.982,55						30%	70%
20	SERVÍCIOS FINAIS	2.722,94							100%
Valores totais		1.917.978,54		206.447,45	228.317,63	352.116,97	503.012,20	458.441,08	169.643,21

Cláudio José Queiroz Barros
 Engº Civil - CREA 13419D-CE

PREFEITURA MUNICIPAL DE SOLONÓPOLE



COMPOSIÇÃO DE BDI - SERVIÇOS

COD	DESCRIÇÃO	%
	Despesas Indiretas	
AC	Administração central	4,00
DF	Despesas financeiras	0,59
R	Riscos	0,97

	Benefício	
S + G	Garantia/seguros	0,80
L	Lucro	6,50

I	Impostos	
	PIS	0,65
	COFINS	3,00
	ISS	1,20
	CPRB (4,5%, Apenas quando tiver desoneração INSS)	4,50
	TOTAL DOS IMPOSTOS	9,35

BDI =		25,00%
--------------	--	---------------

$$BDI = \frac{(1 + AC + S + R + G)(1 + DF)(1 + L)}{(1 - I)} - 1$$

Cláudio José Queiroz Barros
Engº Civil - CREA 134190-CE

PREFEITURA MUNICIPAL DE SOLONÓPOLE



ENCARGOS SOCIAIS PARA SERVIÇOS DA TABELA SEINFRA-CE

JOTA BARROS
PROJETOS E ACESSORIA

CÓDIGO	DESCRIÇÃO	COM DESONERAÇÃO		SEM DESONERAÇÃO	
		HORISTA %	MENSALISTA %	HORISTA %	MENSALISTA %
GRUPO A					
A1	INSS	0,00%	0,00%	20,00%	20,00%
A2	SESI	1,50%	1,50%	1,50%	1,50%
A3	SENAI	1,00%	1,00%	1,00%	1,00%
A4	INCRA	0,20%	0,20%	0,20%	0,20%
A5	SEBRAE	0,60%	0,60%	0,60%	0,60%
A6	Salário Educação	2,50%	2,50%	2,50%	2,50%
A7	Seguro Contra Acidentes de Trabalho	3,00%	3,00%	3,00%	3,00%
A8	FGTS	8,00%	8,00%	8,00%	8,00%
A9	SECONCI	0,00%	0,00%	0,00%	0,00%
A	Total	16,80%	16,80%	36,80%	36,80%
GRUPO B					
B1	Repouso Semanal Remunerado	17,84%	Não Incide	17,84%	Não Incide
B2	Feriados	3,71%	Não Incide	3,71%	Não Incide
B3	Auxílio - Enfermidade	0,87%	0,67%	0,87%	0,67%
B4	13º Salário	10,80%	8,33%	10,80%	8,33%
B5	Licença Paternidade	0,07%	0,06%	0,07%	0,06%
B6	Faltas Justificadas	0,72%	0,56%	0,72%	0,56%
B7	Dias de Chuvas	1,55%	Não Incide	1,55%	Não Incide
B8	Auxílio Acidente de Trabalho	0,11%	0,08%	0,11%	0,08%
B9	Férias Gozadas	8,71%	6,73%	8,71%	6,73%
B10	Salário Maternidade	0,03%	0,03%	0,03%	0,03%
B	Total	44,41%	16,46%	44,41%	16,46%
GRUPO C					
C1	Aviso Prévio Indenizado	5,40%	4,17%	5,40%	4,17%
C2	Aviso Prévio Trabalhado	0,13%	0,10%	0,13%	0,10%
C3	Férias Indenizadas	4,85%	3,75%	4,85%	3,75%
C4	Depósito Rescisão Sem Justa Causa	3,90%	3,01%	3,90%	3,01%
C5	Indenização Adicional	0,45%	0,35%	0,45%	0,35%
C	Total	14,73%	11,38%	14,73%	11,38%
GRUPO D					
D1	Reincidência de Grupo A sobre Grupo B	7,46%	2,77%	16,34%	6,06%
D2	Reincidência de Grupo A sobre Aviso Prévio Trabalhado e Reincidência de FGTS sobre Aviso Prévio Indenizado	0,45%	0,35%	0,48%	0,37%
D	Total	7,91%	3,12%	16,82%	6,43%
TOTAL (A+B+C+D)		83,85%	47,76%	112,76%	71,07%

Claúdio José Queiroz Barros
Eng° Civil - CREA 14419D-CE

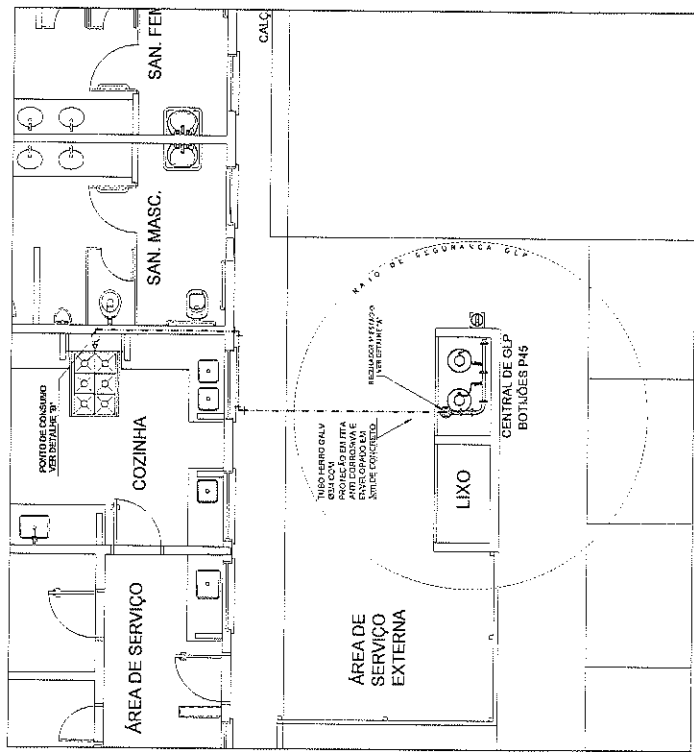

1 CENTRAL DE GLP - PLANTA BAIXA SEM ESCALA

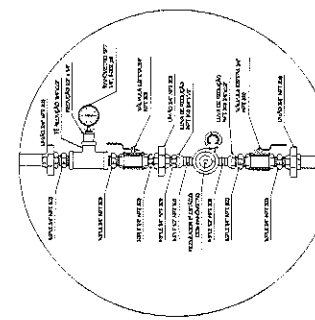

3 DETALHE A SEM ESCALA

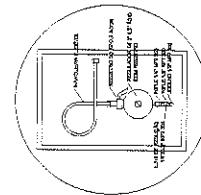

4 DETALHE B SEM ESCALA

OBSERVAÇÕES GERAIS:

1 - O PROJETO DE INSTALAÇÃO DE GAS COMBUSTÍVEL É UM PROJETO DE INSTALAÇÃO DE SEGURANÇA E DEVIDO A SUAS CONDIÇÕES DE RISCO, É NECESSÁRIO QUE SEJA ELABORADO POR UM PROFISSIONAL ESPECIALIZADO E CREDENCIADO PARA A REALIZAÇÃO DE SEUS SERVIÇOS, DE ACORDO COM O QUE ESTÁ ESTIPULADO NA LEGISLAÇÃO VIGENTE.

2 - O PROJETO DE INSTALAÇÃO DE GAS COMBUSTÍVEL É UM PROJETO DE INSTALAÇÃO DE SEGURANÇA E DEVIDO A SUAS CONDIÇÕES DE RISCO, É NECESSÁRIO QUE SEJA ELABORADO POR UM PROFISSIONAL ESPECIALIZADO E CREDENCIADO PARA A REALIZAÇÃO DE SEUS SERVIÇOS, DE ACORDO COM O QUE ESTÁ ESTIPULADO NA LEGISLAÇÃO VIGENTE.

3 - O PROJETO DE INSTALAÇÃO DE GAS COMBUSTÍVEL É UM PROJETO DE INSTALAÇÃO DE SEGURANÇA E DEVIDO A SUAS CONDIÇÕES DE RISCO, É NECESSÁRIO QUE SEJA ELABORADO POR UM PROFISSIONAL ESPECIALIZADO E CREDENCIADO PARA A REALIZAÇÃO DE SEUS SERVIÇOS, DE ACORDO COM O QUE ESTÁ ESTIPULADO NA LEGISLAÇÃO VIGENTE.

4 - O PROJETO DE INSTALAÇÃO DE GAS COMBUSTÍVEL É UM PROJETO DE INSTALAÇÃO DE SEGURANÇA E DEVIDO A SUAS CONDIÇÕES DE RISCO, É NECESSÁRIO QUE SEJA ELABORADO POR UM PROFISSIONAL ESPECIALIZADO E CREDENCIADO PARA A REALIZAÇÃO DE SEUS SERVIÇOS, DE ACORDO COM O QUE ESTÁ ESTIPULADO NA LEGISLAÇÃO VIGENTE.

PRESSÕES DE TRABALHO
 REG. Nº 123456789 - EST. Nº 12345 - 10199
 REFE. SECUR. Nº 123456789 - 123456 - 5199

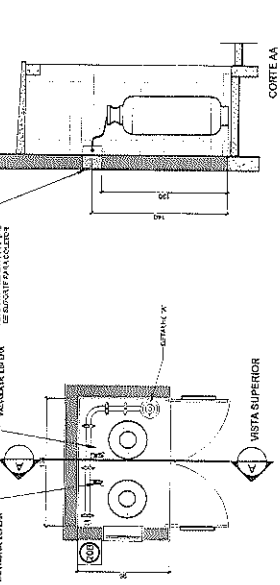
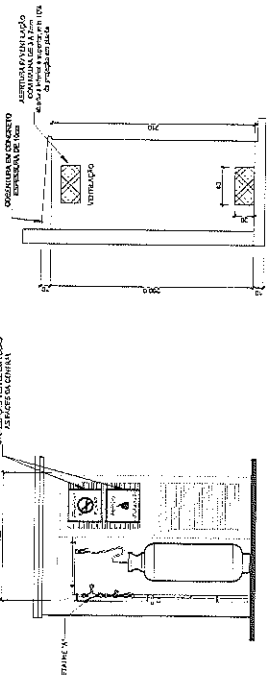

2 CENTRAL DE GLP - DETALHES ESCALA 1/60

Ítem	Descrição	Quantidade	Valor Unitário	Valor Total
1	Central de GLP	01	1200,00	1200,00
6	Regulador de GLP	02	150,00	300,00

LEGENDA

	CENTRAL DE GLP
	REGULADOR DE GLP
	VÁLVULA DE SEGURANÇA
	VÁLVULA DE ABERTURA
	VÁLVULA DE FECHAMENTO
	VÁLVULA DE CONTROLE DE PRESSÃO
	VÁLVULA DE RETENÇÃO
	VÁLVULA DE PROTEÇÃO
	VÁLVULA DE ALÍVIO
	VÁLVULA DE ISOLAMENTO
	VÁLVULA DE MANUTENÇÃO
	VÁLVULA DE TESTE
	VÁLVULA DE SINALIZAÇÃO
	VÁLVULA DE ALARME
	VÁLVULA DE PARADA DE EMERGENCIA
	VÁLVULA DE BLOQUEIO

FADE Fundação de Amparo à Pesquisa do Estado de São Paulo

Ministério da Educação

BRASIL

PROJETO PADRÃO - FNDE

MATERIAL: _____

PROFESSOR: _____

BUSCANDO: _____

PROFESSOR: _____

REPRESENTANTE: _____

CÓDIGO: _____

COMUNICAÇÃO: _____

ESCOLA 6 SALAS DE AULA

INSTALAÇÃO DE GAS COMBUSTÍVEL

PLANTA BAIXA

DETALHES

HGC

01/01

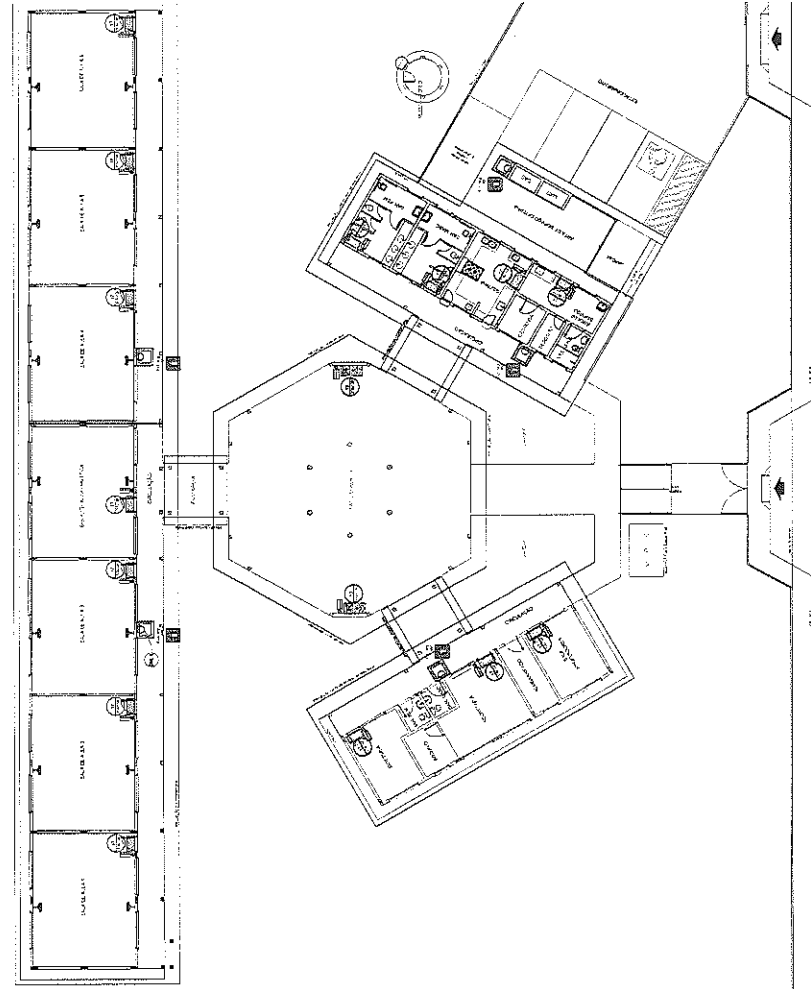

LEGENDA

1. LUMINÁRIA AUTÔNOMA PARA SINALIZAÇÃO DE EMERGÊNCIA CONTRA INCÊNDIO A.B.C. (SINALIZAÇÃO DE EMERGÊNCIA CONTRA INCÊNDIO A.B.C.)

2. SINALIZAÇÃO DE EMERGÊNCIA CONTRA INCÊNDIO A.B.C. (SINALIZAÇÃO DE EMERGÊNCIA CONTRA INCÊNDIO A.B.C.)

3. SINALIZAÇÃO DE EMERGÊNCIA CONTRA INCÊNDIO A.B.C. (SINALIZAÇÃO DE EMERGÊNCIA CONTRA INCÊNDIO A.B.C.)

4. SINALIZAÇÃO DE EMERGÊNCIA CONTRA INCÊNDIO A.B.C. (SINALIZAÇÃO DE EMERGÊNCIA CONTRA INCÊNDIO A.B.C.)

5. SINALIZAÇÃO DE EMERGÊNCIA CONTRA INCÊNDIO A.B.C. (SINALIZAÇÃO DE EMERGÊNCIA CONTRA INCÊNDIO A.B.C.)

6. SINALIZAÇÃO DE EMERGÊNCIA CONTRA INCÊNDIO A.B.C. (SINALIZAÇÃO DE EMERGÊNCIA CONTRA INCÊNDIO A.B.C.)

7. SINALIZAÇÃO DE EMERGÊNCIA CONTRA INCÊNDIO A.B.C. (SINALIZAÇÃO DE EMERGÊNCIA CONTRA INCÊNDIO A.B.C.)

8. SINALIZAÇÃO DE EMERGÊNCIA CONTRA INCÊNDIO A.B.C. (SINALIZAÇÃO DE EMERGÊNCIA CONTRA INCÊNDIO A.B.C.)

9. SINALIZAÇÃO DE EMERGÊNCIA CONTRA INCÊNDIO A.B.C. (SINALIZAÇÃO DE EMERGÊNCIA CONTRA INCÊNDIO A.B.C.)

10. SINALIZAÇÃO DE EMERGÊNCIA CONTRA INCÊNDIO A.B.C. (SINALIZAÇÃO DE EMERGÊNCIA CONTRA INCÊNDIO A.B.C.)

11. SINALIZAÇÃO DE EMERGÊNCIA CONTRA INCÊNDIO A.B.C. (SINALIZAÇÃO DE EMERGÊNCIA CONTRA INCÊNDIO A.B.C.)

12. SINALIZAÇÃO DE EMERGÊNCIA CONTRA INCÊNDIO A.B.C. (SINALIZAÇÃO DE EMERGÊNCIA CONTRA INCÊNDIO A.B.C.)

13. SINALIZAÇÃO DE EMERGÊNCIA CONTRA INCÊNDIO A.B.C. (SINALIZAÇÃO DE EMERGÊNCIA CONTRA INCÊNDIO A.B.C.)

14. SINALIZAÇÃO DE EMERGÊNCIA CONTRA INCÊNDIO A.B.C. (SINALIZAÇÃO DE EMERGÊNCIA CONTRA INCÊNDIO A.B.C.)

15. SINALIZAÇÃO DE EMERGÊNCIA CONTRA INCÊNDIO A.B.C. (SINALIZAÇÃO DE EMERGÊNCIA CONTRA INCÊNDIO A.B.C.)

16. SINALIZAÇÃO DE EMERGÊNCIA CONTRA INCÊNDIO A.B.C. (SINALIZAÇÃO DE EMERGÊNCIA CONTRA INCÊNDIO A.B.C.)

17. SINALIZAÇÃO DE EMERGÊNCIA CONTRA INCÊNDIO A.B.C. (SINALIZAÇÃO DE EMERGÊNCIA CONTRA INCÊNDIO A.B.C.)

18. SINALIZAÇÃO DE EMERGÊNCIA CONTRA INCÊNDIO A.B.C. (SINALIZAÇÃO DE EMERGÊNCIA CONTRA INCÊNDIO A.B.C.)

19. SINALIZAÇÃO DE EMERGÊNCIA CONTRA INCÊNDIO A.B.C. (SINALIZAÇÃO DE EMERGÊNCIA CONTRA INCÊNDIO A.B.C.)

20. SINALIZAÇÃO DE EMERGÊNCIA CONTRA INCÊNDIO A.B.C. (SINALIZAÇÃO DE EMERGÊNCIA CONTRA INCÊNDIO A.B.C.)

21. SINALIZAÇÃO DE EMERGÊNCIA CONTRA INCÊNDIO A.B.C. (SINALIZAÇÃO DE EMERGÊNCIA CONTRA INCÊNDIO A.B.C.)

22. SINALIZAÇÃO DE EMERGÊNCIA CONTRA INCÊNDIO A.B.C. (SINALIZAÇÃO DE EMERGÊNCIA CONTRA INCÊNDIO A.B.C.)

23. SINALIZAÇÃO DE EMERGÊNCIA CONTRA INCÊNDIO A.B.C. (SINALIZAÇÃO DE EMERGÊNCIA CONTRA INCÊNDIO A.B.C.)

Código	Descrição	Quantidade	Valor Unitário	Valor Total
12	Sinalização de emergência contra incêndio A.B.C. (Sinalização de emergência contra incêndio A.B.C.)	12	12,00	144,00
17	Sinalização de emergência contra incêndio A.B.C. (Sinalização de emergência contra incêndio A.B.C.)	17	17,00	289,00
23	Sinalização de emergência contra incêndio A.B.C. (Sinalização de emergência contra incêndio A.B.C.)	23	23,00	529,00

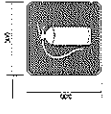

SINALIZAÇÃO CONFORME NBR-13434-1/2

1 PLANTA BAIXA SEM ESCALA

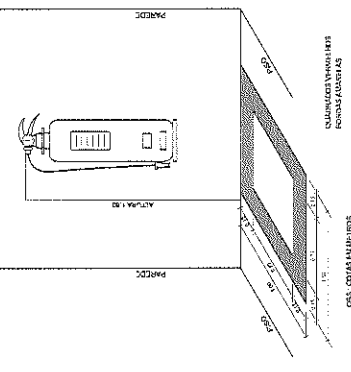

CARACTERÍSTICAS

- LUMINÁRIA AUTÔNOMA PARA SINALIZAÇÃO DE EMERGÊNCIA CONTRA INCÊNDIO A.B.C.
- FONTE DE ALIMENTAÇÃO AUTÔNOMA NA BATERIA
- RECARREGA AUTOMÁTICA
- CARREGA ATÉ 90% DE CAPACIDADE
- BATERIA DE LITÍO-ÍON
- LUMINÁRIA AUTÔNOMA PARA SINALIZAÇÃO DE EMERGÊNCIA CONTRA INCÊNDIO A.B.C.
- AUTÔNOMA PARA SINALIZAÇÃO DE EMERGÊNCIA CONTRA INCÊNDIO A.B.C.
- BATERIA DE LITÍO-ÍON
- FONTE DE ALIMENTAÇÃO AUTÔNOMA NA BATERIA

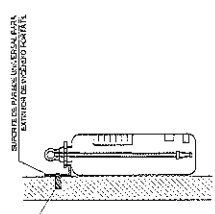

2 DETALHE 1 - FIXAÇÃO DO EXTINTOR SEM ESCALA

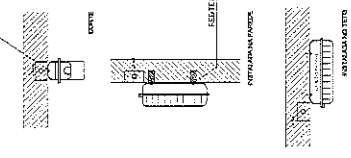

3 DETALHE 2 - LUMINÁRIA DE EMERGÊNCIA AUTÔNOMA SEM ESCALA

4 MARCAÇÃO NO PISO SEM ESCALA

FADE Fundação de Amparo à Pesquisa do Estado de São Paulo

BRASIL Ministério da Educação

PROJETO PADRÃO - FNDE

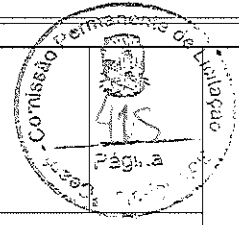

ESCOLA 6 SALAS DE AULA

SISTEMA DE PROTEÇÃO CONTRA INCÊNDIO

PLANTAS E DETALHES

HIN

01/01

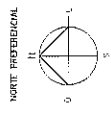
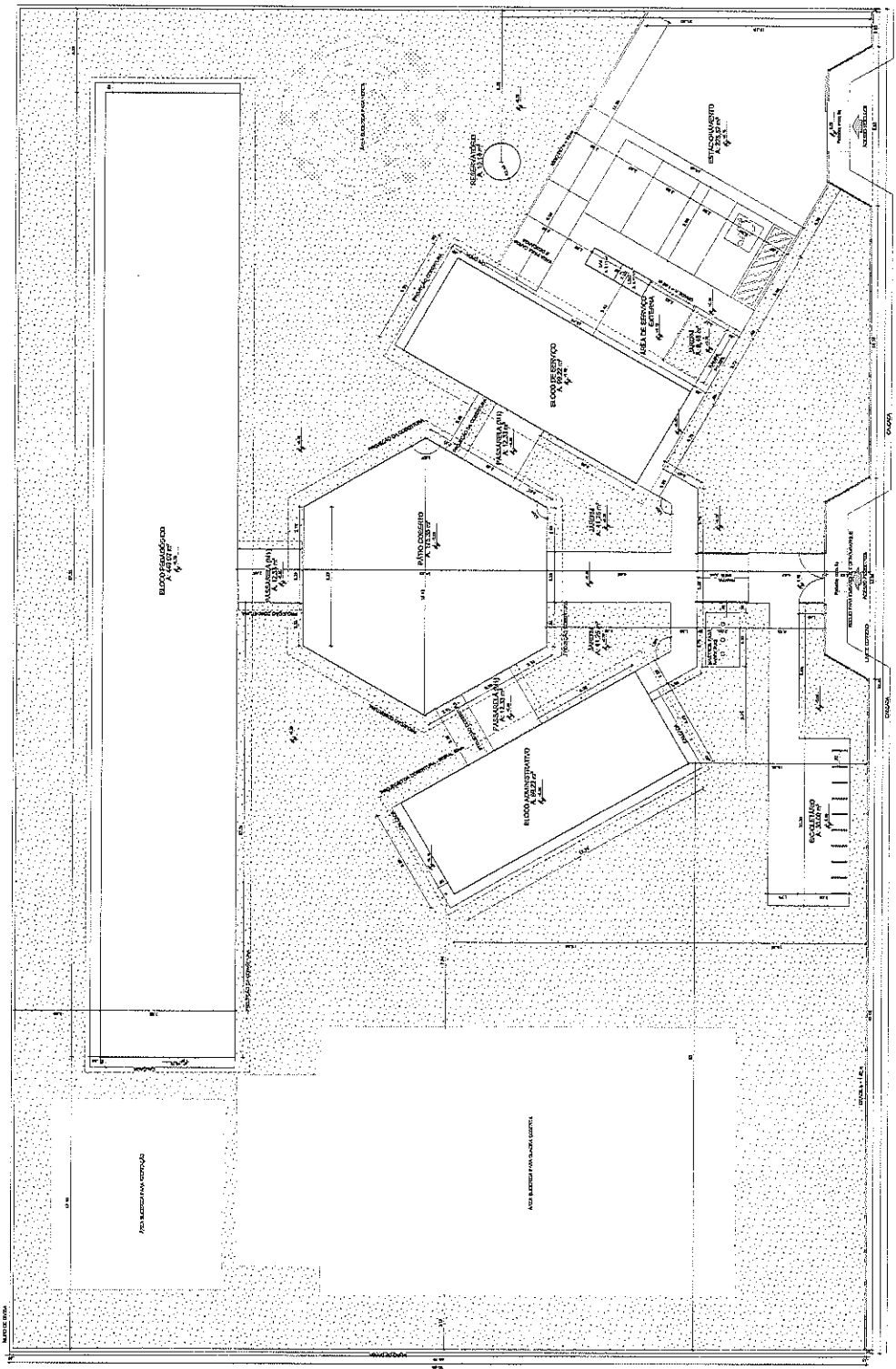

QUANTIDADE DE ÁREA

TIPO DE ÁREA	ÁREA (m²)	PERCENTUAL (%)
ÁREA TOTAL	10.000,00	100,00
ÁREA ÚTIL	8.000,00	80,00
ÁREA DE SERVIÇOS	1.000,00	10,00
ÁREA DE RECREIO	1.000,00	10,00

LEGENDA

	MUR	MUR DE ALVENARIA
	PORTA	PORTA DE ALUMÍNIO
	JANELA	JANELA DE ALUMÍNIO
	ESCADA	ESCADA DE CONCRETO

NOTA

1 - VERificar a localização dos pontos de água e gás antes de iniciar as obras.

2 - O projeto foi elaborado com base no terreno em anexo.

3 - O projeto não considera a existência de estruturas existentes no terreno.

FINE - Fundação de Incentivo à Educação

Projeto Padrão - FINE

ESCOLA 1180

PROJETO DE ARQUITETURA

ARQ

Implantado

01/23

1 IMPLANTAÇÃO
ESCOLA 1180

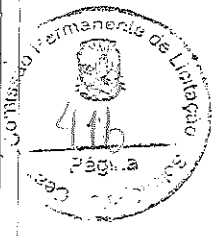

QUADRO DE ÁREAS

TIPO DE ÁREA	DESCRIÇÃO	ÁREA (m²)	COD. DE COR
ÁREAS DE USO COMUM	ÁREA DE CIRCULAÇÃO	1.200,00	01
	ÁREA DE SERVIÇOS	1.000,00	02
	ÁREA DE REPOZICIONAMENTO	1.500,00	03
	ÁREA DE ESTUDO	1.800,00	04
	ÁREA DE REFEIÇÃO	1.200,00	05
	ÁREA DE LANCHES	1.000,00	06
	ÁREA DE VESTIÁRIO	1.500,00	07
	ÁREA DE BANHEIROS	1.000,00	08
	ÁREA DE TOILETAS	1.500,00	09
	ÁREA DE LAVANDARIA	1.000,00	10
	ÁREA DE ALMOZARDO	1.500,00	11
	ÁREA DE COZINHA	1.000,00	12
	ÁREA DE ARMAZENAMENTO	1.500,00	13
	ÁREA DE ESTÓFAS	1.000,00	14
	ÁREA DE SERVIÇOS DE LIMPEZA	1.000,00	15
ÁREAS DE USO ESPECÍFICO	ÁREA DE LABORATÓRIOS	2.000,00	16
	ÁREA DE SALAS DE AULA	3.000,00	17
ÁREAS DE USO EXTERNO	ÁREA DE PISCINA	1.000,00	18
	ÁREA DE RECREIO	1.000,00	19

LEGENDA

SÍMBOLO	DESCRIÇÃO
[Símbolo]	ÁREA DE CIRCULAÇÃO
[Símbolo]	ÁREA DE SERVIÇOS
[Símbolo]	ÁREA DE REPOZICIONAMENTO
[Símbolo]	ÁREA DE ESTUDO
[Símbolo]	ÁREA DE REFEIÇÃO
[Símbolo]	ÁREA DE LANCHES
[Símbolo]	ÁREA DE VESTIÁRIO
[Símbolo]	ÁREA DE BANHEIROS
[Símbolo]	ÁREA DE TOILETAS
[Símbolo]	ÁREA DE LAVANDARIA
[Símbolo]	ÁREA DE ALMOZARDO
[Símbolo]	ÁREA DE COZINHA
[Símbolo]	ÁREA DE ARMAZENAMENTO
[Símbolo]	ÁREA DE ESTÓFAS
[Símbolo]	ÁREA DE SERVIÇOS DE LIMPEZA
[Símbolo]	ÁREA DE LABORATÓRIOS
[Símbolo]	ÁREA DE SALAS DE AULA
[Símbolo]	ÁREA DE PISCINA
[Símbolo]	ÁREA DE RECREIO

NOTA

1. O PROJETO DE ARQUITETURA DEVE SER EXECUTADO DE ACORDO COM O PROJETO DE ESTRUTURA E O PROJETO DE INSTALAÇÕES ELÉTRICAS E HIDRÁULICAS.

2. O PROJETO DE ARQUITETURA DEVE SER EXECUTADO DE ACORDO COM O PROJETO DE SANEAMENTO BÁSICO E O PROJETO DE SANEAMENTO AMBIENTAL.

3. O PROJETO DE ARQUITETURA DEVE SER EXECUTADO DE ACORDO COM O PROJETO DE SANEAMENTO AMBIENTAL E O PROJETO DE SANEAMENTO AMBIENTAL.

4. O PROJETO DE ARQUITETURA DEVE SER EXECUTADO DE ACORDO COM O PROJETO DE SANEAMENTO AMBIENTAL E O PROJETO DE SANEAMENTO AMBIENTAL.

5. O PROJETO DE ARQUITETURA DEVE SER EXECUTADO DE ACORDO COM O PROJETO DE SANEAMENTO AMBIENTAL E O PROJETO DE SANEAMENTO AMBIENTAL.

FADE

Ministério de Educação

PROJETO PADRÃO - FINDE

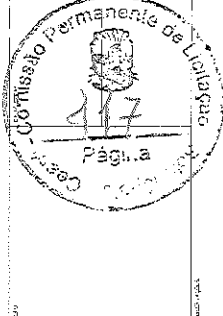

ESCOLA 6 SALAS DE AULA

PROJETO DE ARQUITETURA

PLANTA BAIXA

ARQ

0023

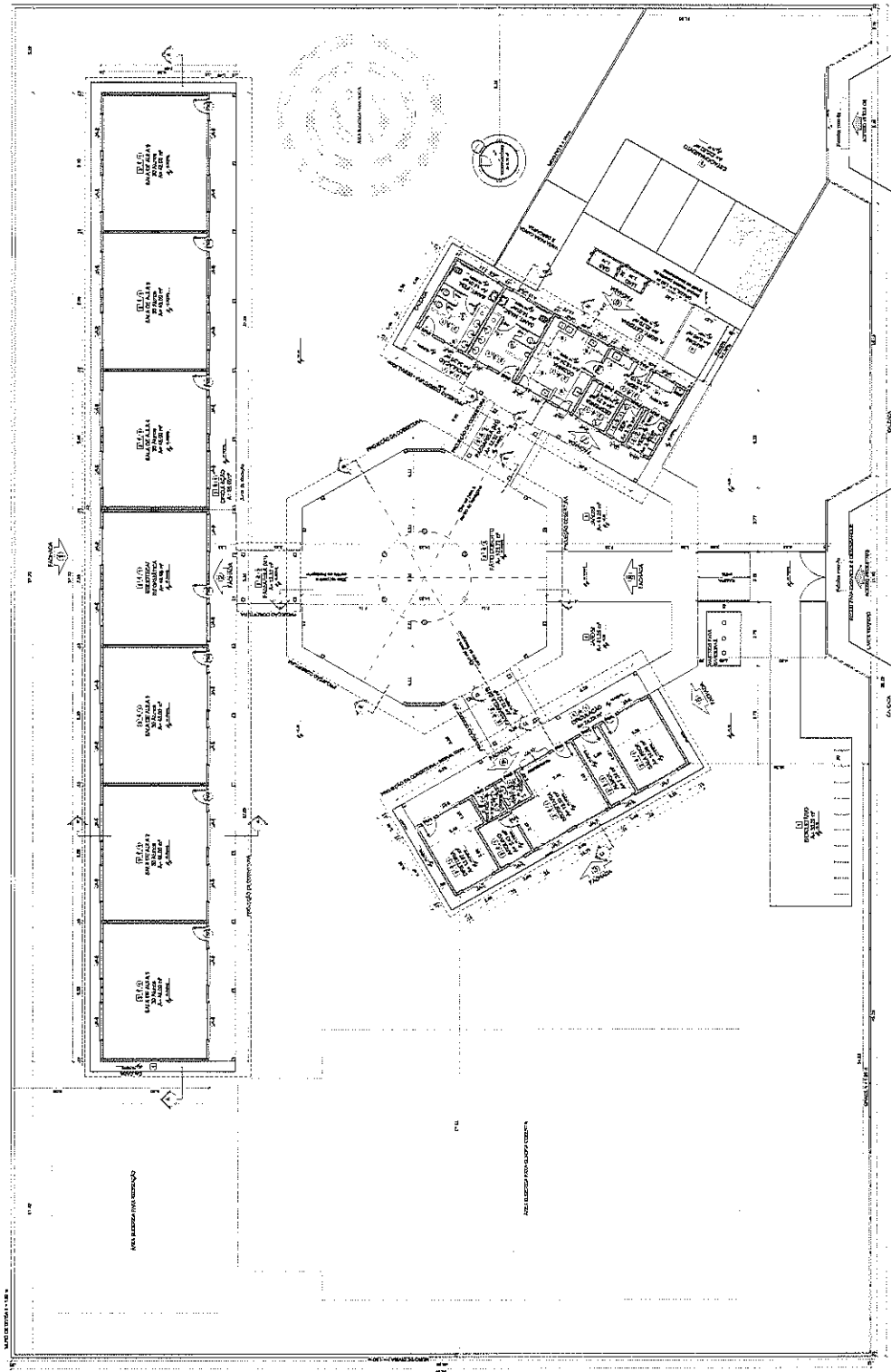

1 PLANTA BAIXA

ESCALA 1/100

LEGENDA

SÍMBOLO	DESCRIÇÃO
[Símbolo]	ÁREA DE CIRCULAÇÃO
[Símbolo]	ÁREA DE SERVIÇOS
[Símbolo]	ÁREA DE REFEIÇÃO
[Símbolo]	ÁREA DE LANCHES
[Símbolo]	ÁREA DE VESTIÁRIO
[Símbolo]	ÁREA DE BANHEIROS
[Símbolo]	ÁREA DE TOILETAS
[Símbolo]	ÁREA DE LAVANDARIA
[Símbolo]	ÁREA DE ALMOZARDO
[Símbolo]	ÁREA DE COZINHA
[Símbolo]	ÁREA DE ARMAZENAMENTO
[Símbolo]	ÁREA DE ESTÓFAS
[Símbolo]	ÁREA DE SERVIÇOS DE LIMPEZA
[Símbolo]	ÁREA DE LABORATÓRIOS
[Símbolo]	ÁREA DE SALAS DE AULA
[Símbolo]	ÁREA DE PISCINA
[Símbolo]	ÁREA DE RECREIO

MAPA DE ESCALA

DESCRIÇÃO	ÁREA (m²)	PERCENTUAL
ÁREA DE CIRCULAÇÃO	1.200,00	12,00%
ÁREA DE SERVIÇOS	1.000,00	10,00%
ÁREA DE REFEIÇÃO	1.500,00	15,00%
ÁREA DE LANCHES	1.000,00	10,00%
ÁREA DE VESTIÁRIO	1.500,00	15,00%
ÁREA DE BANHEIROS	1.000,00	10,00%
ÁREA DE TOILETAS	1.500,00	15,00%
ÁREA DE LAVANDARIA	1.000,00	10,00%
ÁREA DE ALMOZARDO	1.500,00	15,00%
ÁREA DE COZINHA	1.000,00	10,00%
ÁREA DE ARMAZENAMENTO	1.500,00	15,00%
ÁREA DE ESTÓFAS	1.000,00	10,00%
ÁREA DE SERVIÇOS DE LIMPEZA	1.000,00	10,00%
ÁREA DE LABORATÓRIOS	2.000,00	20,00%
ÁREA DE SALAS DE AULA	3.000,00	30,00%
ÁREA DE PISCINA	1.000,00	10,00%
ÁREA DE RECREIO	1.000,00	10,00%
TOTAL	10.000,00	100,00%

LEGENDA

SÍMBOLO	DESCRIÇÃO
[Símbolo]	ÁREA DE CIRCULAÇÃO
[Símbolo]	ÁREA DE SERVIÇOS
[Símbolo]	ÁREA DE REFEIÇÃO
[Símbolo]	ÁREA DE LANCHES
[Símbolo]	ÁREA DE VESTIÁRIO
[Símbolo]	ÁREA DE BANHEIROS
[Símbolo]	ÁREA DE TOILETAS
[Símbolo]	ÁREA DE LAVANDARIA
[Símbolo]	ÁREA DE ALMOZARDO
[Símbolo]	ÁREA DE COZINHA
[Símbolo]	ÁREA DE ARMAZENAMENTO
[Símbolo]	ÁREA DE ESTÓFAS
[Símbolo]	ÁREA DE SERVIÇOS DE LIMPEZA
[Símbolo]	ÁREA DE LABORATÓRIOS
[Símbolo]	ÁREA DE SALAS DE AULA
[Símbolo]	ÁREA DE PISCINA
[Símbolo]	ÁREA DE RECREIO

REFERÊNCIAS

1. PROJETO DE ARQUITETURA DEVE SER EXECUTADO DE ACORDO COM O PROJETO DE ESTRUTURA E O PROJETO DE INSTALAÇÕES ELÉTRICAS E HIDRÁULICAS.

2. O PROJETO DE ARQUITETURA DEVE SER EXECUTADO DE ACORDO COM O PROJETO DE SANEAMENTO BÁSICO E O PROJETO DE SANEAMENTO AMBIENTAL.

3. O PROJETO DE ARQUITETURA DEVE SER EXECUTADO DE ACORDO COM O PROJETO DE SANEAMENTO AMBIENTAL E O PROJETO DE SANEAMENTO AMBIENTAL.

4. O PROJETO DE ARQUITETURA DEVE SER EXECUTADO DE ACORDO COM O PROJETO DE SANEAMENTO AMBIENTAL E O PROJETO DE SANEAMENTO AMBIENTAL.

LEGENDA

PROJETO DE ARQUITETURA	
PROJETO DE INSTALAÇÕES ELÉTRICAS	
PROJETO DE INSTALAÇÕES HIDRÁULICAS	
PROJETO DE INSTALAÇÕES DE SANEAMENTO BÁSICO	
PROJETO DE INSTALAÇÕES DE VENTILAÇÃO MECÂNICA	
PROJETO DE INSTALAÇÕES DE AQUECIMENTO DE ÁGUA QUENTE	
PROJETO DE INSTALAÇÕES DE SINALIZAÇÃO DE SEGURANÇA	
PROJETO DE INSTALAÇÕES DE AQUECIMENTO DE ÁGUA FRIA	
PROJETO DE INSTALAÇÕES DE AQUECIMENTO DE ÁGUA QUENTE	

NOTA

VERIFICAR O ESTADO DE CONSERVAÇÃO DA OBRA ANTES DE COMEÇAR O TRABALHO. CASO HAJA ALGUMA ALTERAÇÃO NA OBRA, DEVE SER AVISADO O ENCARREGADO DO EMPREENDIMENTO POR ESCRITO, ANTES DE COMEÇAR O TRABALHO. CASO NÃO SEJA AVISADO, O ENCARREGADO DO EMPREENDIMENTO NÃO SE RESPONSABILIZA POR QUALQUER DANOS OU ALTERAÇÕES NA OBRA.

REVISÃO

PARA AÇÃO DE REVISÃO, O PROJETO DEVE SER SUBMITIDO AO ENCARREGADO DO EMPREENDIMENTO ANTES DE COMEÇAR O TRABALHO.

FADE Fundação de Amparo à Pesquisa do Estado de São Paulo
Ministério da Educação
PROJETO PADRÃO - FNDE

ESCALA 1/50
 Nº PROJETO: 418
 Nº ANEXO: 01
 Nº PLANILHAS: 01
 Nº FOLHAS: 01



ESCOLA 8 SALAS DE ALTA
PROJETO DE ARQUITETURA
ARQ
PLANTA BAIXA DE LEIAUTE

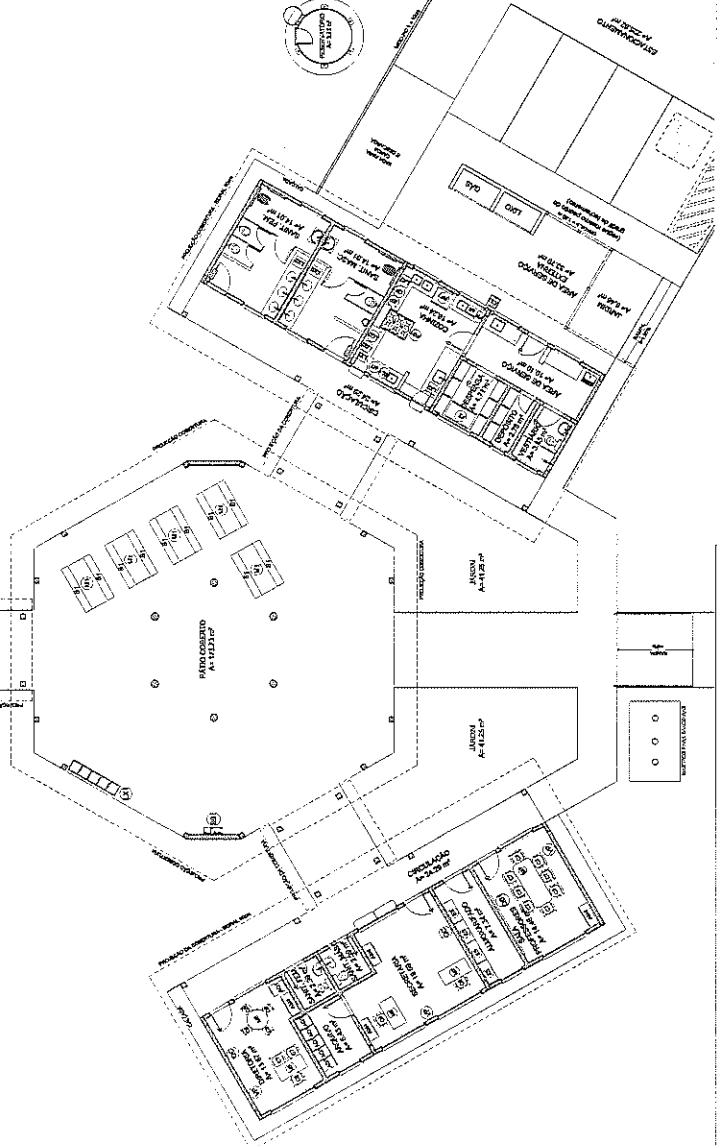
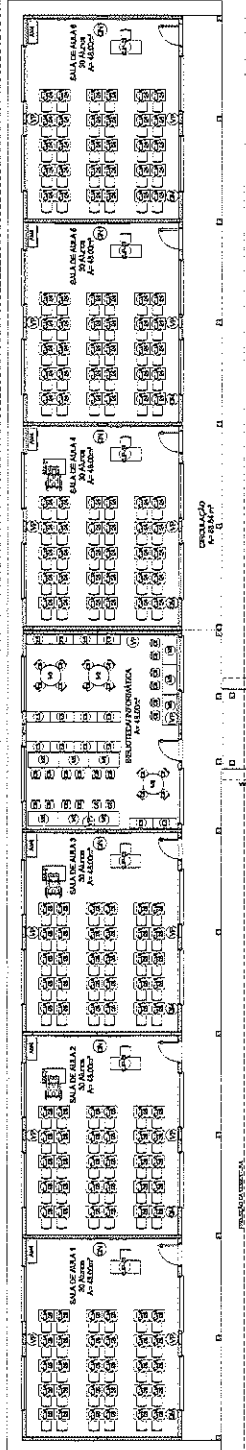

1 PLANTA BAIXA DE LEIAUTE
 ESCALA 1/50

EQUIPAMENTOS

QUANTIDADE	DESCRIÇÃO	ESPECIFICAÇÃO
01	DESCRIÇÃO	ESPECIFICAÇÃO
01	DESCRIÇÃO	ESPECIFICAÇÃO
01	DESCRIÇÃO	ESPECIFICAÇÃO

REQUISITOS

REQUISITO	ESPECIFICAÇÃO
REQUISITO	ESPECIFICAÇÃO
REQUISITO	ESPECIFICAÇÃO

REQUISITOS

REQUISITO	ESPECIFICAÇÃO
REQUISITO	ESPECIFICAÇÃO
REQUISITO	ESPECIFICAÇÃO

LEGENDA SIMBOLÓGICA	
	MUR DE ALVENARIA
	COLUMNA DE CONCRETO
	BELENO DE CONCRETO
	LAMA DE CONCRETO
	ESCALA DE CONCRETO
	RAMPA DE CONCRETO
	MUR DE ALVENARIA COM ABERTURA
	MUR DE ALVENARIA COM JANELA
	MUR DE ALVENARIA COM PORTA
	MUR DE ALVENARIA COM PORTA E JANELA
	MUR DE ALVENARIA COM PORTA, JANELA E ABERTURA

LEGENDA ESPECIFICAÇÃO DE PISO	
1	LAJOTA CERÂMICA 30x30 (COMO DEFINIDO EM PROJETO)
2	LAJOTA CERÂMICA 30x30 (COMO DEFINIDO EM PROJETO)
3	LAJOTA CERÂMICA 30x30 (COMO DEFINIDO EM PROJETO)
4	LAJOTA CERÂMICA 30x30 (COMO DEFINIDO EM PROJETO)
5	LAJOTA CERÂMICA 30x30 (COMO DEFINIDO EM PROJETO)

ITEM	QUANTIDADE	UNIDADE	VALOR UNITÁRIO	VALOR TOTAL
1	1000	M²	10,00	10.000,00
2	2000	M²	10,00	20.000,00
3	3000	M²	10,00	30.000,00
4	4000	M²	10,00	40.000,00
5	5000	M²	10,00	50.000,00

ÍTEMS	DESCRIÇÃO	QUANTIDADE	UNIDADE	VALOR UNITÁRIO	VALOR TOTAL
1	LAJOTA CERÂMICA 30x30 (COMO DEFINIDO EM PROJETO)	1000	M²	10,00	10.000,00
2	LAJOTA CERÂMICA 30x30 (COMO DEFINIDO EM PROJETO)	2000	M²	10,00	20.000,00

ÍTEMS	DESCRIÇÃO	QUANTIDADE	UNIDADE	VALOR UNITÁRIO	VALOR TOTAL
1	LAJOTA CERÂMICA 30x30 (COMO DEFINIDO EM PROJETO)	1000	M²	10,00	10.000,00
2	LAJOTA CERÂMICA 30x30 (COMO DEFINIDO EM PROJETO)	2000	M²	10,00	20.000,00

ÍTEMS	DESCRIÇÃO	QUANTIDADE	UNIDADE	VALOR UNITÁRIO	VALOR TOTAL
1	LAJOTA CERÂMICA 30x30 (COMO DEFINIDO EM PROJETO)	1000	M²	10,00	10.000,00
2	LAJOTA CERÂMICA 30x30 (COMO DEFINIDO EM PROJETO)	2000	M²	10,00	20.000,00

ÍTEMS	DESCRIÇÃO	QUANTIDADE	UNIDADE	VALOR UNITÁRIO	VALOR TOTAL
1	LAJOTA CERÂMICA 30x30 (COMO DEFINIDO EM PROJETO)	1000	M²	10,00	10.000,00
2	LAJOTA CERÂMICA 30x30 (COMO DEFINIDO EM PROJETO)	2000	M²	10,00	20.000,00

ÍTEMS	DESCRIÇÃO	QUANTIDADE	UNIDADE	VALOR UNITÁRIO	VALOR TOTAL
1	LAJOTA CERÂMICA 30x30 (COMO DEFINIDO EM PROJETO)	1000	M²	10,00	10.000,00
2	LAJOTA CERÂMICA 30x30 (COMO DEFINIDO EM PROJETO)	2000	M²	10,00	20.000,00

ÍTEMS	DESCRIÇÃO	QUANTIDADE	UNIDADE	VALOR UNITÁRIO	VALOR TOTAL
1	LAJOTA CERÂMICA 30x30 (COMO DEFINIDO EM PROJETO)	1000	M²	10,00	10.000,00
2	LAJOTA CERÂMICA 30x30 (COMO DEFINIDO EM PROJETO)	2000	M²	10,00	20.000,00

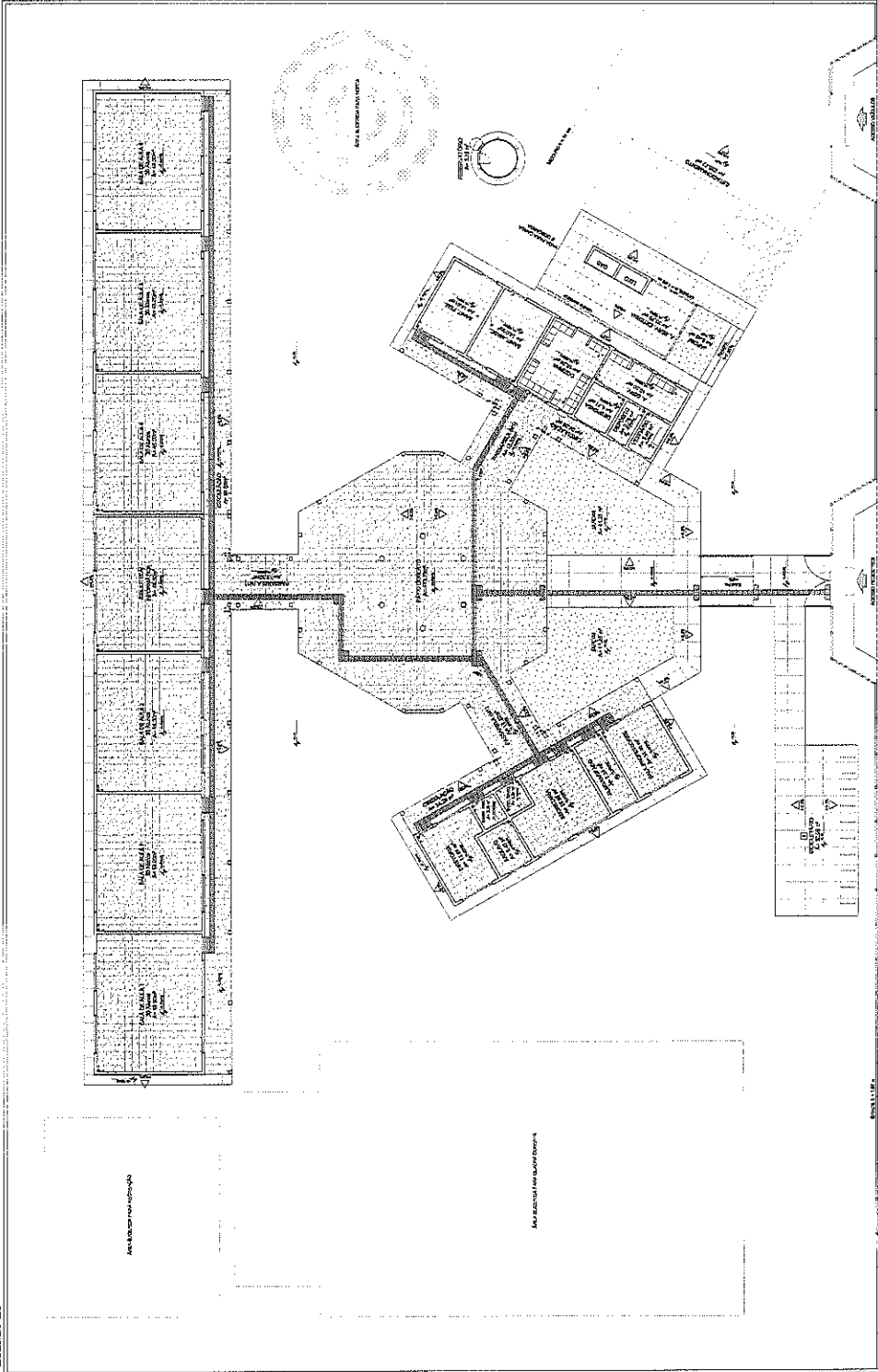

1 PLANTA BAIXA - PAGINAÇÃO DE PISOS
ESCALA 1/100

FIDE
Fundação de Iniciação Educacional
Ministério da Educação
BRASIL

PROJETO PADRÃO - FNDE

ESCOLA 6 SALAS DE AULA
PROJETO DE ARQUITETURA

ARQ

11/2023



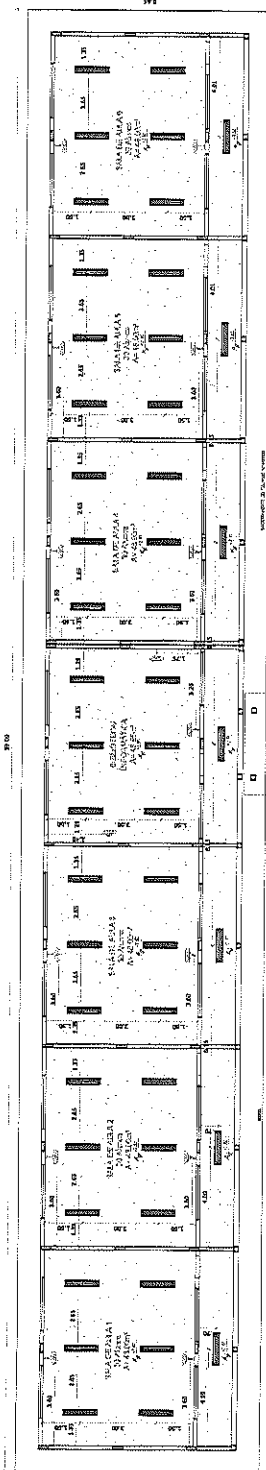

PROJETO DE AULA

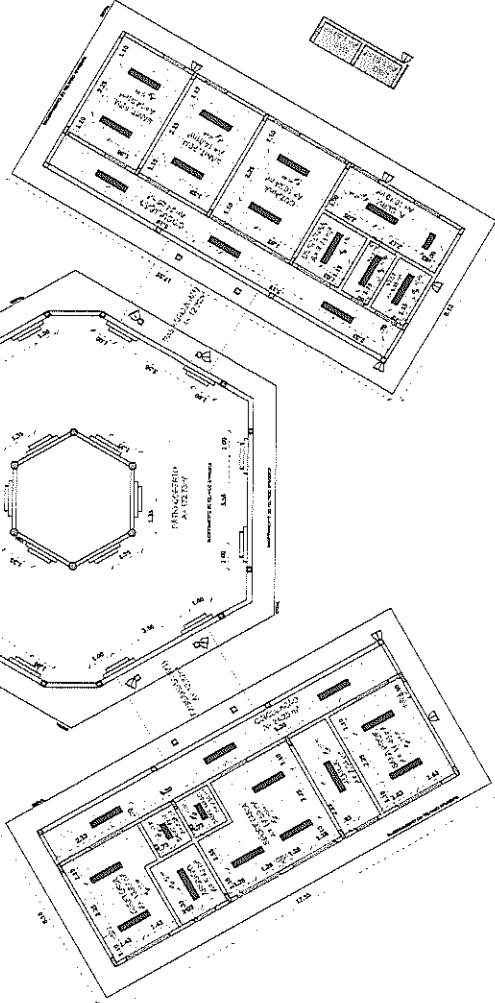
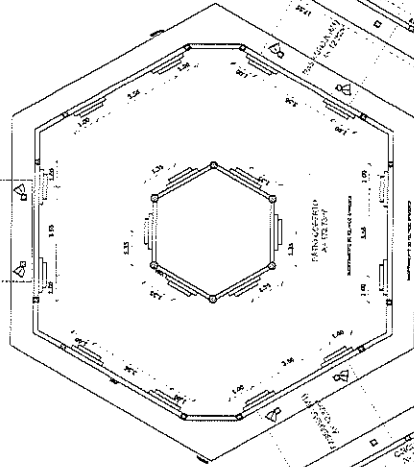

1 PLANTA DE FORRO
ESCALA 1/100

LEGENDA:

PROJETO DE AULA	PROJETO DE FORRO	PROJETO DE VENTILAÇÃO
SALA DE AULAS	SALA DE AULAS	SALA DE AULAS
SALA DE AULAS	SALA DE AULAS	SALA DE AULAS
SALA DE AULAS	SALA DE AULAS	SALA DE AULAS

NOTAS

- VIDE PROJETO DE AULA E PROJETO DE FORRO.
- PARA O PROJETO DE AULA E PROJETO DE FORRO, VERificar as DIMENSões e o NÚMERO DE SEDEs e DESEs NA COORDENADORA DA ESCOLA E NA ESCOLA DESEs E SEDEs NA COORDENADORA DA ESCOLA.
- PARA O PROJETO DE AULA E PROJETO DE FORRO, VERificar as DIMENSões e o NÚMERO DE SEDEs e DESEs NA COORDENADORA DA ESCOLA E NA ESCOLA DESEs E SEDEs NA COORDENADORA DA ESCOLA.
- PARA O PROJETO DE AULA E PROJETO DE FORRO, VERificar as DIMENSões e o NÚMERO DE SEDEs e DESEs NA COORDENADORA DA ESCOLA E NA ESCOLA DESEs E SEDEs NA COORDENADORA DA ESCOLA.

REFERÊNCIAS

- PLANO DE CARGAS
- PLANO DE CARGAS
- PLANO DE CARGAS

FIDE Fundação Nacional do Ensino e das Profissões do Brasil
Ministério da Educação
Projeto Padrão - FNDE

PROJETO PADRÃO - FNDE

PROJETO DE AULA
PROJETO DE FORRO
PROJETO DE VENTILAÇÃO

LEGENDA:

PROJETO DE AULA	PROJETO DE FORRO	PROJETO DE VENTILAÇÃO
SALA DE AULAS	SALA DE AULAS	SALA DE AULAS
SALA DE AULAS	SALA DE AULAS	SALA DE AULAS
SALA DE AULAS	SALA DE AULAS	SALA DE AULAS

ESCOLA 6 SALAS DE AULA
PROJETO DE ARQUITETURA

ARQ
08/23

Comissão Permanente de Licitação
Projeto Padrão - FNDE

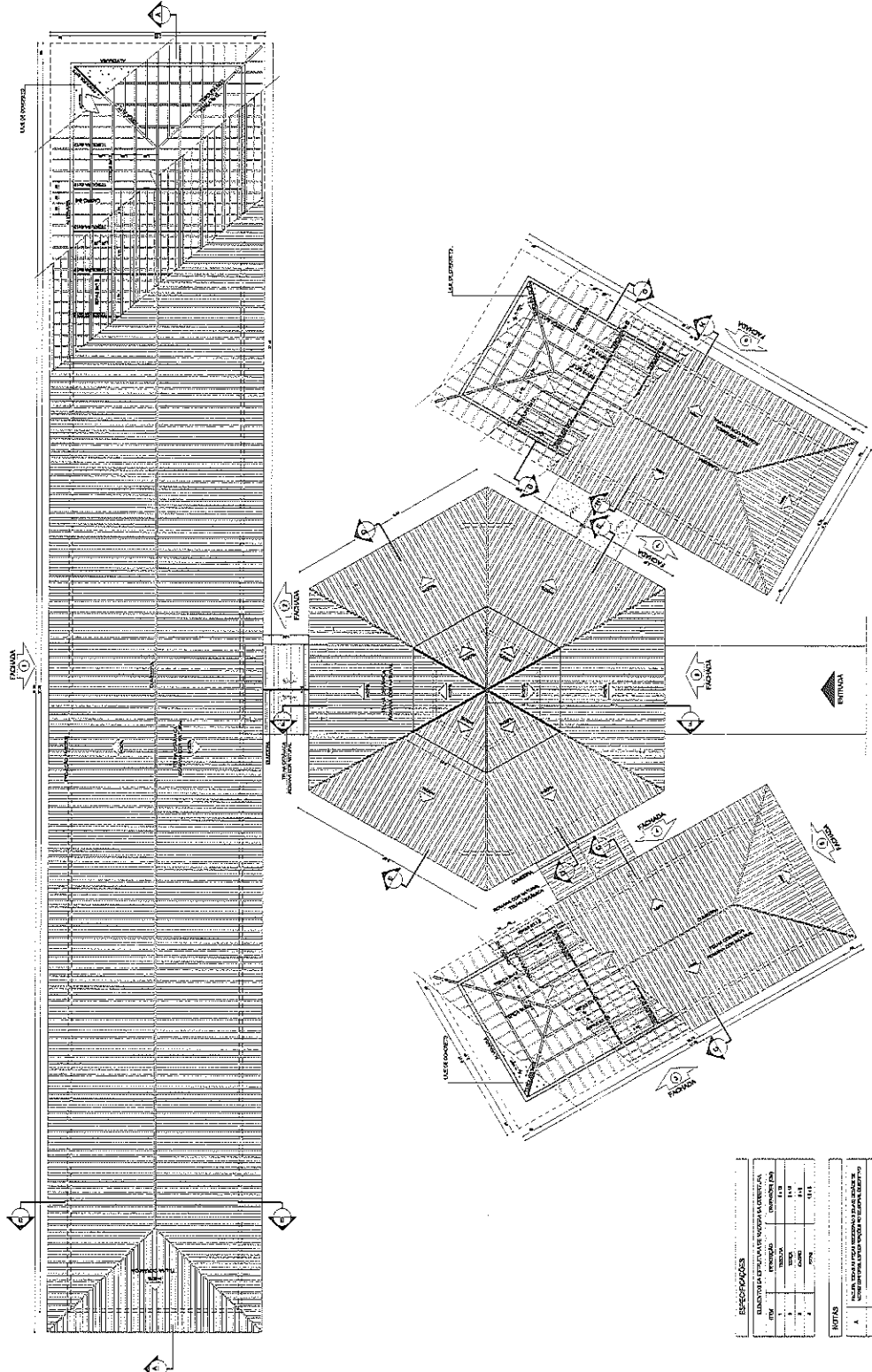

1 PLANTA DE COBERTURA
ESCALA 1/75

LIBERADA

PROJETO DE ARQUITETURA	PROJETO DE ESTRUTURA	PROJETO DE INSTALAÇÕES	PROJETO DE PAVIMENTAÇÃO
PROJETO DE COBERTURA	PROJETO DE DRENAGEM	PROJETO DE ILUMINAÇÃO	PROJETO DE SANEAMENTO
PROJETO DE MOBILIÁRIO	PROJETO DE EQUIPAMENTOS	PROJETO DE VENTILAÇÃO	PROJETO DE AQUECIMENTO
PROJETO DE SEGURANÇA	PROJETO DE ACÚSTICO	PROJETO DE SINALIZAÇÃO	PROJETO DE PINTURA

NOTA: O PROJETO DE ARQUITETURA É O RESPONSÁVEL POR TODAS AS PARTES DO PROJETO QUE NÃO SÃO DE SUAS RESPONSABILIDADES ESPECÍFICAS. O PROJETO DE ARQUITETURA É RESPONSÁVEL POR TODAS AS PARTES DO PROJETO QUE NÃO SÃO DE SUAS RESPONSABILIDADES ESPECÍFICAS. O PROJETO DE ARQUITETURA É RESPONSÁVEL POR TODAS AS PARTES DO PROJETO QUE NÃO SÃO DE SUAS RESPONSABILIDADES ESPECÍFICAS.

FADE Fundação de Amparo à Pesquisa do Estado de São Paulo
 Ministério da Educação
PROJETO PADRÃO - FNDE

PROJETO DE ARQUITETURA
 ESCOLA E SALAS DE AULA
 PROJETO DE ARQUITETURA
 FUNDAÇÃO COBERTURA
 ARQ 0603



ESPECIFICAÇÕES

QUANTIDADE	UNIDADE	VALOR UNITÁRIO	VALOR TOTAL
1	m²	1,15	1,15
1	m²	1,15	1,15
1	m²	1,15	1,15
1	m²	1,15	1,15

REFINA

A	1	1,15	1,15
B	1	1,15	1,15
C	1	1,15	1,15

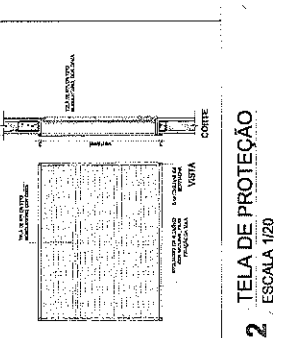
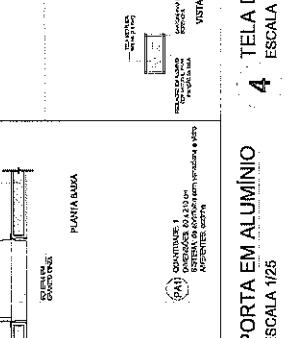
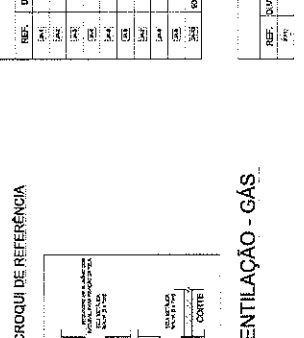
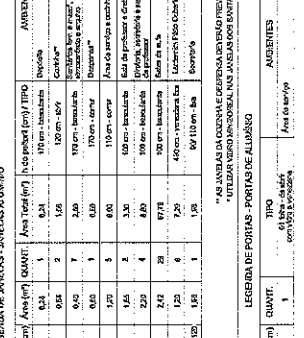
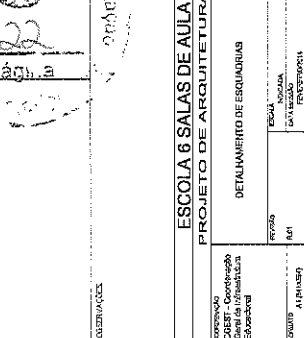
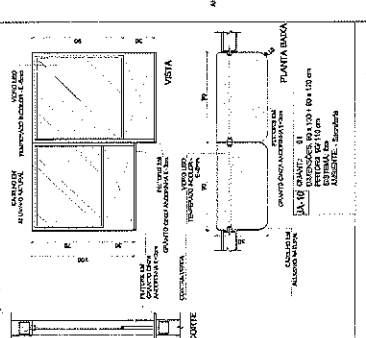
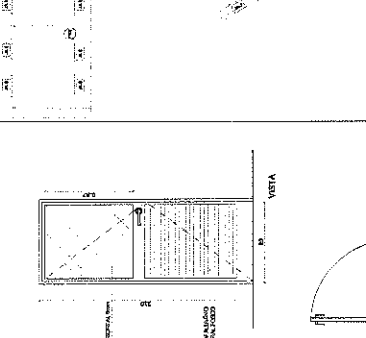
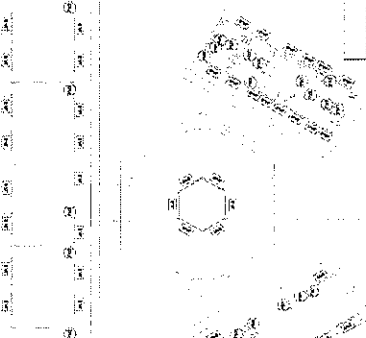
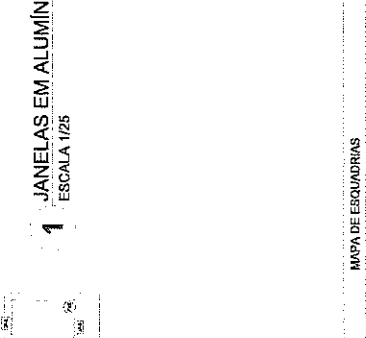
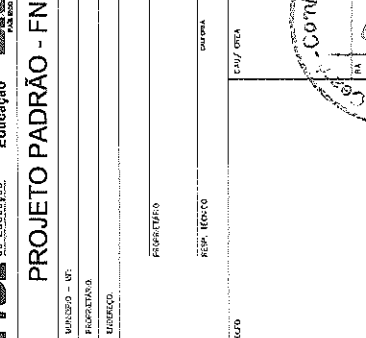
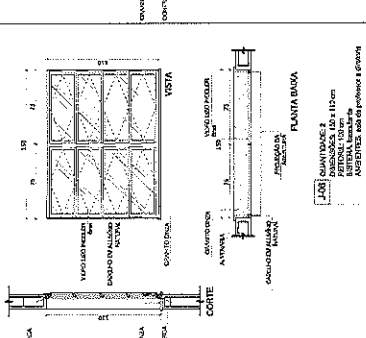
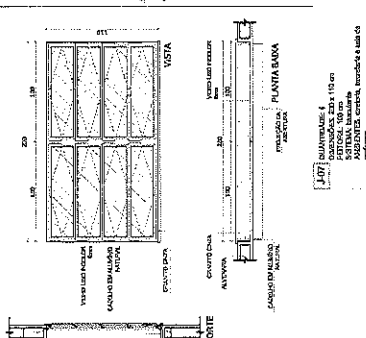
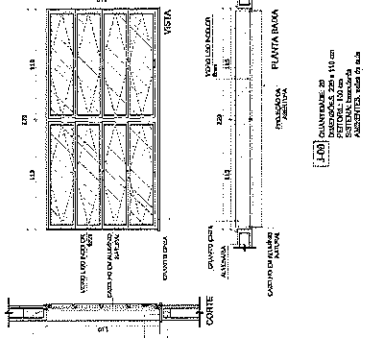
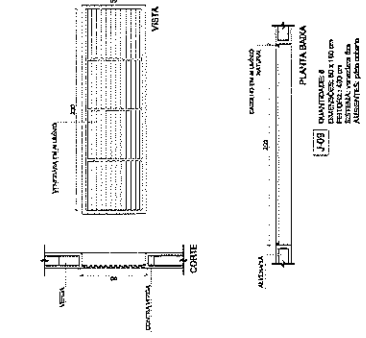
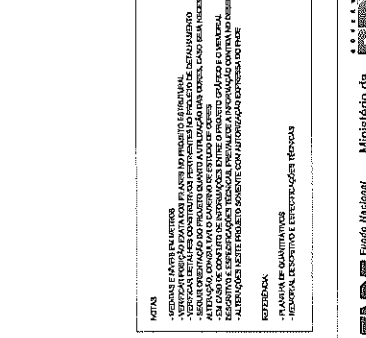
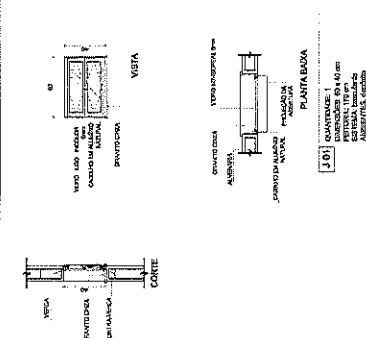
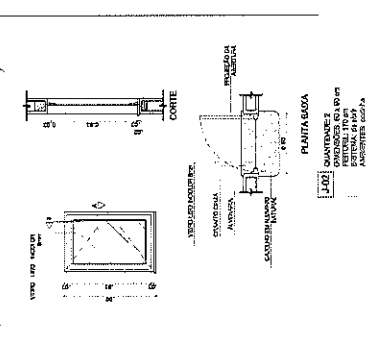
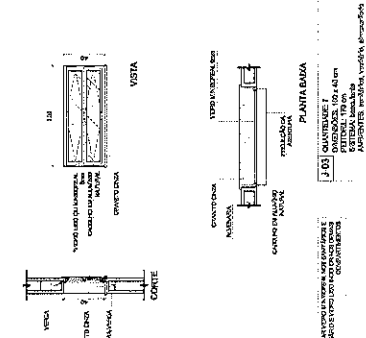
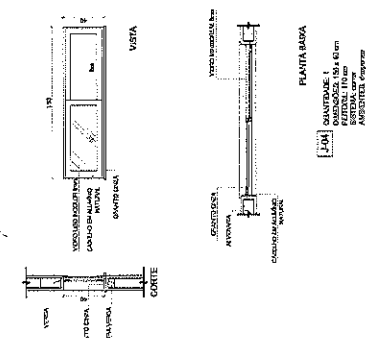
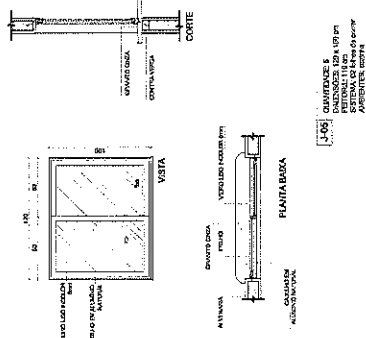

NOTAS

- VERIFICAR ANTES DE INSTALAR O VIGAMENTO SE O PISO ESTÁ PLANO E SEM DEFORMAÇÕES.
- VERIFICAR ANTES DE INSTALAR O VIGAMENTO SE O TETO ESTÁ PLANO E SEM DEFORMAÇÕES.
- VERIFICAR ANTES DE INSTALAR O VIGAMENTO SE O TETO ESTÁ PLANO E SEM DEFORMAÇÕES.
- VERIFICAR ANTES DE INSTALAR O VIGAMENTO SE O TETO ESTÁ PLANO E SEM DEFORMAÇÕES.
- VERIFICAR ANTES DE INSTALAR O VIGAMENTO SE O TETO ESTÁ PLANO E SEM DEFORMAÇÕES.
- VERIFICAR ANTES DE INSTALAR O VIGAMENTO SE O TETO ESTÁ PLANO E SEM DEFORMAÇÕES.
- VERIFICAR ANTES DE INSTALAR O VIGAMENTO SE O TETO ESTÁ PLANO E SEM DEFORMAÇÕES.
- VERIFICAR ANTES DE INSTALAR O VIGAMENTO SE O TETO ESTÁ PLANO E SEM DEFORMAÇÕES.
- VERIFICAR ANTES DE INSTALAR O VIGAMENTO SE O TETO ESTÁ PLANO E SEM DEFORMAÇÕES.
- VERIFICAR ANTES DE INSTALAR O VIGAMENTO SE O TETO ESTÁ PLANO E SEM DEFORMAÇÕES.

LEGENDA

- PLANTA DE QUANTIDADES
- PLANTA DE DETALHES
- PLANTA DE INSTALAÇÃO
- PLANTA DE ABERTURAS
- PLANTA DE REVESTIMENTO
- PLANTA DE ACABAMENTO
- PLANTA DE PINTURA
- PLANTA DE ILUMINAÇÃO
- PLANTA DE AQUECIMENTO
- PLANTA DE VENTILAÇÃO
- PLANTA DE SANEAMENTO
- PLANTA DE SEGURANÇA
- PLANTA DE OUTROS

FNDE Fundação Nacional de Desenvolvimento

Ministério da Educação

PROJETO PADRÃO - FNDE

MUNICÍPIO - UF

PROPOSTA Nº

EDIFÍCIO

PROJETISTA

RESP. TÉCNICO

DATA

LAJ/ ORÇ

ESCOLA 6 SALAS DE AULA	
PROJETO DE ARQUITETURA	
PROJETO	ARQ
DETALHAMENTO DE ESQUADRIAS	
REVISÃO	
DATA	
PROJETA	
PROJETO	07/23

1 JANELAS EM ALUMÍNIO
ESCALA 1/25

MAPA DE ESQUADRIAS - JANELAS ALUMÍNIO

REF.	Dimensões (cm)	Área Total (cm²)	QUANT.	Área Total (cm²)	TIPO
J1	1020 x 1400	1436400	1	1436400	Dividida
J2	850 x 1400	1190000	2	2380000	Compart.
J3	1020 x 1400	1436400	7	10054800	Compart. e Dividida
J4	1020 x 1400	1436400	1	1436400	Dividida
J5	1020 x 1400	1436400	5	7182000	Dividida
J6	1020 x 1400	1436400	2	2872800	Dividida
J7	1020 x 1400	1436400	3	4309200	Dividida
J8	1020 x 1400	1436400	1	1436400	Dividida
J9	1020 x 1400	1436400	1	1436400	Dividida
J10	1020 x 1400	1436400	1	1436400	Dividida
J11	1020 x 1400	1436400	1	1436400	Dividida
J12	1020 x 1400	1436400	1	1436400	Dividida
J13	1020 x 1400	1436400	1	1436400	Dividida
J14	1020 x 1400	1436400	1	1436400	Dividida
J15	1020 x 1400	1436400	1	1436400	Dividida
J16	1020 x 1400	1436400	1	1436400	Dividida
J17	1020 x 1400	1436400	1	1436400	Dividida
J18	1020 x 1400	1436400	1	1436400	Dividida
J19	1020 x 1400	1436400	1	1436400	Dividida
J20	1020 x 1400	1436400	1	1436400	Dividida

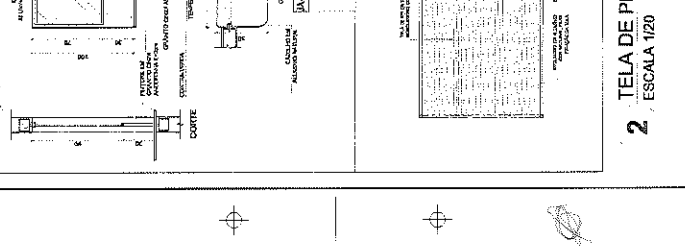
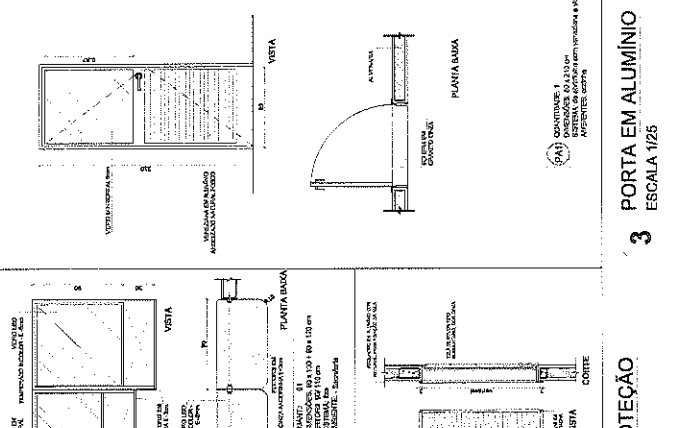
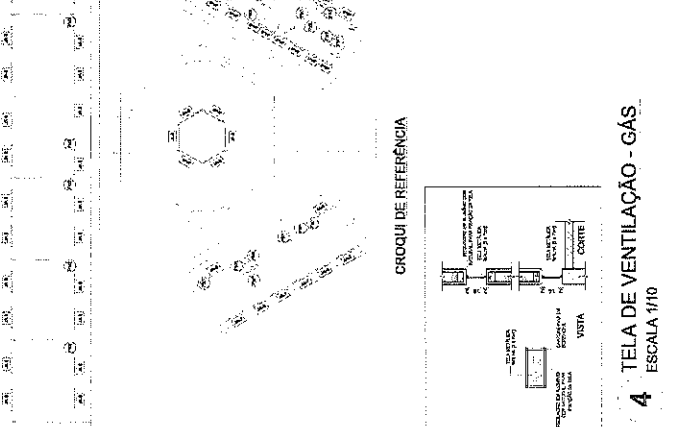

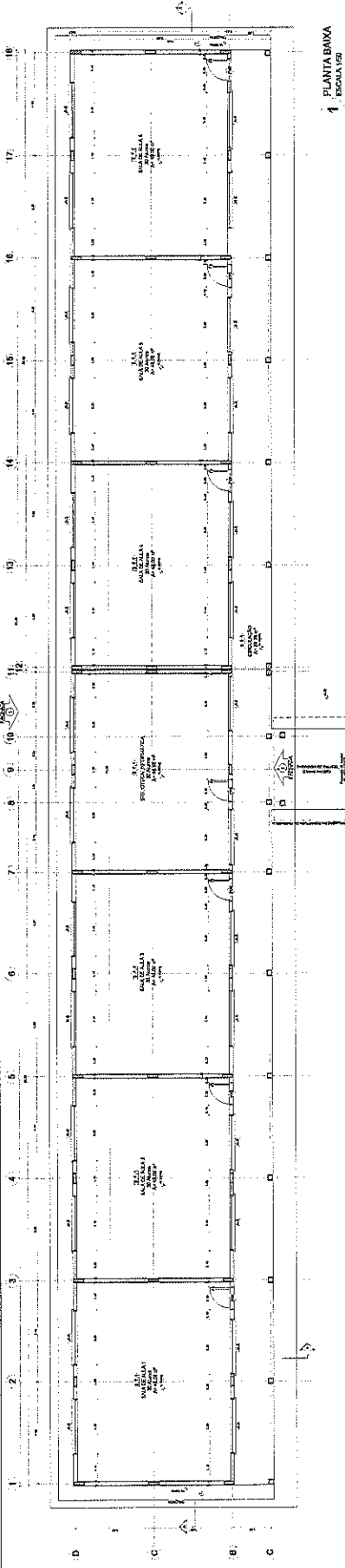

1 PLANTA BAIXA
ESCOLA 150

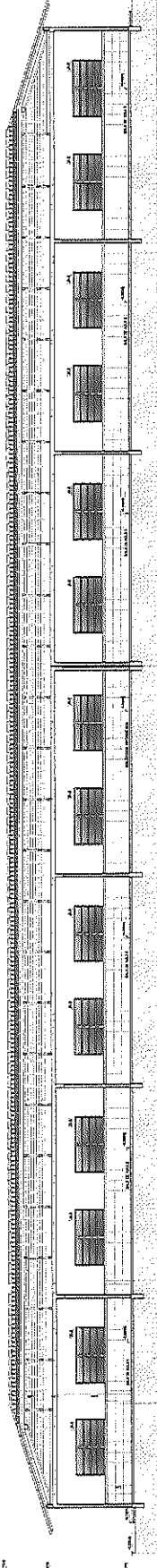

2 CORTE A-A
ESCOLA 150

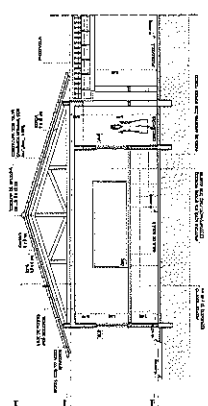

3 CORTE B-B
ESCOLA 150

MEMÓRIA DE CÁLCULO

MATERIAIS		UNIDADES		VALORES	
QUANTIDADE	UNIDADE	VALOR UNITÁRIO	VALOR TOTAL	QUANTIDADE	UNIDADE
1	m²	1,00	1,00	1	m²
2	m³	1,00	1,00	2	m³
3	m	1,00	1,00	3	m
4	kg	1,00	1,00	4	kg
5	litros	1,00	1,00	5	litros
6	unidades	1,00	1,00	6	unidades
7	m²	1,00	1,00	7	m²
8	m³	1,00	1,00	8	m³
9	m	1,00	1,00	9	m
10	kg	1,00	1,00	10	kg
11	litros	1,00	1,00	11	litros
12	unidades	1,00	1,00	12	unidades
13	m²	1,00	1,00	13	m²
14	m³	1,00	1,00	14	m³
15	m	1,00	1,00	15	m
16	kg	1,00	1,00	16	kg
17	litros	1,00	1,00	17	litros
18	unidades	1,00	1,00	18	unidades

PROJETO DE INSTALAÇÃO

FEDE - Fundação de Estudos de Engenharia

PROJETO PADRÃO - FINE

PROJETO DE INSTALAÇÃO DE

ESCOLA 150

PROJETO DE INSTALAÇÃO DE

ESCOLA 150

PROJETO DE INSTALAÇÃO DE

ESCOLA 150

PROJETO DE INSTALAÇÃO DE

ESCOLA 150

ESCOLA 150

PROJETO DE INSTALAÇÃO DE

ESCOLA 150

PROJETO DE INSTALAÇÃO DE

ESCOLA 150

PROJETO DE INSTALAÇÃO DE

ESCOLA 150

ARTQ

802D





	<p>FINE Instituto de Ensino Superior</p> <p>PROJETO PADRÃO - FINE</p> <p>ESCOLA DE SALAS DE AULA</p> <p>PROJETO DE ARQUITETURA</p> <p>ARQ</p> <p>RDD</p>

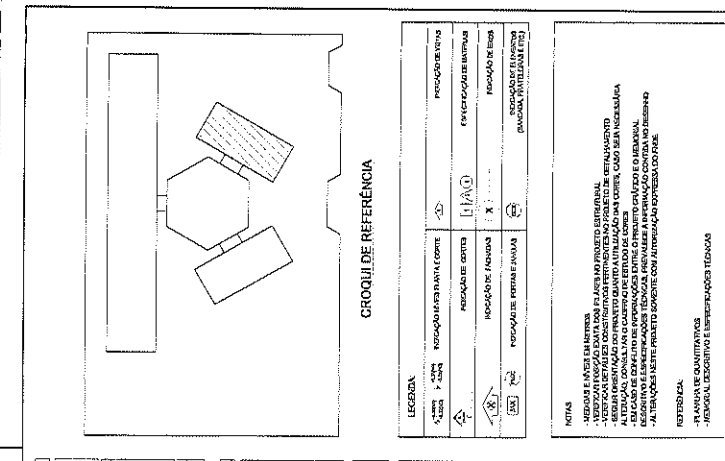

FNDE Fundo Nacional de Desenvolvimento da Educação
Ministério da Educação

PROJETO PADRÃO - FNDE

PROJETO DE ARQUITETURA

ESCALA 6 SALAS DE AULA

BLOCO DE SERVIÇO
PLANTA BAIXA
FACHADA E CORTE

ARQ

12/23

BRASIL

Comissão Permanente de Licitação

ESPECIFICAÇÕES

1. VIGAS
2. COLUNAS
3. LAJE DE CONCRETO
4. PAREDES
5. PORTAS
6. JANELAS
7. TETO
8. PISO
9. REDE DE DRENAGEM
10. REDE DE ABASTECIMENTO DE ÁGUA
11. REDE DE ENERGIA ELÉTRICA
12. REDE DE GÁS

MATERIAIS ESPECIFICADOS

1. VIGAS: 10x15cm de madeira maciça de eucalipto, classe 1, com tratamento químico.

2. COLUNAS: 10x10cm de madeira maciça de eucalipto, classe 1, com tratamento químico.

3. LAJE DE CONCRETO: 12cm de concreto armado com 2% de aço de 4mm.

4. PAREDES: 15cm de concreto armado com 2% de aço de 4mm.

5. PORTAS: 1,50x2,10m de madeira maciça de eucalipto, classe 1, com tratamento químico.

6. JANELAS: 1,20x1,50m de madeira maciça de eucalipto, classe 1, com tratamento químico.

7. TETO: 10x15cm de madeira maciça de eucalipto, classe 1, com tratamento químico.

8. PISO: 15cm de concreto armado com 2% de aço de 4mm.

9. REDE DE DRENAGEM: 10x10cm de concreto armado com 2% de aço de 4mm.

10. REDE DE ABASTECIMENTO DE ÁGUA: 10x10cm de concreto armado com 2% de aço de 4mm.

11. REDE DE ENERGIA ELÉTRICA: 10x10cm de concreto armado com 2% de aço de 4mm.

12. REDE DE GÁS: 10x10cm de concreto armado com 2% de aço de 4mm.

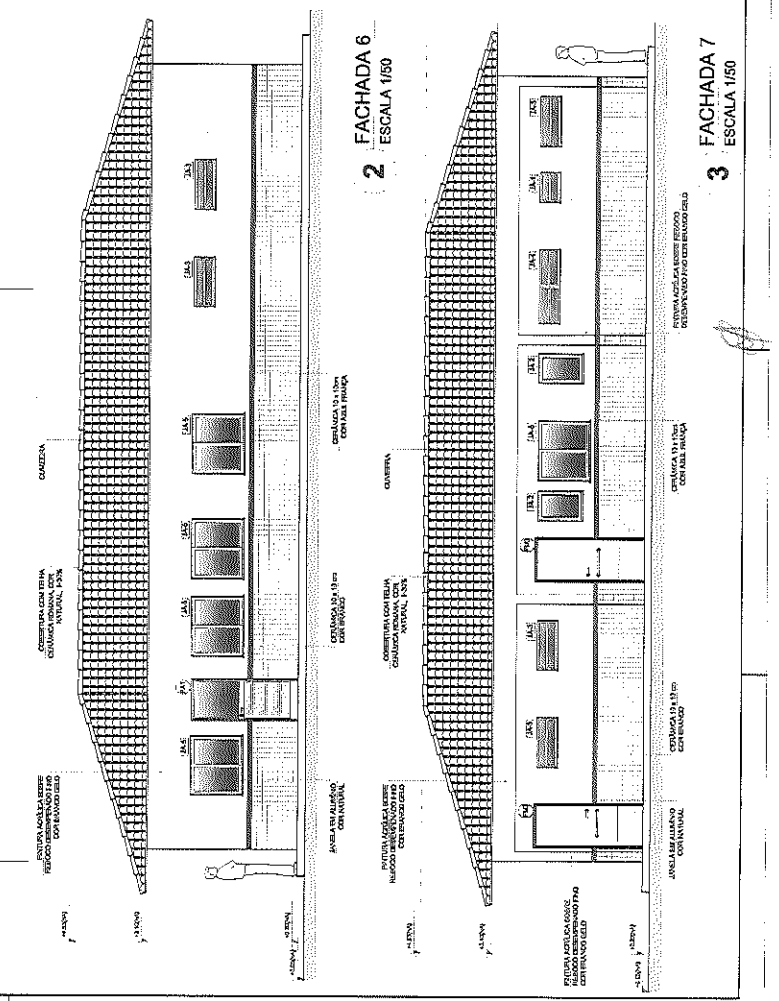
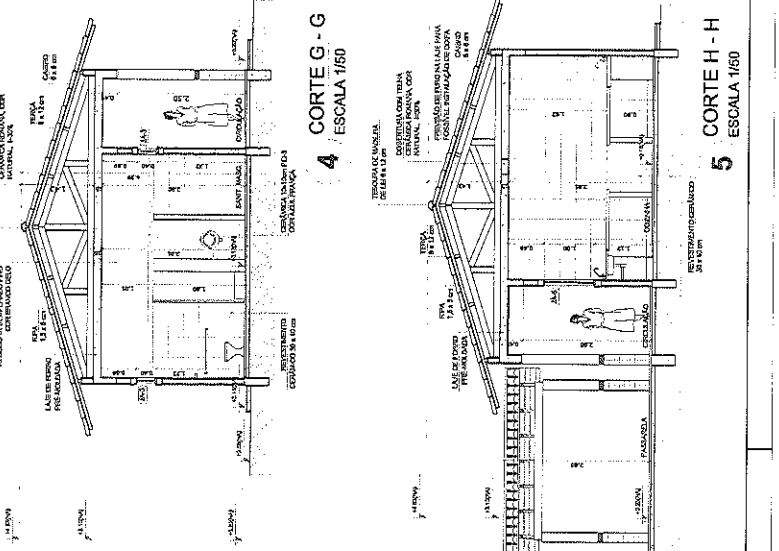
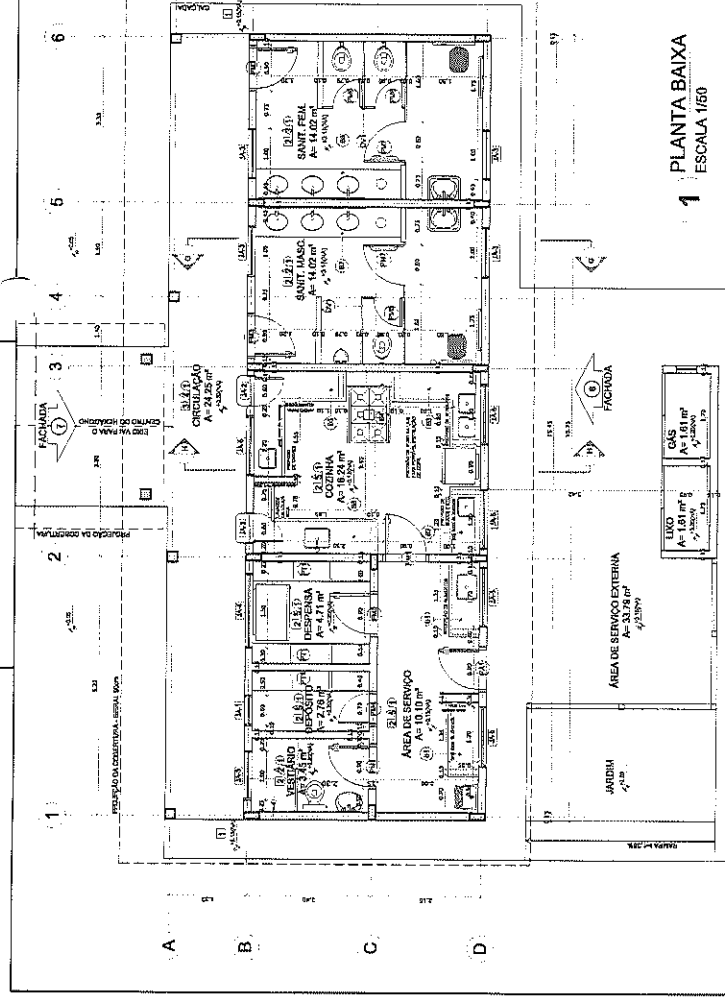

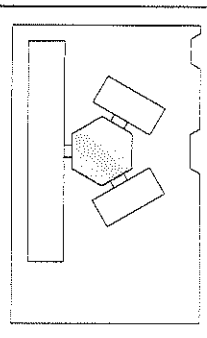
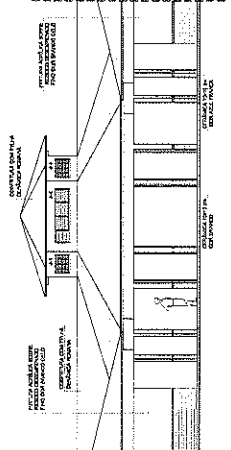
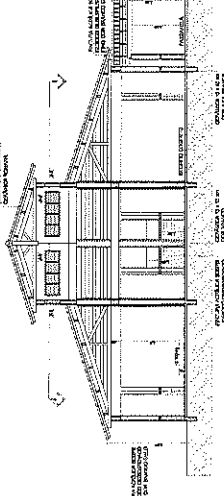
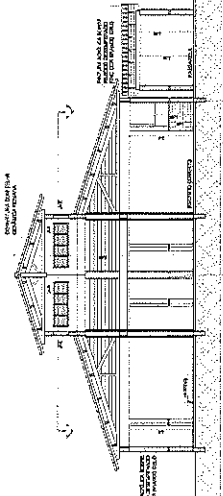
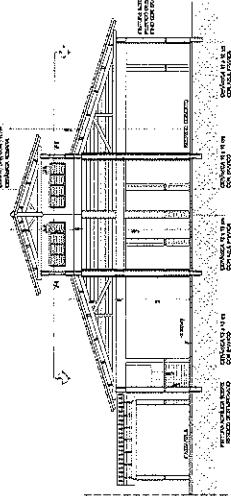
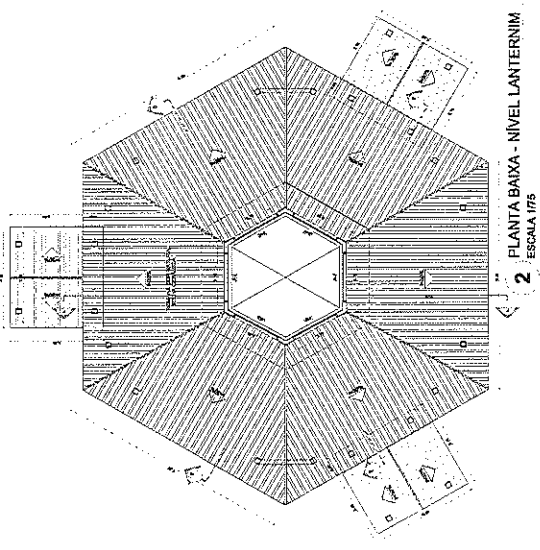
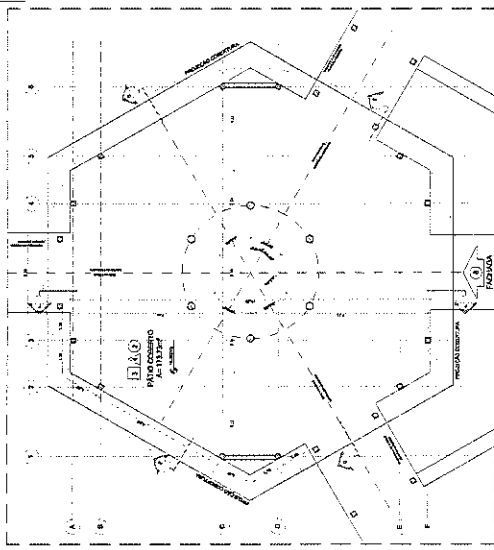

LEGENDA

1	PROJETO DE ARQUITETURA	PROF. DR. JOSÉ CARLOS DE ALMEIDA
2	PROJETO DE ARQUITETURA	PROF. DR. JOSÉ CARLOS DE ALMEIDA
3	PROJETO DE ARQUITETURA	PROF. DR. JOSÉ CARLOS DE ALMEIDA
4	PROJETO DE ARQUITETURA	PROF. DR. JOSÉ CARLOS DE ALMEIDA
5	PROJETO DE ARQUITETURA	PROF. DR. JOSÉ CARLOS DE ALMEIDA
6	PROJETO DE ARQUITETURA	PROF. DR. JOSÉ CARLOS DE ALMEIDA

NOTAS

1. VERIFICAR AS DIMENSÕES E O NÍVEL DO TERRENO ANTES DE INICIAR O PROJETO.

2. VERIFICAR AS DIMENSÕES E O NÍVEL DO TERRENO ANTES DE INICIAR O PROJETO.

3. VERIFICAR AS DIMENSÕES E O NÍVEL DO TERRENO ANTES DE INICIAR O PROJETO.

4. VERIFICAR AS DIMENSÕES E O NÍVEL DO TERRENO ANTES DE INICIAR O PROJETO.

5. VERIFICAR AS DIMENSÕES E O NÍVEL DO TERRENO ANTES DE INICIAR O PROJETO.

6. VERIFICAR AS DIMENSÕES E O NÍVEL DO TERRENO ANTES DE INICIAR O PROJETO.

FUNDAÇÃO

ANÁLISE E QUANTIFICAÇÃO

DETERMINAÇÃO DAS DIMENSÕES E TIPOLOGIA

PROJETO PADRÃO - FNDE

PROJETO DE ARQUITETURA

PROF. DR. JOSÉ CARLOS DE ALMEIDA

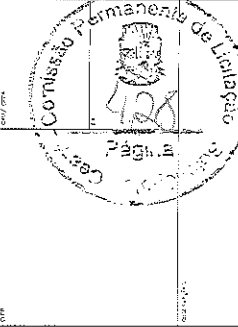

ESCOLA 6 SALAS DE AULA

PROJETO DE ARQUITETURA

PROF. DR. JOSÉ CARLOS DE ALMEIDA

19/02/2011

QUANTIDADE DE MATERIAIS

1	CONCRETO	100,00
2	ALVENARIA	100,00
3	FERRO	100,00
4	ISOLAMENTO	100,00
5	REVESTIMENTO	100,00
6	OUTROS	100,00

ESPECIFICAÇÕES

1. O CONCRETO DEVERÁ SER DO TIPO C-25, COM RESISTÊNCIA MÍNIMA DE 25 MPa.

2. O ALVENARIA DEVERÁ SER DO TIPO ALVENARIA DE CIMENTO, COM RESISTÊNCIA MÍNIMA DE 10 MPa.

3. O FERRO DEVERÁ SER DO TIPO FERRO CADEADO, COM RESISTÊNCIA MÍNIMA DE 48 MPa.

4. O ISOLAMENTO DEVERÁ SER DO TIPO ISOLAMENTO TÉRMICO, COM RESISTÊNCIA MÍNIMA DE 0,10 m².K/W.

5. O REVESTIMENTO DEVERÁ SER DO TIPO REVESTIMENTO CERÂMICO, COM RESISTÊNCIA MÍNIMA DE 10 MPa.

6. OS OUTROS MATERIAIS DEVERÃO SER DO TIPO COMERCIAL, COM RESISTÊNCIA MÍNIMA DE 10 MPa.

MAPA DE ENQUADRAMENTO

QUADRA	ÁREA (m²)	PERÍMETRO (m)	PROTEÇÃO (m)
1	100,00	100,00	10,00
2	100,00	100,00	10,00
3	100,00	100,00	10,00
4	100,00	100,00	10,00
5	100,00	100,00	10,00
6	100,00	100,00	10,00

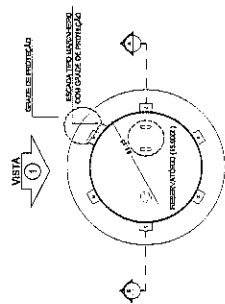

1 PLANTA BAIXA
ESCALA 1/50

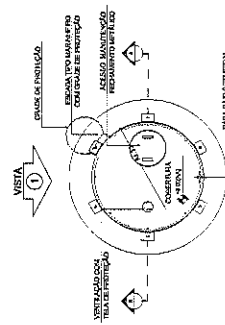

4 PLANTA BAIXA - COBERTURA
ESCALA 1/50

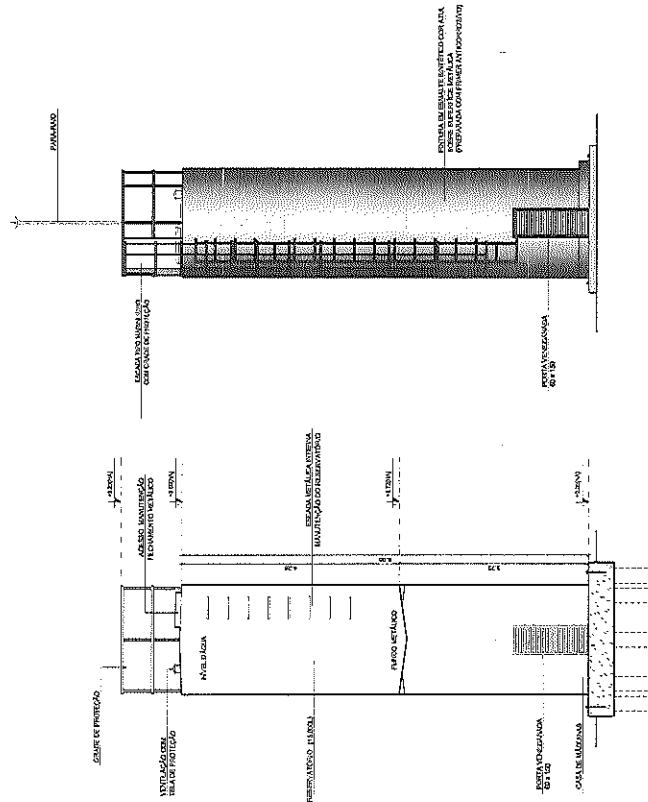

2 CORTE A - A
ESCALA 1/50

3 VISTA 1
ESCALA 1/50

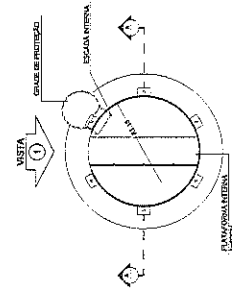

5 PLANTA BAIXA - BARRILETES
ESCALA 1/50

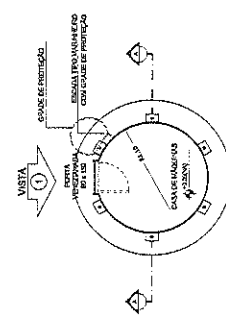

6 PLANTA BAIXA - CASA DE MÁQUINAS
ESCALA 1/50

LEGENDA	INDICAÇÃO	INDICAÇÃO DE VISTA
RESERVAÇÃO DE ÁGUA		
RESERVAÇÃO DE ÁGUA		
RESERVAÇÃO DE ÁGUA		
RESERVAÇÃO DE ÁGUA		

NOTAS

- 1. VERIFICAR O NÍVEL DO TERRENO
- 2. VERIFICAR A ESCALA DO PROJETO ESTRUTURAL
- 3. VERIFICAR O NÍVEL DO TERRENO
- 4. VERIFICAR O NÍVEL DO TERRENO
- 5. VERIFICAR O NÍVEL DO TERRENO
- 6. VERIFICAR O NÍVEL DO TERRENO

ESPECIFICAÇÃO

- 1. MATERIAL DE QUALIDADE
- 2. MATERIAL DE QUALIDADE
- 3. MATERIAL DE QUALIDADE
- 4. MATERIAL DE QUALIDADE
- 5. MATERIAL DE QUALIDADE
- 6. MATERIAL DE QUALIDADE

BRASIL
Ministério da Educação

FNEE Fundo Nacional de Educação
Financiamento de Estudantes

PROJETO PADRÃO - FNEE

PRIMEIRO - UF: _____

ESCOLA: _____

ROTEIRO: _____

PROFESSOR: _____

PROF. TERCIO: _____

DATA: _____

CAU / CPA

ESCALA	ESCALA	ESCALA
RESERVAÇÃO DE ÁGUA	RESERVAÇÃO DE ÁGUA	RESERVAÇÃO DE ÁGUA
PLANTAS ILUSTRADAS	PLANTAS ILUSTRADAS	PLANTAS ILUSTRADAS
CORTE E VISTA	CORTE E VISTA	CORTE E VISTA

ARQ 15/23

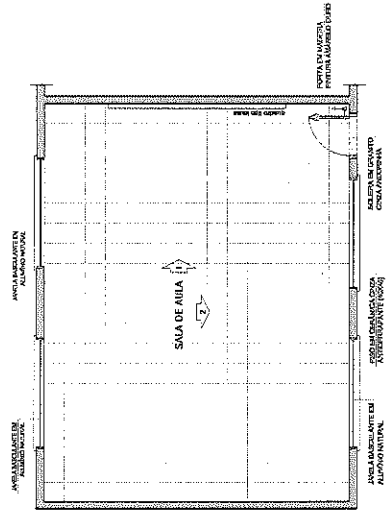

1 PLANTA BAIXA
ESCALA 1/50

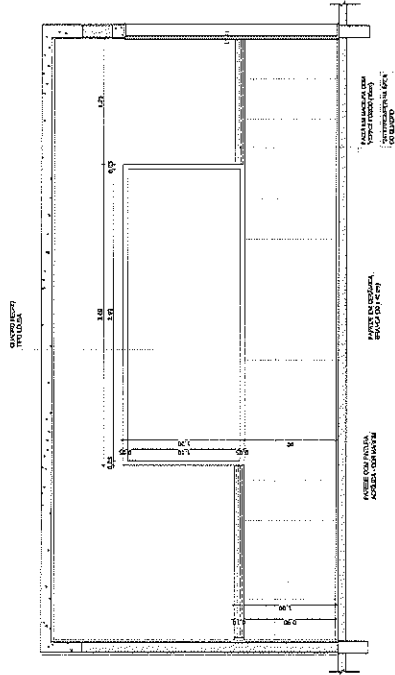

2 VISTA 1
ESCALA 1/25

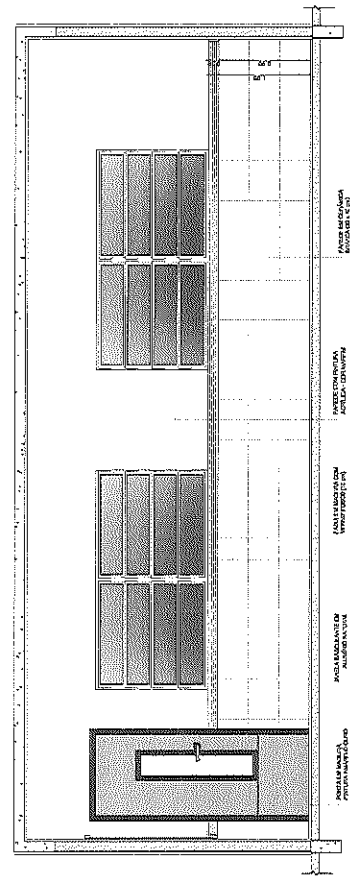

3 VISTA 2
ESCALA 1/25

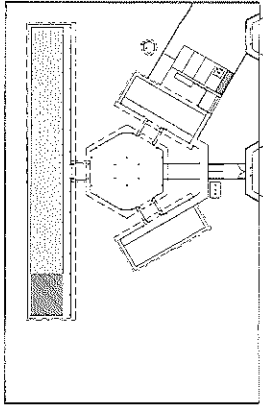

CROQUI DE REFERÊNCIA

OBSERVAÇÃO

A PLANILHA DAS FUNDÇÕES REVERTEÀ RESERVA DO PROJETO.

NOTAS

- VERIFICAR PROJETO EM TODAS AS FASES DO PROCESSO ESTRUTURAL.
- APROVAÇÃO DO PROJETO EM TODAS AS FASES DO PROCESSO ESTRUTURAL.
- APROVAÇÃO DO PROJETO EM TODAS AS FASES DO PROCESSO ESTRUTURAL.
- ATENÇÃO: CONSULTAR O CADENOR DE CANTO DE CANTO, PORTA E JANELAS, ESENTIVO E ESPECIFICAÇÕES TÉCNICAS, PREVIAMENTE À EXECUÇÃO DA OBRAS, RESERVA DO PROJETO.
- APROVAÇÃO DO PROJETO EM TODAS AS FASES DO PROCESSO ESTRUTURAL.

LEGENDA

- PLANILHA DE QUANTITATIVOS
- MEMÓRIA DESCRITIVA E ESPECIFICAÇÕES TÉCNICAS



PROJETO PADRÃO - FNDE

MUNICÍPIO - UF:

INSCRIÇÃO - Nº:

PROJETO Nº:

DATA:

FUNDEADOR

PROF. TÉCNICO

CADENOR

CADENOR

PROF. TÉCNICO



RESERVAÇÕES

ESCOLA 6 SALAS DE AULA

PROJETO DE ARQUITETURA

AMPLIAÇÃO

SALA DE AULA

ARQ

PROJETA

PROF. TÉCNICO

PROF. TÉCNICO

PROF. TÉCNICO

16/23

SANITÁRIOS FEMININO E MASCULINO

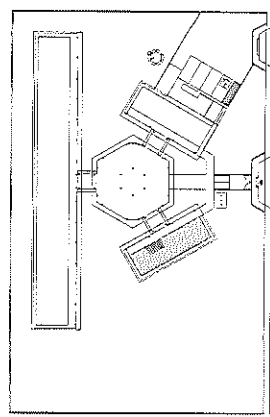
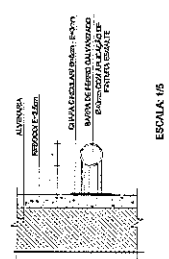
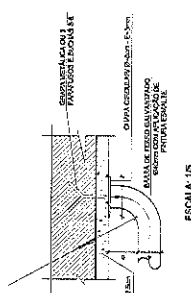
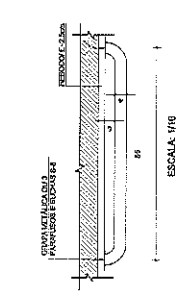
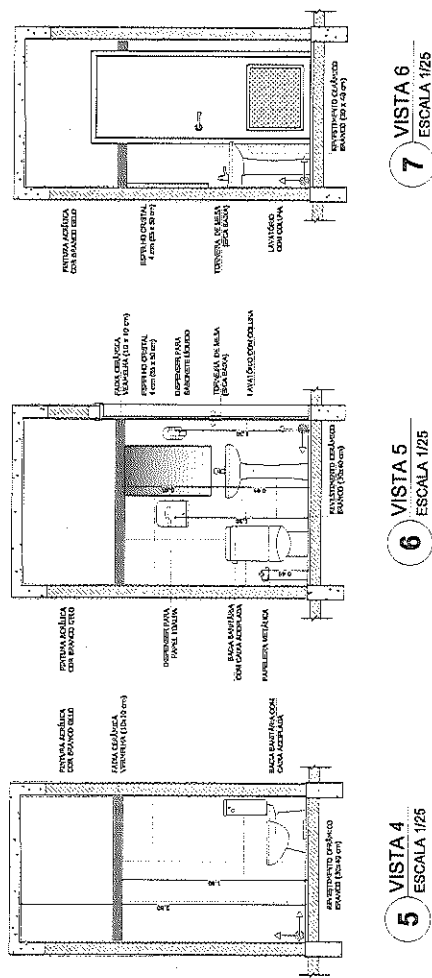
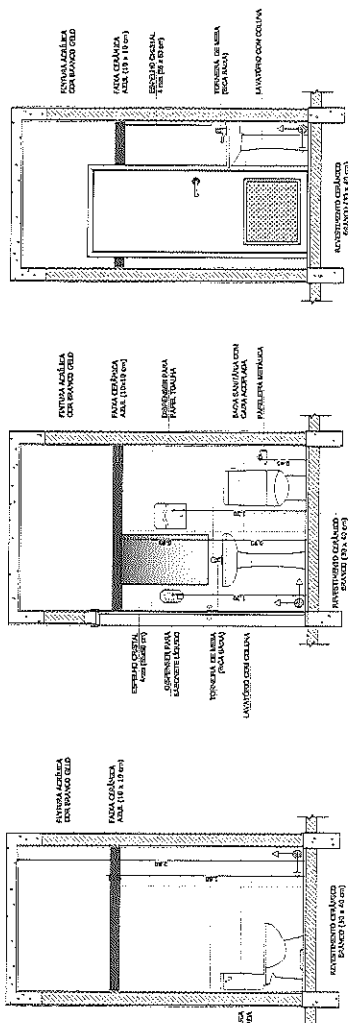
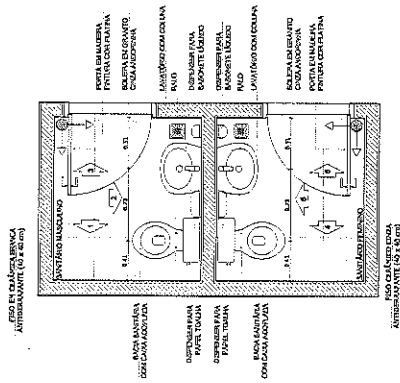

OBSERVAÇÃO
A MANEIRA DAS FUNDIÇÕES ENTRA SOB O ALVENARILHO DO PISO.

NOTAS
- NOMEAR E INDICAR EM DETALHE
- VERIFICAR A POSICÃO DAS PIAVEIS NO PROJETO DE ESTRUTURA
- SINALIZAR O PONTAMENTO DO TUBO DE VENTILAÇÃO E O PONTAMENTO DO TUBO DE DESCARGA
- REALIZAR O DESENHO DO PISO DE CIMENTO, COM O PONTAMENTO DO TUBO DE VENTILAÇÃO E O PONTAMENTO DO TUBO DE DESCARGA
- REALIZAR O DESENHO DO PISO DE CIMENTO, COM O PONTAMENTO DO TUBO DE VENTILAÇÃO E O PONTAMENTO DO TUBO DE DESCARGA
- REALIZAR O DESENHO DO PISO DE CIMENTO, COM O PONTAMENTO DO TUBO DE VENTILAÇÃO E O PONTAMENTO DO TUBO DE DESCARGA

ESPECIFICAÇÃO
- PLUMBAGEM DE SANITÁRIOS
- ADEQUAÇÃO DE SANITÁRIOS E ESPECIFICAÇÕES TÉCNICAS

FINE Fundação Nacional de Engenharia e Arquitetura - Comissão Permanente de Trabalho

Ministério da Educação

PROJETO PADRÃO - FNDE

BRUNO - UF
ESCRITÓRIO
UNIVERSIDADE

PROJETO Nº: 2017/010

DATA: 01/01/2017

CMV/CSA

COMISSÃO PERMANENTE DE TRABALHO

ESCOLA 6 SALAS DE AULA

PROJETO DE ARQUITETURA

ASSIMILADO BLOCO ADMINISTRATIVO

SANTAROS

ARQ

17/23

ÁREA DE SERVIÇO

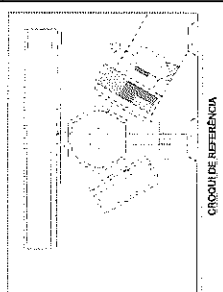
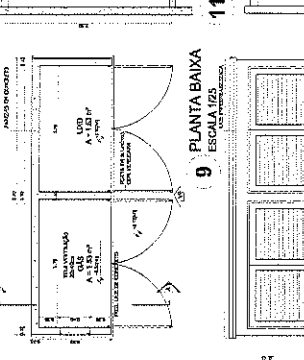
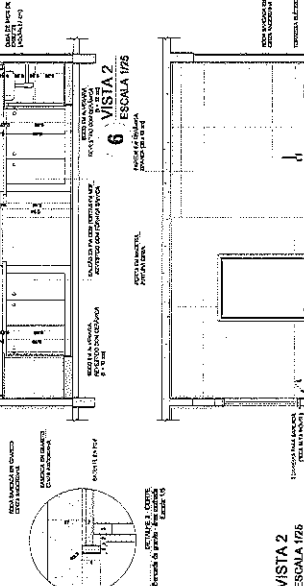
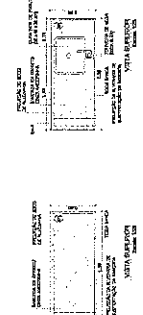
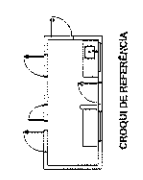
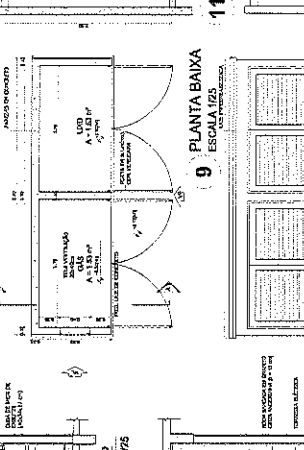
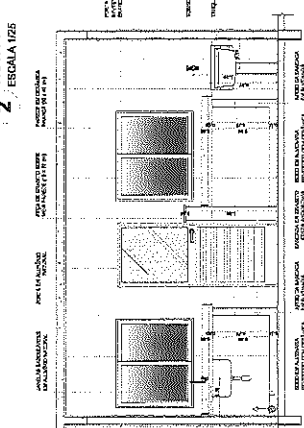
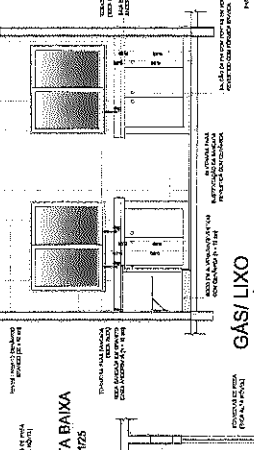
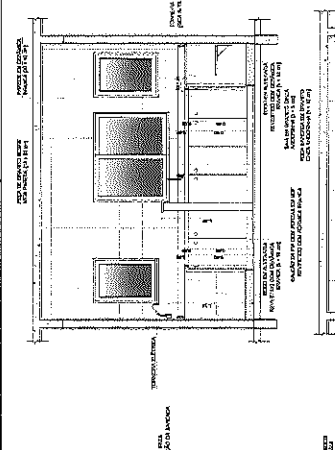
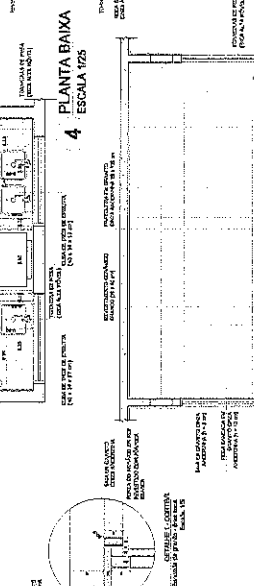
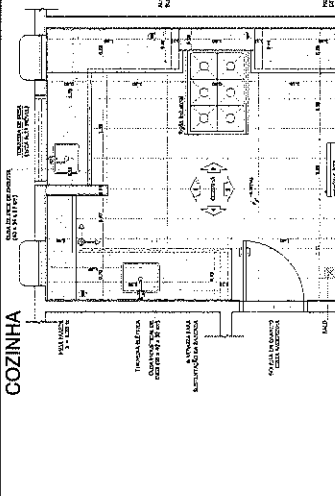
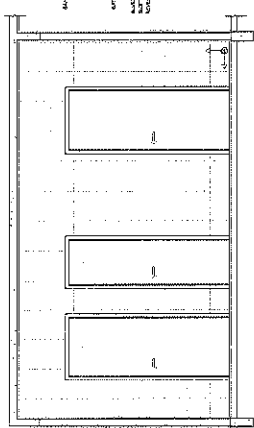
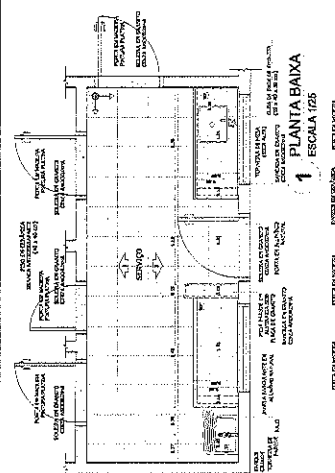

PROJETO PADRÃO - FNDE
MÍNIMO DE 100 UNIDADES
MÍNIMO DE 100 UNIDADES
MÍNIMO DE 100 UNIDADES
MÍNIMO DE 100 UNIDADES
MÍNIMO DE 100 UNIDADES

FAE - Fundação de Amparo à Pesquisa do Estado de São Paulo
MÍNIMO DE 100 UNIDADES
MÍNIMO DE 100 UNIDADES
MÍNIMO DE 100 UNIDADES
MÍNIMO DE 100 UNIDADES
MÍNIMO DE 100 UNIDADES

PROJETO PADRÃO - FNDE
MÍNIMO DE 100 UNIDADES
MÍNIMO DE 100 UNIDADES
MÍNIMO DE 100 UNIDADES
MÍNIMO DE 100 UNIDADES
MÍNIMO DE 100 UNIDADES

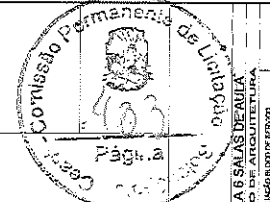

ESCOLA S. S. SALES REBELE
PROJETO DE ARQUITETURA
ARQUITETO: ARQUITETO DE SERVIÇOS
OBJETO: OBRAS DE SERVIÇOS
DATA: 04/11/2010
LUGAR: SÃO PAULO
Nº: 001/2010

ARQ
1823

VESTIÁRIO

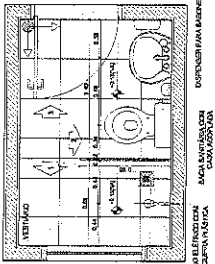

1 PLANTA BAIXA
ESCALA 1/25

SANITÁRIOS FEMININO E MASCULINO

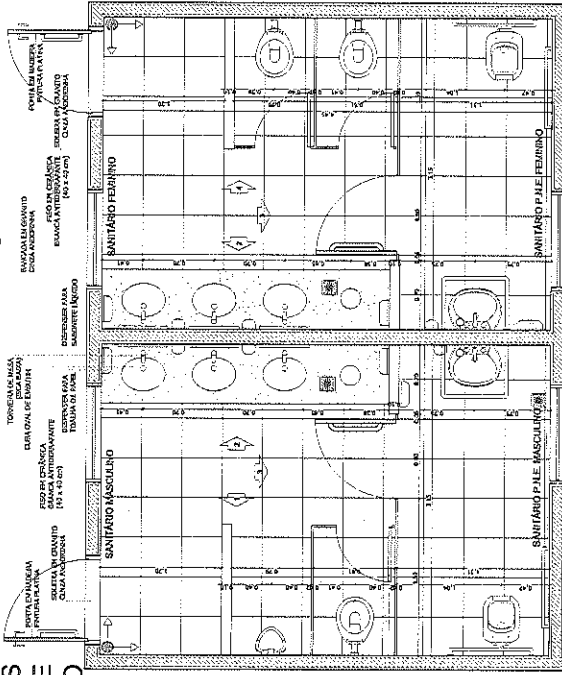

5 PLANTA BAIXA
ESCALA 1/25

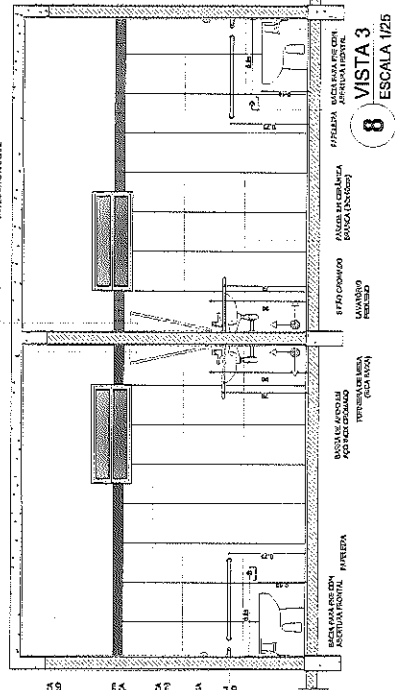

8 VISTA 3
ESCALA 1/25

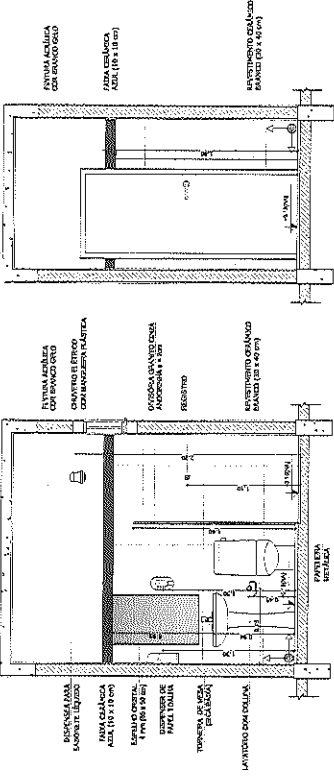

3 VISTA 2
ESCALA 1/25

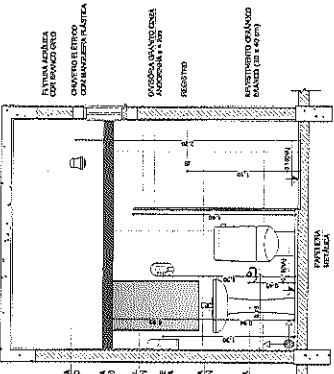

4 VISTA 3
ESCALA 1/25

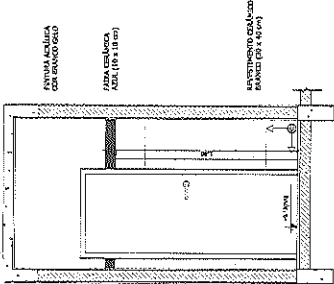

4 VISTA 3
ESCALA 1/25

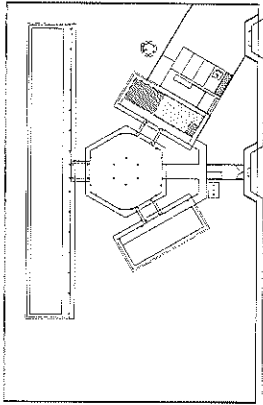

CROQUI DE REFERÊNCIA

Observação:
A PLANTAS DAS BANDEIRAS SÃO BASEADAS NA PLANÍCIE DO PISO.

NOTA:
- VERIFICAR O NÍVEL DO PISO ANTES DE COMEÇAR A OBRA.
- VERIFICAR O NÍVEL DO PISO ANTES DE COMEÇAR A OBRA.
- VERIFICAR O NÍVEL DO PISO ANTES DE COMEÇAR A OBRA.
- VERIFICAR O NÍVEL DO PISO ANTES DE COMEÇAR A OBRA.

RECOMENDACIONES:
- REVISAR O PROJETO ANTES DE COMEÇAR A OBRA.
- REVISAR O PROJETO ANTES DE COMEÇAR A OBRA.
- REVISAR O PROJETO ANTES DE COMEÇAR A OBRA.

BRASIL
Ministério da Educação
PROJETO PADRÃO - FNDE

UNIVERSIDADE FEDERAL DO RIO GRANDE DO NORTE
NÍVEL: 02/03/2014
PROFESSOR: [Nome]

6 VISTA 1
ESCALA 1/25

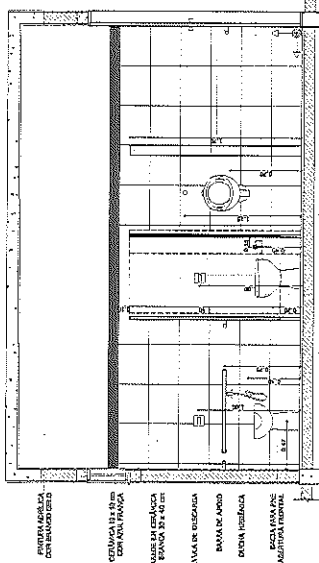

6 VISTA 1
ESCALA 1/25

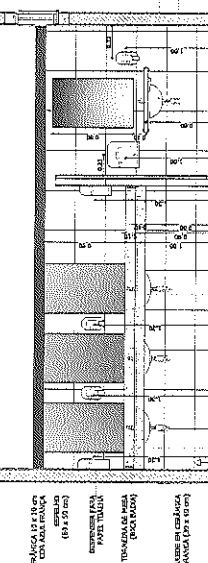

7 VISTA 2
ESCALA 1/25

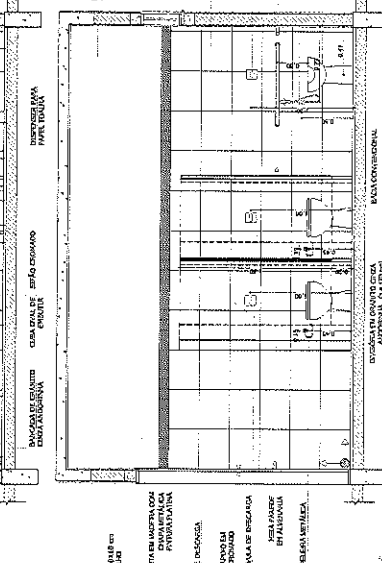

9 VISTA 4
ESCALA 1/25

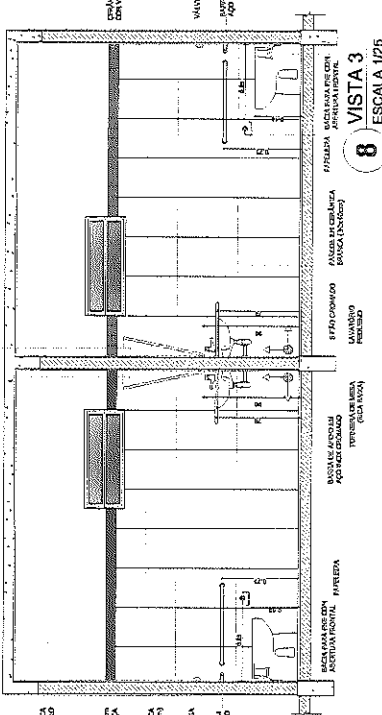

8 VISTA 3
ESCALA 1/25

ESCALAS:
1/25

PROJETO DE ARQUITETURA
ESCOLA 6 SALAS DE AULA

ARQ
19/23

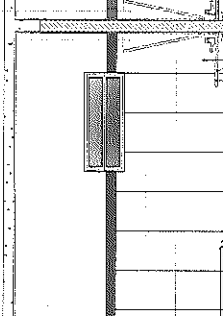

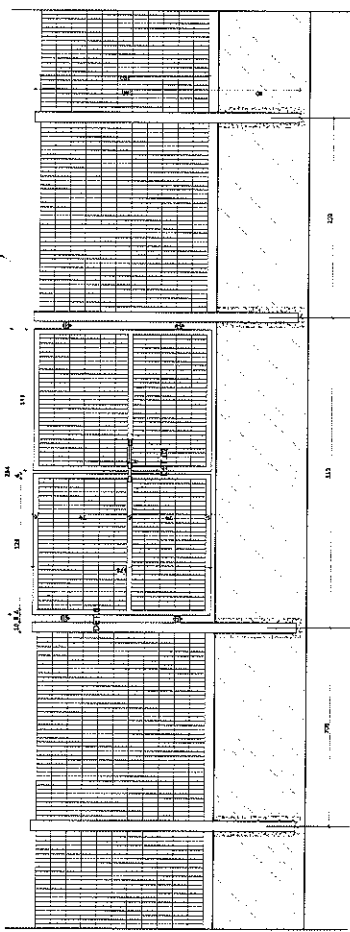

1 VISTA EXTERNA - PORTÃO ACESSO PEDESTRES
ESCALA 1/25

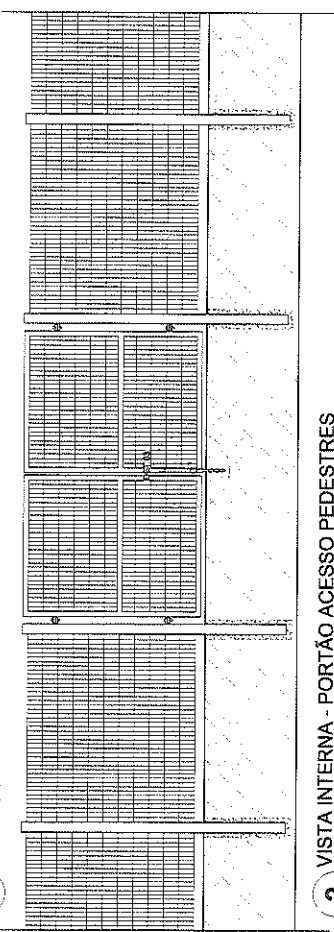

2 VISTA INTERNA - PORTÃO ACESSO PEDESTRES
ESCALA 1/25

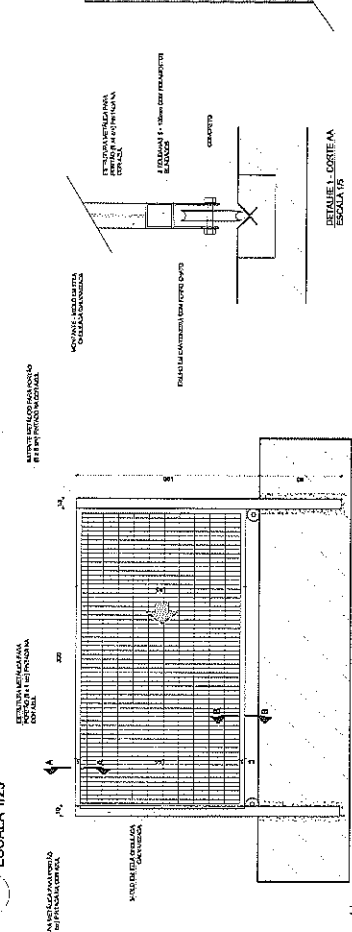

3 VISTA INTERNA - PORTÃO ACESSO VEICULOS
ESCALA 1/25

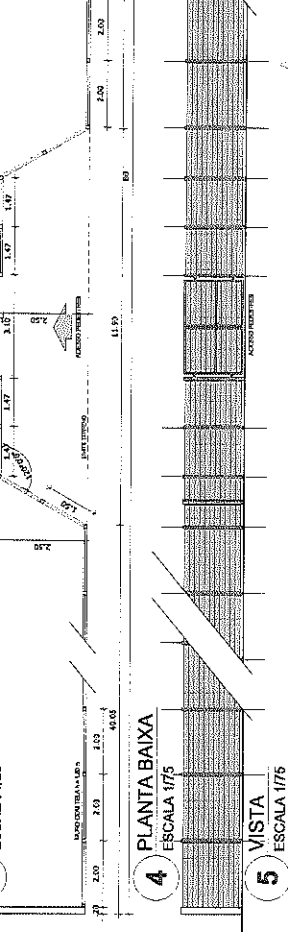

4 PLANTA BAIXA
ESCALA 1/75

5 VISTA
ESCALA 1/75

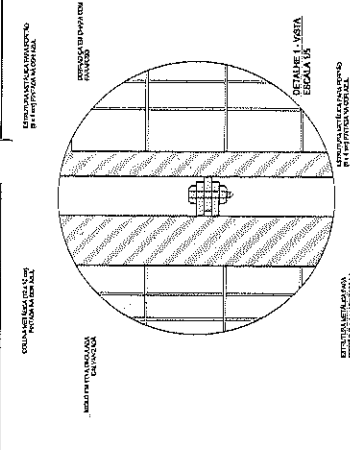

DETALHE 1 - VISTA
ESCALA 1/4

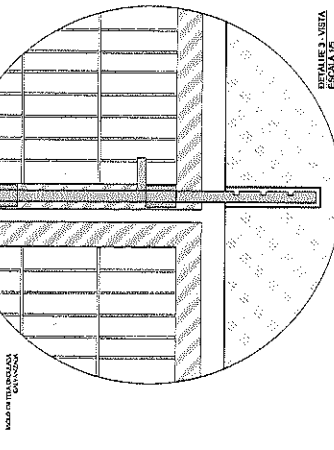

DETALHE 3 - VISTA
ESCALA 1/4

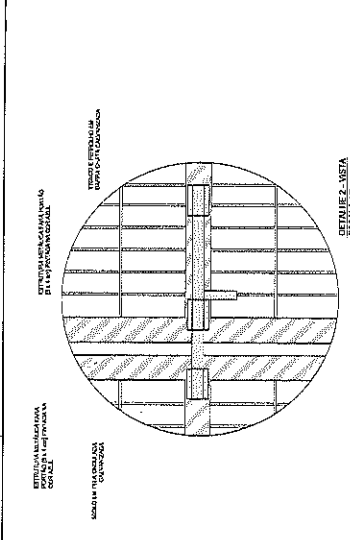

DETALHE 2 - VISTA
ESCALA 1/4

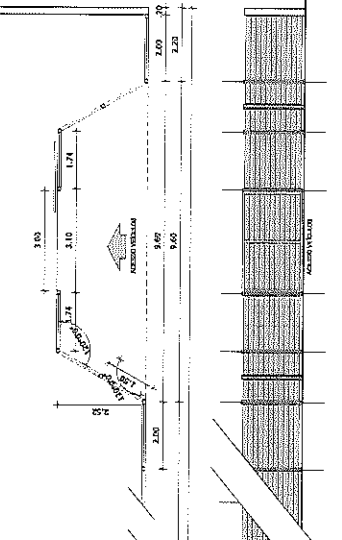
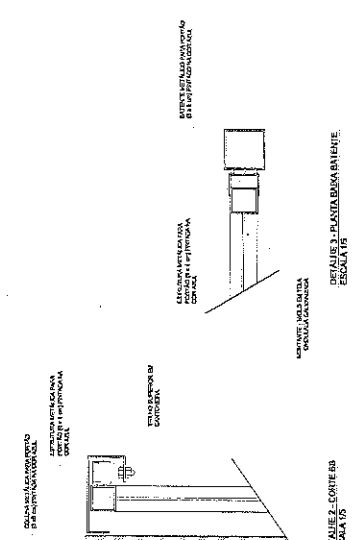

BRASIL
Ministério da Educação

PROJETO PADRÃO - FNDE

INICIADOR - UF: _____
PROFESSOR(A): _____
EDIFICIÓ: _____

PROFESSOR(A): _____
PROF. TÉCNICO: _____
CUI/UF: _____
CUI/UF: _____

ESCOLA 6 SALAS DE AULAS

PROJETO DE ARQUITETURA

DETALHAMENTO

PORTÕES DE ACESSO

GRADIL DE FECHAMENTO

ARQ

PROF. ARQ: _____
PROF. CIVIL: _____
PROF. INST. ARQ: _____

ANEXO: _____
FOLHA: _____
TOTAL: _____
Nº: 21/23

LEGENDA:

REVESTIMENTO DE PAREDE: _____

REVESTIMENTO DE TETO: _____

REVESTIMENTO DE PAVIMENTO: _____

REVESTIMENTO DE PORTÃO: _____

NOTAS:

1 - VERificar a NBR 13534 para detalhes de portas e janelas.

2 - VERificar a NBR 13534 para detalhes de portas e janelas.

3 - VERificar a NBR 13534 para detalhes de portas e janelas.

4 - VERificar a NBR 13534 para detalhes de portas e janelas.

5 - VERificar a NBR 13534 para detalhes de portas e janelas.

6 - VERificar a NBR 13534 para detalhes de portas e janelas.

7 - VERificar a NBR 13534 para detalhes de portas e janelas.

8 - VERificar a NBR 13534 para detalhes de portas e janelas.

9 - VERificar a NBR 13534 para detalhes de portas e janelas.

10 - VERificar a NBR 13534 para detalhes de portas e janelas.

OBSERVAÇÃO
 ESTE PROJETO NÃO ESTÁ
 INCLuíDO NO ESCOPO DO
 PROJETO PADRÃO FNDE
 DE 4 SALAS, PORTANTO O
 MESMO SERVIRÁ APENAS
 COMO SUGESTÃO.

PROJETO DE REFERÊNCIA

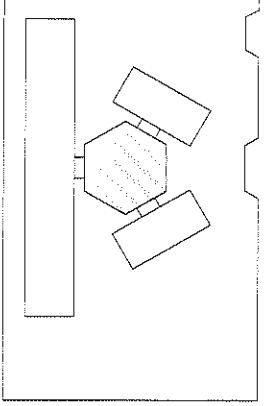

LEGENDA:	USO	USO	USO	USO	USO	USO	USO	USO	USO	USO
1	2	3	4	5	6	7	8	9	10	11
12	13	14	15	16	17	18	19	20	21	22
23	24	25	26	27	28	29	30	31	32	33
34	35	36	37	38	39	40	41	42	43	44

NOTAS

1. Este projeto foi desenvolvido para atender às necessidades de uma escola com 6 salas de aula e 1 sala de professores.
2. O projeto foi desenvolvido considerando as normas técnicas vigentes e as especificações do edital.
3. O projeto foi desenvolvido considerando as condições locais e as necessidades da comunidade.
4. O projeto foi desenvolvido considerando as condições de terreno e as necessidades da comunidade.
5. O projeto foi desenvolvido considerando as condições de terreno e as necessidades da comunidade.
6. O projeto foi desenvolvido considerando as condições de terreno e as necessidades da comunidade.
7. O projeto foi desenvolvido considerando as condições de terreno e as necessidades da comunidade.
8. O projeto foi desenvolvido considerando as condições de terreno e as necessidades da comunidade.
9. O projeto foi desenvolvido considerando as condições de terreno e as necessidades da comunidade.
10. O projeto foi desenvolvido considerando as condições de terreno e as necessidades da comunidade.
11. O projeto foi desenvolvido considerando as condições de terreno e as necessidades da comunidade.
12. O projeto foi desenvolvido considerando as condições de terreno e as necessidades da comunidade.
13. O projeto foi desenvolvido considerando as condições de terreno e as necessidades da comunidade.
14. O projeto foi desenvolvido considerando as condições de terreno e as necessidades da comunidade.
15. O projeto foi desenvolvido considerando as condições de terreno e as necessidades da comunidade.
16. O projeto foi desenvolvido considerando as condições de terreno e as necessidades da comunidade.
17. O projeto foi desenvolvido considerando as condições de terreno e as necessidades da comunidade.
18. O projeto foi desenvolvido considerando as condições de terreno e as necessidades da comunidade.
19. O projeto foi desenvolvido considerando as condições de terreno e as necessidades da comunidade.
20. O projeto foi desenvolvido considerando as condições de terreno e as necessidades da comunidade.
21. O projeto foi desenvolvido considerando as condições de terreno e as necessidades da comunidade.
22. O projeto foi desenvolvido considerando as condições de terreno e as necessidades da comunidade.
23. O projeto foi desenvolvido considerando as condições de terreno e as necessidades da comunidade.
24. O projeto foi desenvolvido considerando as condições de terreno e as necessidades da comunidade.
25. O projeto foi desenvolvido considerando as condições de terreno e as necessidades da comunidade.
26. O projeto foi desenvolvido considerando as condições de terreno e as necessidades da comunidade.
27. O projeto foi desenvolvido considerando as condições de terreno e as necessidades da comunidade.
28. O projeto foi desenvolvido considerando as condições de terreno e as necessidades da comunidade.
29. O projeto foi desenvolvido considerando as condições de terreno e as necessidades da comunidade.
30. O projeto foi desenvolvido considerando as condições de terreno e as necessidades da comunidade.
31. O projeto foi desenvolvido considerando as condições de terreno e as necessidades da comunidade.
32. O projeto foi desenvolvido considerando as condições de terreno e as necessidades da comunidade.
33. O projeto foi desenvolvido considerando as condições de terreno e as necessidades da comunidade.
34. O projeto foi desenvolvido considerando as condições de terreno e as necessidades da comunidade.
35. O projeto foi desenvolvido considerando as condições de terreno e as necessidades da comunidade.
36. O projeto foi desenvolvido considerando as condições de terreno e as necessidades da comunidade.
37. O projeto foi desenvolvido considerando as condições de terreno e as necessidades da comunidade.
38. O projeto foi desenvolvido considerando as condições de terreno e as necessidades da comunidade.
39. O projeto foi desenvolvido considerando as condições de terreno e as necessidades da comunidade.
40. O projeto foi desenvolvido considerando as condições de terreno e as necessidades da comunidade.
41. O projeto foi desenvolvido considerando as condições de terreno e as necessidades da comunidade.
42. O projeto foi desenvolvido considerando as condições de terreno e as necessidades da comunidade.
43. O projeto foi desenvolvido considerando as condições de terreno e as necessidades da comunidade.
44. O projeto foi desenvolvido considerando as condições de terreno e as necessidades da comunidade.



PROJETO PADRÃO - FNDE

MUNICÍPIO - UF: _____
 INScrição - Nº: _____
 Nº do Projeto: _____
 Nº do Edital: _____
 Nº do Edital: _____
 Nº do Edital: _____

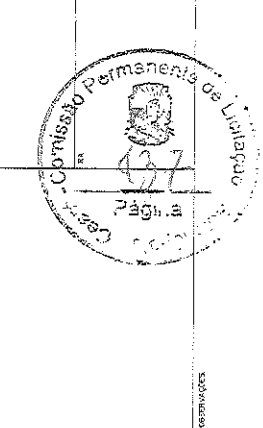

ESCOLA 6 SALAS DE AULA	
PROJETO DE ARQUITETURA	
FECHAMENTO PÁTIO COBERTO	
SUGESTÃO PARA REDES FIBRAS	
PLANTA BARRA E VISTAS	
ARQ	
PROJETA	22/23

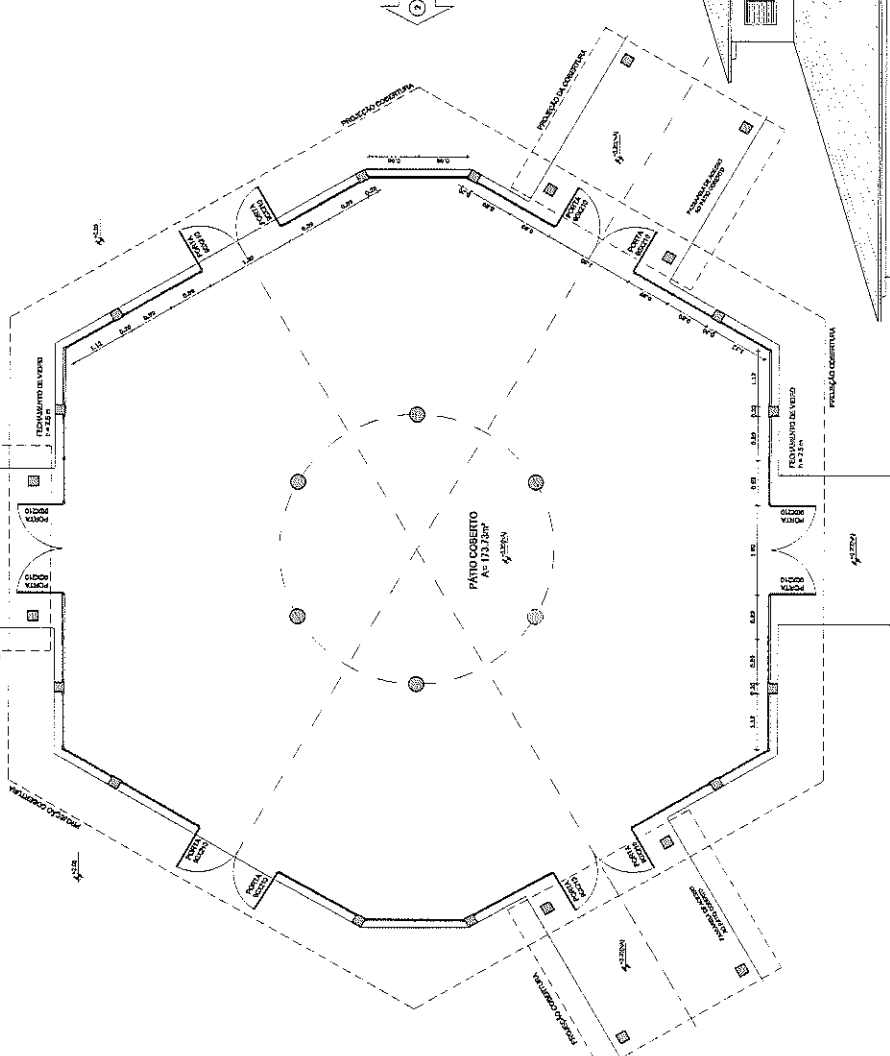

1 PLANTA BAIXA
 ESCALA 1/50

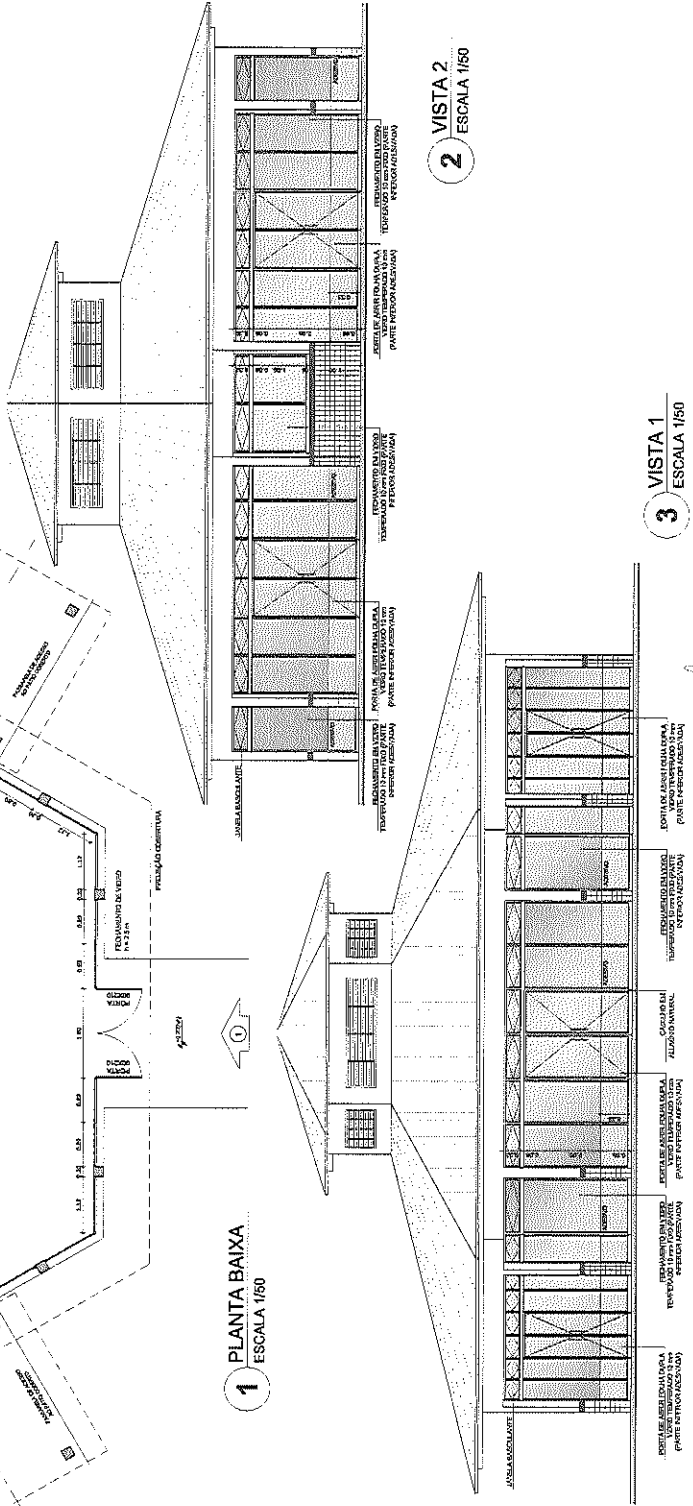

2 VISTA 2
 ESCALA 1/50

3 VISTA 1
 ESCALA 1/50

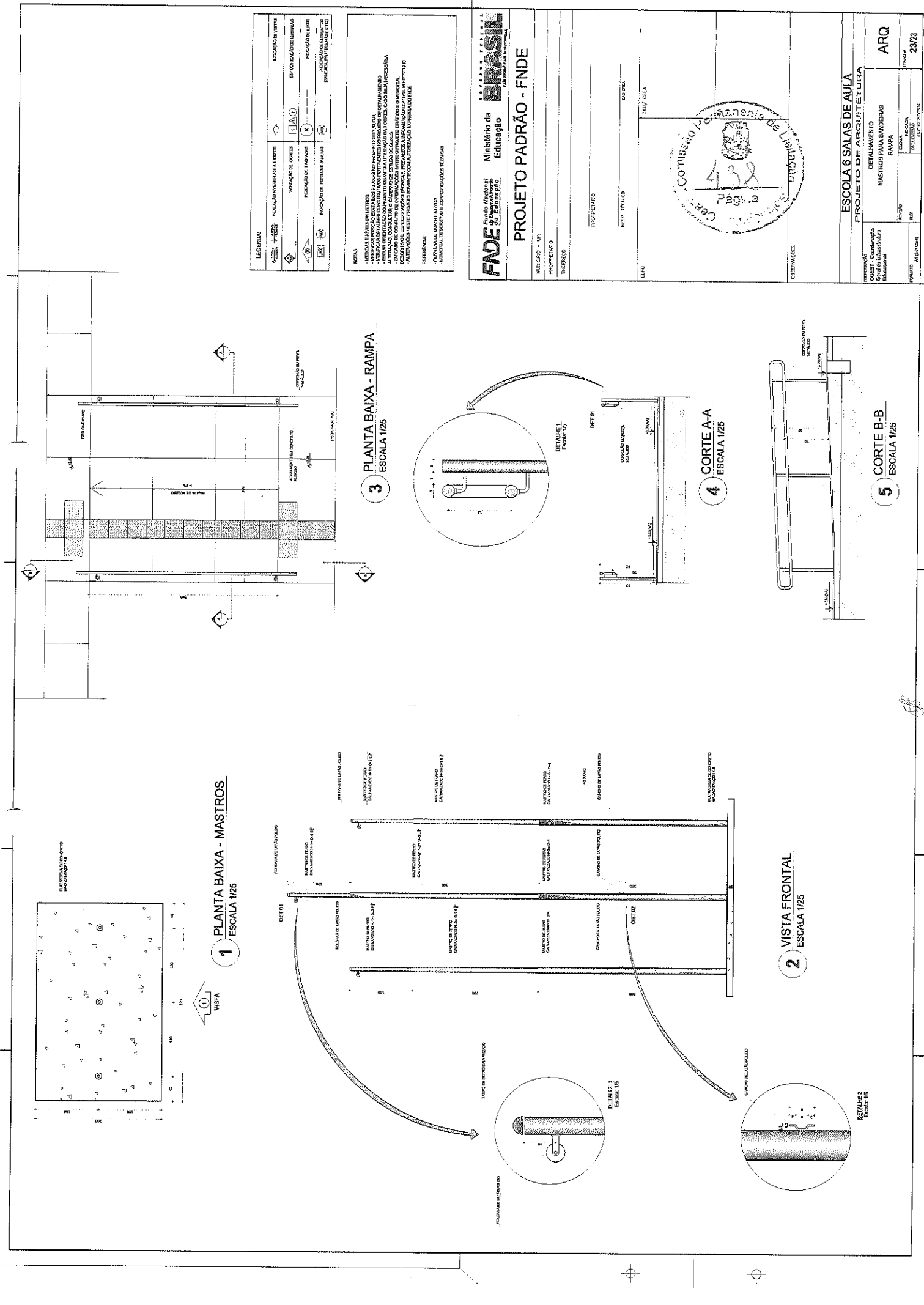

LEGENDA	REDAÇÃO INTERVISTA E CORTE	REDAÇÃO DE CORTES	REDAÇÃO DE MONTAGEM	REDAÇÃO DE DETALHES	REDAÇÃO DE PLANOS	REDAÇÃO DE TÍTULOS
(Symbol)	(Symbol)	(Symbol)	(Symbol)	(Symbol)	(Symbol)	(Symbol)

NOTAS

- VERIFICAR AS DIMENSÕES DE PROJETO COM O PROJETO EXECUTIVO.
- VERIFICAR AS DIMENSÕES DE PROJETO COM O PROJETO EXECUTIVO.
- VERIFICAR AS DIMENSÕES DE PROJETO COM O PROJETO EXECUTIVO.
- VERIFICAR AS DIMENSÕES DE PROJETO COM O PROJETO EXECUTIVO.
- VERIFICAR AS DIMENSÕES DE PROJETO COM O PROJETO EXECUTIVO.

REVISÃO

PLANTA DE CORTES E DETALHES

FADE Fundação de Amparo à Pesquisa do Estado de São Paulo

Ministério da Educação

BRASIL

Projeto Padrão - FNDE

MATERIAL	PROFESSOR	TRABALHO	PROFESSOR	TRABALHO
PROFESSOR	PROFESSOR	PROFESSOR	PROFESSOR	PROFESSOR
PROFESSOR	PROFESSOR	PROFESSOR	PROFESSOR	PROFESSOR

ESCALA 6 SALAS DE AULA

PROJETO DE ARQUITETURA

ARQ

23/73





MAPA DE LOCALIZAÇÃO

Longitude: 39° 0' 32" Oeste

Latitude: 5° 43' 35" Sul

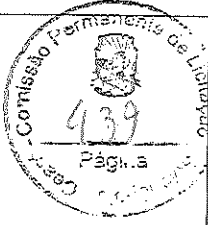
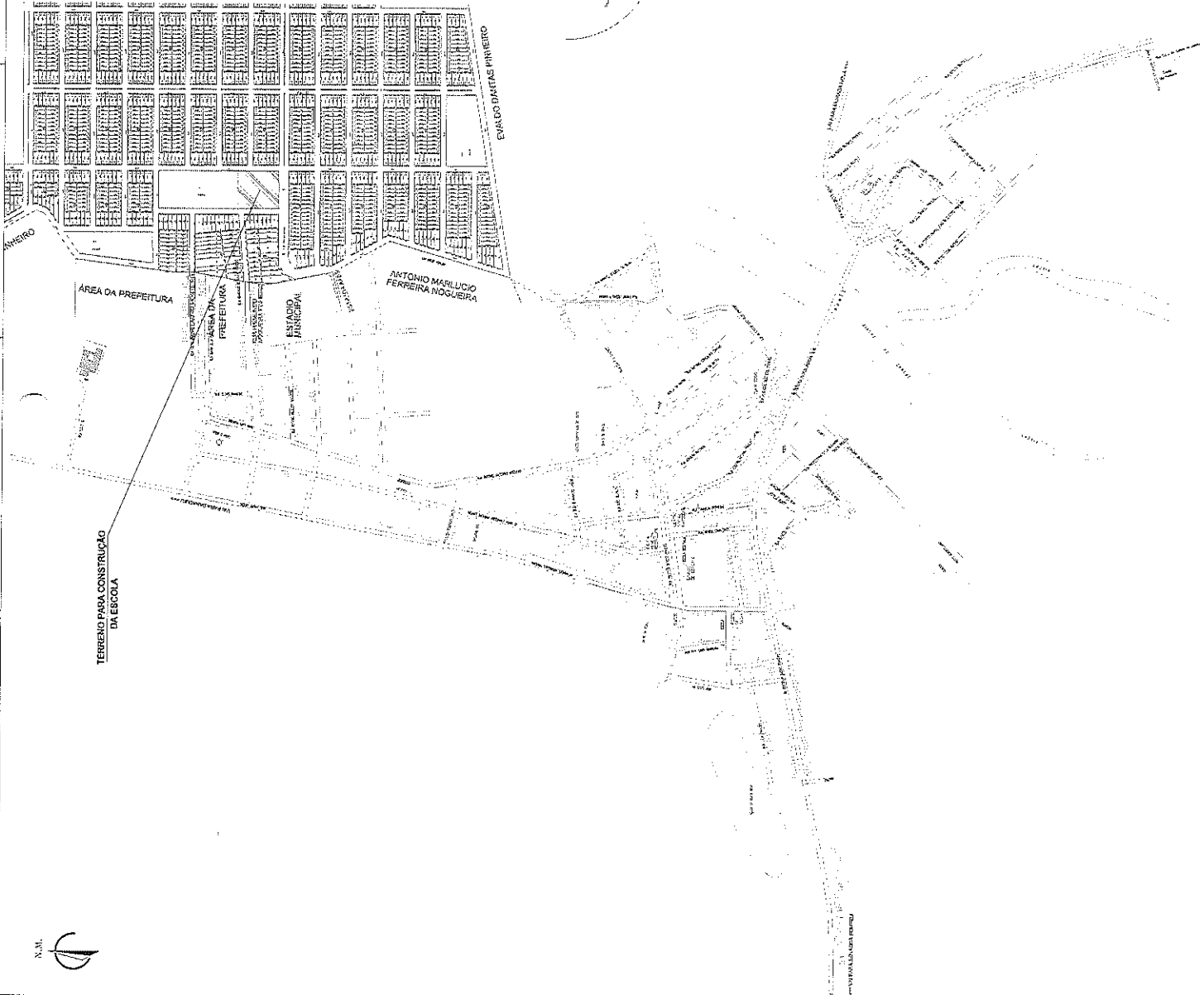
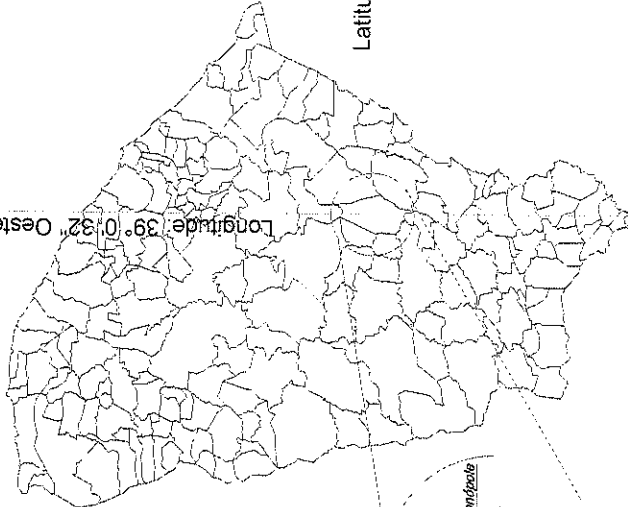

PREFEITURA MUNICIPAL DE SOLODÓPÓLEIS		0101	01/04
LEVANTAMENTO TOPOGRÁFICO PARA CONSERVAÇÃO DE BARRAGENS E OBRAS DE INFRAESTRUTURA DE SOLODÓPÓLEIS			
MAPA DE LOCALIZAÇÃO DO TERREIRO			
DATA:	ELABORADO POR:	PROJETADO POR:	PROJETO EXECUTIVO:
PROJETO:	ANÁLISE E ELABORAÇÃO DE PROJETO:	PROJETO:	PROJETO:
PROJETO:	PROJETO:	PROJETO:	PROJETO:
PROJETO:	PROJETO:	PROJETO:	PROJETO:
PROJETO:	PROJETO:	PROJETO:	PROJETO:

EFEITURA

RUA LAURO MONTEIRO

ÁREA DA PREFEITURA

RUA RAIMUNDO NOGUEIRA

ESTADIO MUNICIPAL

ESTRADA ANIBÉ



Plan I

Plan J

Plan K

Plan L

Plan M

Plan N

Plan O



APROVAÇÃO

PREFEITURA MUNICIPAL DE SOCORRÓ

LEVANTAMENTO TOPOGRÁFICO PARA CONSTRUÇÃO DE ESCOLA EM SUAS PARCELAS DE LICITAÇÃO DE SOCORRÓ

PLANTA DE GRUAÇÃO DO TERRENO

0001 02/04

AB

SECRETARIA MUNICIPAL DE LICITAÇÃO

SECRETARIA MUNICIPAL DE EDUCAÇÃO

SECRETARIA MUNICIPAL DE SAÚDE

SECRETARIA MUNICIPAL DE CULTURA

SECRETARIA MUNICIPAL DE DESENVOLVIMENTO ECONÔMICO

SECRETARIA MUNICIPAL DE PLANEJAMENTO E FINANÇAS

SECRETARIA MUNICIPAL DE TRANSPORTES E INFRAESTRUTURA

SECRETARIA MUNICIPAL DE TRIBUTOS

SECRETARIA MUNICIPAL DE URBANISMO

SECRETARIA MUNICIPAL DE ZONEAMENTO URBANO



Administrative header containing project name 'LEVANTAMENTO PLANIMÉTRICO', registration number '0304', and various institutional logos.

Table with 7 columns and 7 rows of numerical data, likely representing area or distance measurements for a specific section of the plot.

Table with 7 columns and 7 rows of numerical data, similar to the first table but for a different section.

Table with 7 columns and 7 rows of numerical data, similar to the previous tables.

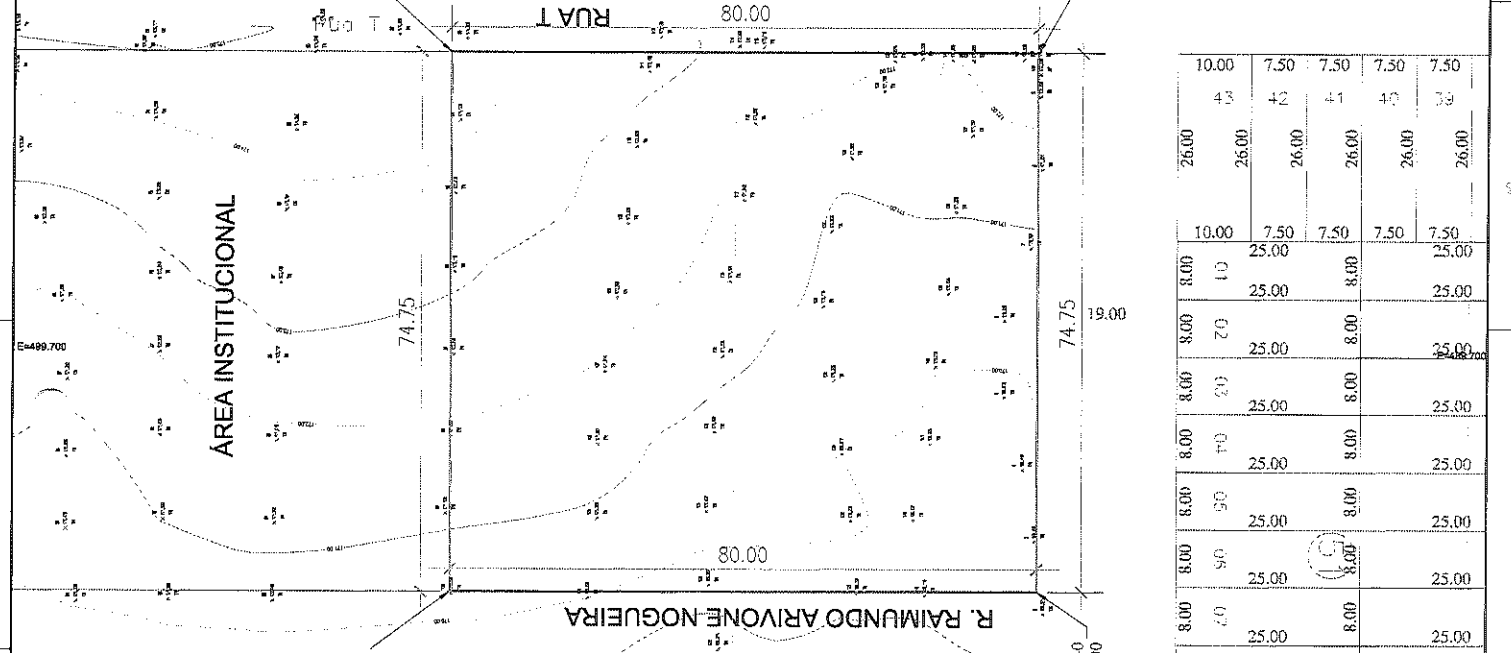
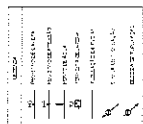

Table with 7 columns and 7 rows of numerical data, located at the bottom left of the drawing.

Table with 7 columns and 7 rows of numerical data, located at the bottom center of the drawing.

Table with 7 columns and 7 rows of numerical data, located at the bottom right of the drawing.

Vertical text labels: 'E. 499667 440 N. 9367258 820' and 'CP. AIRTON MAIA NOGUEIRA'.



Este projeto foi elaborado em conformidade com as normas da ABNT NBR 12238/92 e NBR 12239/92, bem como com as normas da ABNT NBR 12240/92 e NBR 12241/92, para a elaboração de projetos de arquitetura de interiores e exteriores, respectivamente.

FINE
Fundação de Iniciação e Desenvolvimento da Criança

Ministério da Educação
BRASIL

PROJETO PADRÃO - FNDE

ESCOLA S SALAS DE ÁGUA
PROJETO PADRÃO - FNDE

ESCALA 1:100

PROJETO: 01/03

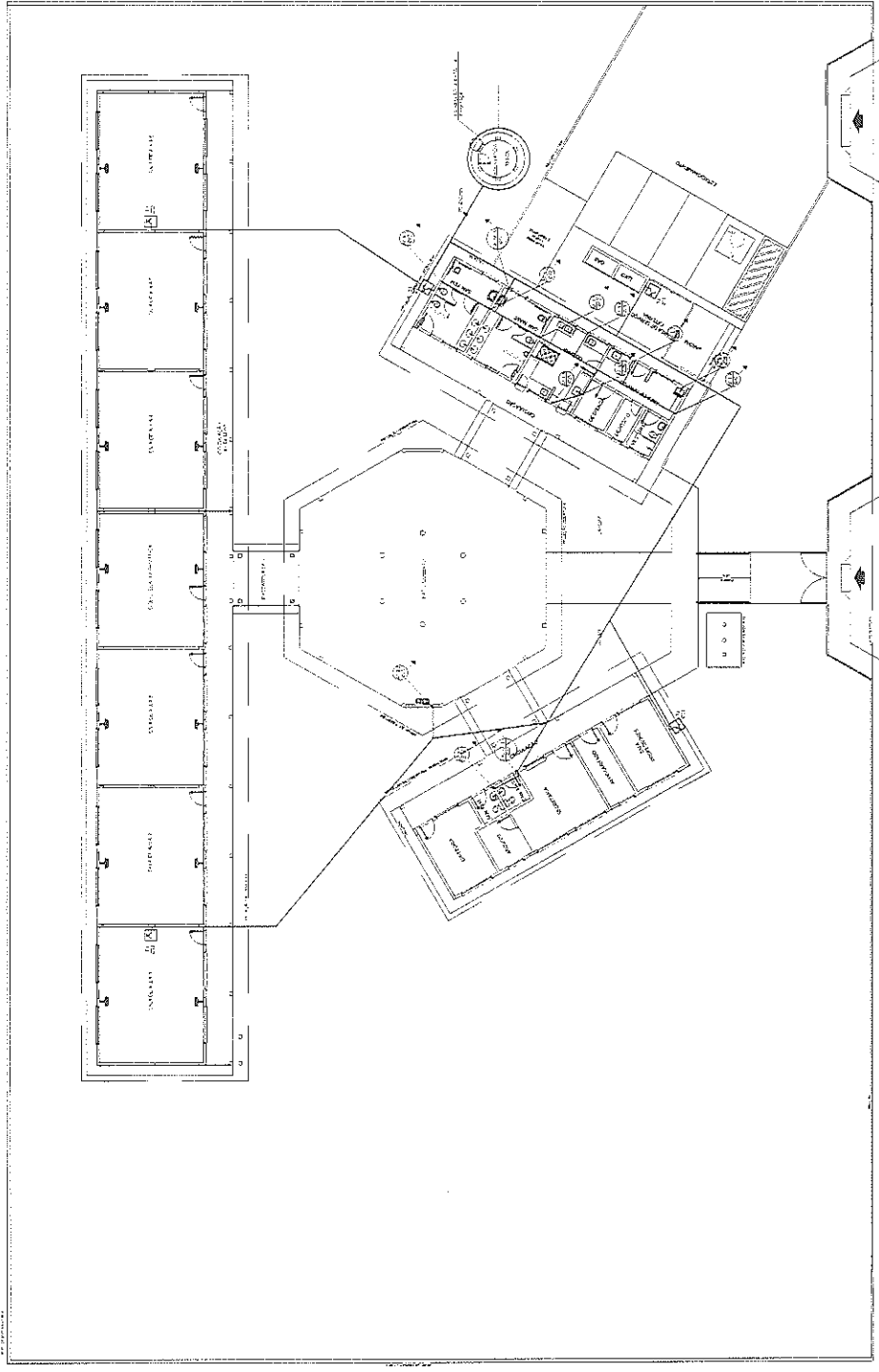

1 PLANTA BAIXA - ÁGUA FRIA
 ESCALA 1:100



LEGENDA	
PA	PROTEÇÃO DE QUARTA
PP	ALUMINIO PERFILADO
PT	PORTA DE ALUMINIO
PI	PORTA DE MADEIRA
PIV	PORTA DE VIDRO
PIV	PORTA DE VIDRO
PIV	PORTA DE VIDRO
PIV	PORTA DE VIDRO
PIV	PORTA DE VIDRO
PIV	PORTA DE VIDRO
PIV	PORTA DE VIDRO

ESCALA: 1:50
 1 - PORTA DE ALUMINIO
 2 - PORTA DE MADEIRA
 3 - PORTA DE VIDRO
 4 - PORTA DE VIDRO
 5 - PORTA DE VIDRO
 6 - PORTA DE VIDRO
 7 - PORTA DE VIDRO
 8 - PORTA DE VIDRO
 9 - PORTA DE VIDRO
 10 - PORTA DE VIDRO
 11 - PORTA DE VIDRO
 12 - PORTA DE VIDRO
 13 - PORTA DE VIDRO
 14 - PORTA DE VIDRO
 15 - PORTA DE VIDRO
 16 - PORTA DE VIDRO
 17 - PORTA DE VIDRO
 18 - PORTA DE VIDRO
 19 - PORTA DE VIDRO
 20 - PORTA DE VIDRO
 21 - PORTA DE VIDRO
 22 - PORTA DE VIDRO
 23 - PORTA DE VIDRO
 24 - PORTA DE VIDRO
 25 - PORTA DE VIDRO
 26 - PORTA DE VIDRO
 27 - PORTA DE VIDRO
 28 - PORTA DE VIDRO
 29 - PORTA DE VIDRO
 30 - PORTA DE VIDRO
 31 - PORTA DE VIDRO
 32 - PORTA DE VIDRO
 33 - PORTA DE VIDRO
 34 - PORTA DE VIDRO
 35 - PORTA DE VIDRO
 36 - PORTA DE VIDRO
 37 - PORTA DE VIDRO
 38 - PORTA DE VIDRO
 39 - PORTA DE VIDRO
 40 - PORTA DE VIDRO
 41 - PORTA DE VIDRO
 42 - PORTA DE VIDRO
 43 - PORTA DE VIDRO
 44 - PORTA DE VIDRO
 45 - PORTA DE VIDRO
 46 - PORTA DE VIDRO
 47 - PORTA DE VIDRO
 48 - PORTA DE VIDRO
 49 - PORTA DE VIDRO
 50 - PORTA DE VIDRO
 51 - PORTA DE VIDRO
 52 - PORTA DE VIDRO
 53 - PORTA DE VIDRO
 54 - PORTA DE VIDRO
 55 - PORTA DE VIDRO
 56 - PORTA DE VIDRO
 57 - PORTA DE VIDRO
 58 - PORTA DE VIDRO
 59 - PORTA DE VIDRO
 60 - PORTA DE VIDRO
 61 - PORTA DE VIDRO
 62 - PORTA DE VIDRO
 63 - PORTA DE VIDRO
 64 - PORTA DE VIDRO
 65 - PORTA DE VIDRO
 66 - PORTA DE VIDRO
 67 - PORTA DE VIDRO
 68 - PORTA DE VIDRO
 69 - PORTA DE VIDRO
 70 - PORTA DE VIDRO
 71 - PORTA DE VIDRO
 72 - PORTA DE VIDRO
 73 - PORTA DE VIDRO
 74 - PORTA DE VIDRO
 75 - PORTA DE VIDRO
 76 - PORTA DE VIDRO
 77 - PORTA DE VIDRO
 78 - PORTA DE VIDRO
 79 - PORTA DE VIDRO
 80 - PORTA DE VIDRO
 81 - PORTA DE VIDRO
 82 - PORTA DE VIDRO
 83 - PORTA DE VIDRO
 84 - PORTA DE VIDRO
 85 - PORTA DE VIDRO
 86 - PORTA DE VIDRO
 87 - PORTA DE VIDRO
 88 - PORTA DE VIDRO
 89 - PORTA DE VIDRO
 90 - PORTA DE VIDRO
 91 - PORTA DE VIDRO
 92 - PORTA DE VIDRO
 93 - PORTA DE VIDRO
 94 - PORTA DE VIDRO
 95 - PORTA DE VIDRO
 96 - PORTA DE VIDRO
 97 - PORTA DE VIDRO
 98 - PORTA DE VIDRO
 99 - PORTA DE VIDRO
 100 - PORTA DE VIDRO

ESCALA: 1:50
 1 - PORTA DE ALUMINIO
 2 - PORTA DE MADEIRA
 3 - PORTA DE VIDRO
 4 - PORTA DE VIDRO
 5 - PORTA DE VIDRO
 6 - PORTA DE VIDRO
 7 - PORTA DE VIDRO
 8 - PORTA DE VIDRO
 9 - PORTA DE VIDRO
 10 - PORTA DE VIDRO
 11 - PORTA DE VIDRO
 12 - PORTA DE VIDRO
 13 - PORTA DE VIDRO
 14 - PORTA DE VIDRO
 15 - PORTA DE VIDRO
 16 - PORTA DE VIDRO
 17 - PORTA DE VIDRO
 18 - PORTA DE VIDRO
 19 - PORTA DE VIDRO
 20 - PORTA DE VIDRO
 21 - PORTA DE VIDRO
 22 - PORTA DE VIDRO
 23 - PORTA DE VIDRO
 24 - PORTA DE VIDRO
 25 - PORTA DE VIDRO
 26 - PORTA DE VIDRO
 27 - PORTA DE VIDRO
 28 - PORTA DE VIDRO
 29 - PORTA DE VIDRO
 30 - PORTA DE VIDRO
 31 - PORTA DE VIDRO
 32 - PORTA DE VIDRO
 33 - PORTA DE VIDRO
 34 - PORTA DE VIDRO
 35 - PORTA DE VIDRO
 36 - PORTA DE VIDRO
 37 - PORTA DE VIDRO
 38 - PORTA DE VIDRO
 39 - PORTA DE VIDRO
 40 - PORTA DE VIDRO
 41 - PORTA DE VIDRO
 42 - PORTA DE VIDRO
 43 - PORTA DE VIDRO
 44 - PORTA DE VIDRO
 45 - PORTA DE VIDRO
 46 - PORTA DE VIDRO
 47 - PORTA DE VIDRO
 48 - PORTA DE VIDRO
 49 - PORTA DE VIDRO
 50 - PORTA DE VIDRO
 51 - PORTA DE VIDRO
 52 - PORTA DE VIDRO
 53 - PORTA DE VIDRO
 54 - PORTA DE VIDRO
 55 - PORTA DE VIDRO
 56 - PORTA DE VIDRO
 57 - PORTA DE VIDRO
 58 - PORTA DE VIDRO
 59 - PORTA DE VIDRO
 60 - PORTA DE VIDRO
 61 - PORTA DE VIDRO
 62 - PORTA DE VIDRO
 63 - PORTA DE VIDRO
 64 - PORTA DE VIDRO
 65 - PORTA DE VIDRO
 66 - PORTA DE VIDRO
 67 - PORTA DE VIDRO
 68 - PORTA DE VIDRO
 69 - PORTA DE VIDRO
 70 - PORTA DE VIDRO
 71 - PORTA DE VIDRO
 72 - PORTA DE VIDRO
 73 - PORTA DE VIDRO
 74 - PORTA DE VIDRO
 75 - PORTA DE VIDRO
 76 - PORTA DE VIDRO
 77 - PORTA DE VIDRO
 78 - PORTA DE VIDRO
 79 - PORTA DE VIDRO
 80 - PORTA DE VIDRO
 81 - PORTA DE VIDRO
 82 - PORTA DE VIDRO
 83 - PORTA DE VIDRO
 84 - PORTA DE VIDRO
 85 - PORTA DE VIDRO
 86 - PORTA DE VIDRO
 87 - PORTA DE VIDRO
 88 - PORTA DE VIDRO
 89 - PORTA DE VIDRO
 90 - PORTA DE VIDRO
 91 - PORTA DE VIDRO
 92 - PORTA DE VIDRO
 93 - PORTA DE VIDRO
 94 - PORTA DE VIDRO
 95 - PORTA DE VIDRO
 96 - PORTA DE VIDRO
 97 - PORTA DE VIDRO
 98 - PORTA DE VIDRO
 99 - PORTA DE VIDRO
 100 - PORTA DE VIDRO

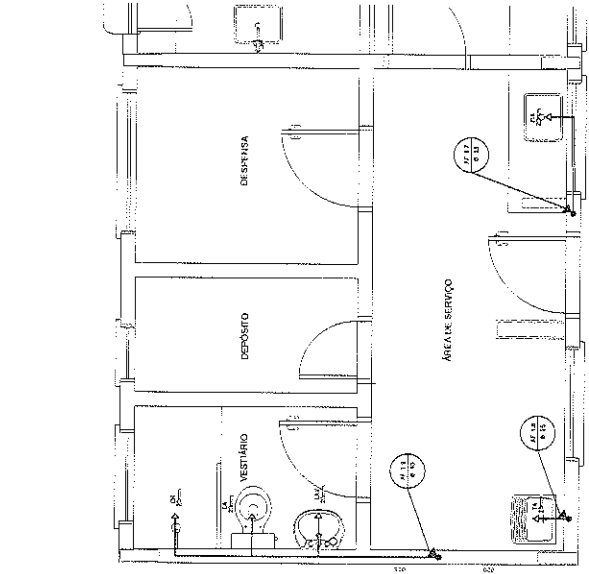

1 COZINHA - PLANTA BAIXA
 ESCALA 1/25

3 ÁREA DE SERVIÇO E VESTIÁRIO - PLANTA BAIXA
 ESCALA 1/25

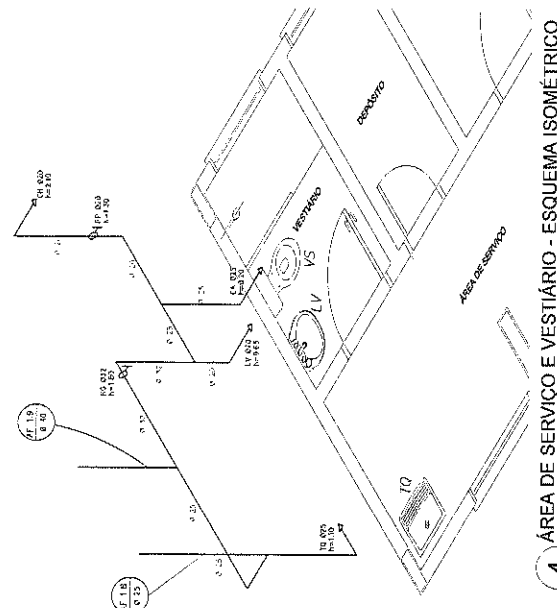

2 COZINHA - ESQUEMA ISOMÉTRICO
 ESCALA 1/25

4 ÁREA DE SERVIÇO E VESTIÁRIO - ESQUEMA ISOMÉTRICO
 ESCALA 1/25

FNDE Fundação Nacional do Desenvolvimento Educacional
 Ministério da Educação

PROJETO PADRÃO - FNDE

PROJETO: UN...
 INTERIORS...
 DISCIPLINA: ...
 DATA: ...

BRASIL

Comissão Permanente de ...

ESCALA: 1:50

PROJETO: UN...
 INTERIORS...
 DISCIPLINA: ...
 DATA: ...

ESCOLA 6 SALAS DE AULA
PROJETO HIDROSANITÁRIO
 INSTALAÇÕES DE ÁGUA FRIA
 PLANTAS HIDRÁULICAS
 ESCOPO DE OBRAS

PROJETO: UN...
 INTERIORS...
 DISCIPLINA: ...
 DATA: ...

PROJETO: UN...
 INTERIORS...
 DISCIPLINA: ...
 DATA: ...

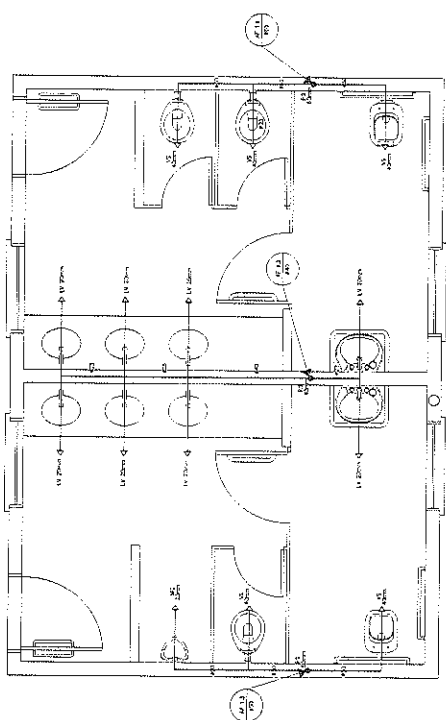

1 PLANTA BAIXA - SANITÁRIOS ALUNOS
ESCALA 1/20

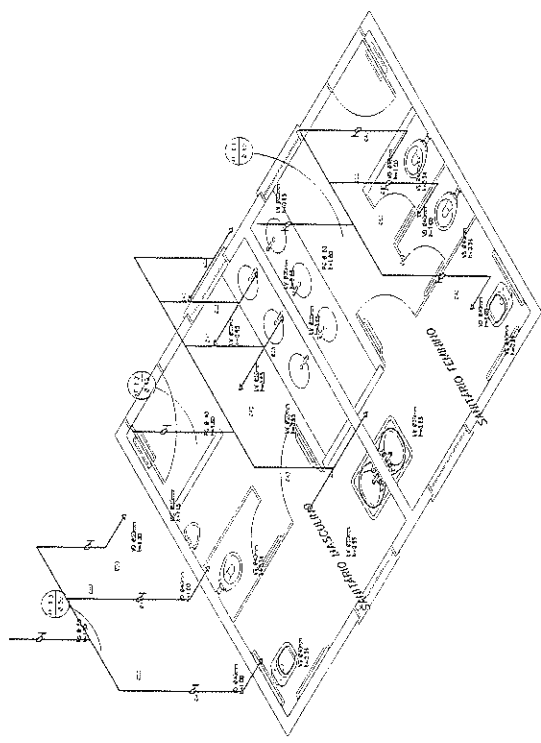

2 ESQUEMA ISOMÉTRICO - SANITÁRIOS ALUNOS
ESCALA 1/20

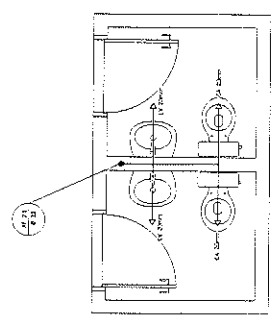

3 PLANTA BAIXA - SANITÁRIOS ADMINISTRATIVO
ESCALA 1/20

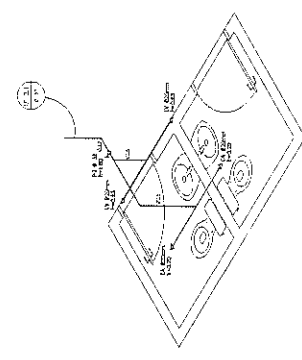

4 ESQUEMA ISOMÉTRICO - SANITÁRIOS ADMINISTRATIVO
ESCALA 1/20

LEGENDA	
(S)	SANITÁRIOS
(U)	UTILIDADES
(C)	COZINHA
(A)	ÁREA DE SERVIÇO
(V)	VESTIBULO
(P)	PORTA
(T)	TUBO
(L)	LINHA DE TUBAGEM
(M)	MURO
(F)	FLORES
(V)	VIGIA
(L)	LUMINÁRIA
(D)	DESMANCO
(E)	ESCALA
(S)	SINALETA
(R)	REDE
(P)	PORTA
(M)	MURO
(L)	LUMINÁRIA
(D)	DESMANCO
(E)	ESCALA
(S)	SINALETA
(R)	REDE

FADE Faculdade de Arquitetura e Urbanismo
UNIVERSIDADE FEDERAL DE SÃO CARLOS

Ministério de Educação

PROJETO PADRÃO - FNDE

ALUNO: _____
 Nº: _____
 TURMA: _____
 DATA: _____
 PROFESSOR: _____
 Nº: _____
 TURMA: _____

ESCOLA 6 SALAS DE AULA
 PROJETO PADRÃO
 PLANOS DE ALINHAMENTO
 PLANOS DE ALINHAMENTO
 PLANOS DE ALINHAMENTO

FAG

03/03



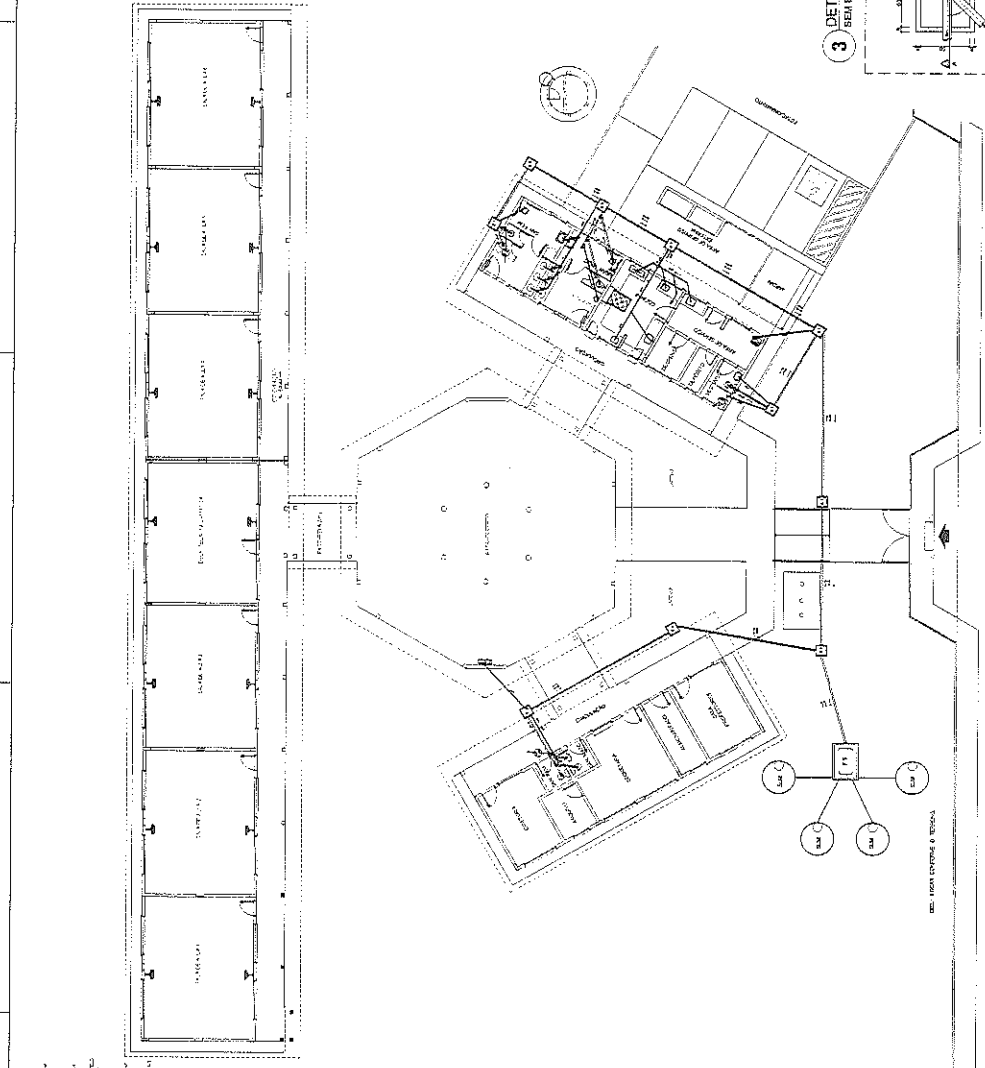

1 PLANTA BAIXA - REDE DE ESCOTO
ESCALA 1/100

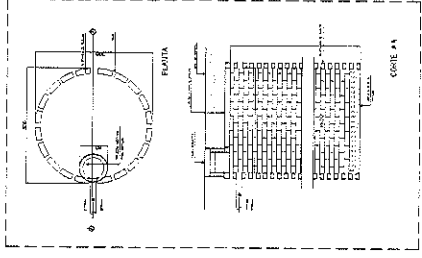

5 DETALHE - FOSSA SÊPTICA
SEM ESCALA

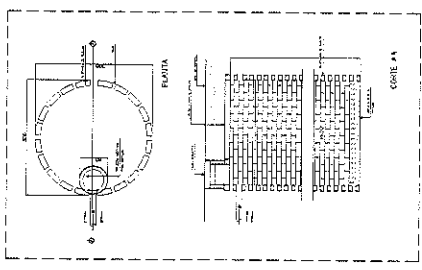

2 DETALHE - SUMIDOURO
SEM ESCALA

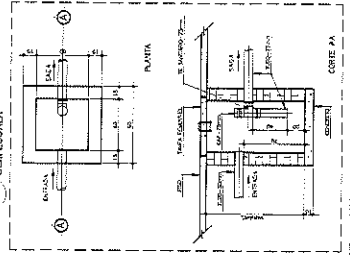

3 DETALHE - CAIXA DE GORDURA SIFONADA
SEM ESCALA

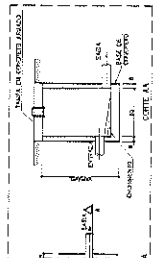

4 DETALHE - CAIXA DE INSPEÇÃO
SEM ESCALA

FADE Faculdade de Arquitetura e Urbanismo
BRASIL Universidade Federal do Rio de Janeiro

PROJETO PADRÃO - FNDE

ALUNO: ...
DISCIPLINA: ...
PROFESSOR: ...
DATA: ...

ESCOLA 6 SALAS DE AULA
PROJETO MECANICAMENTE SANEADO

REDE DE ESCOTO
PLANTA BAIXA

HEG
01/02



FADE Fundação de Amparo à Pesquisa do Estado de São Paulo
BRASIL Ministério da Educação
PROJETO PADRAO - FINDE

ESCALA DE SALAS DE AULA
BLOCOS DE SERVIÇO E ADMINISTRATIVO

HEG

0002

LEGENDA

- 1.00 - ESCALAS
- 1.01 - ESCALAS
- 1.02 - ESCALAS
- 1.03 - ESCALAS
- 1.04 - ESCALAS
- 1.05 - ESCALAS
- 1.06 - ESCALAS
- 1.07 - ESCALAS
- 1.08 - ESCALAS
- 1.09 - ESCALAS
- 1.10 - ESCALAS
- 1.11 - ESCALAS
- 1.12 - ESCALAS
- 1.13 - ESCALAS
- 1.14 - ESCALAS
- 1.15 - ESCALAS
- 1.16 - ESCALAS
- 1.17 - ESCALAS
- 1.18 - ESCALAS
- 1.19 - ESCALAS
- 1.20 - ESCALAS

NOTA: ESCALAS DE SERVIÇO E ADMINISTRATIVO

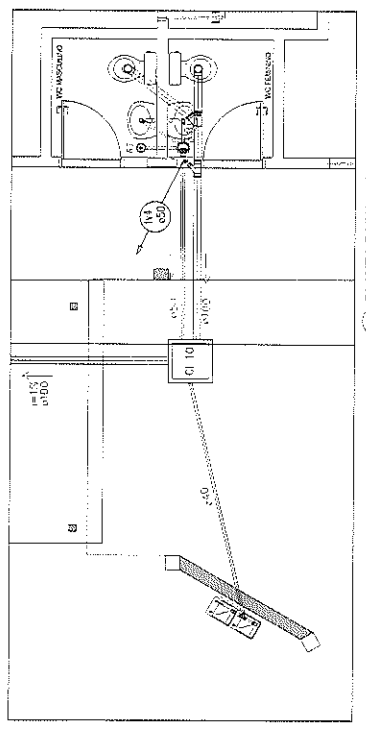

2 PLANTA BAIXA - BLOCO ADMINISTRATIVO
ESCALA 1/100

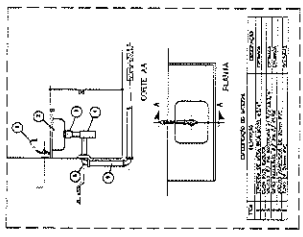

* DETALHE - PIA DA COZINHA
SEM ESCALA

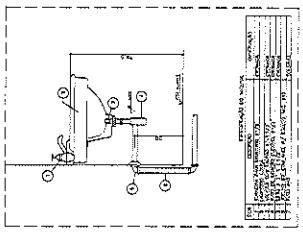

* DETALHE - LAVATÓRIO
SEM ESCALA

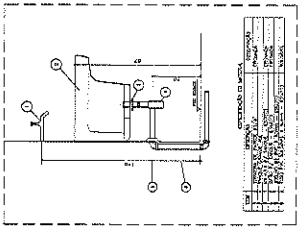

* DETALHE - TANQUE
SEM ESCALA

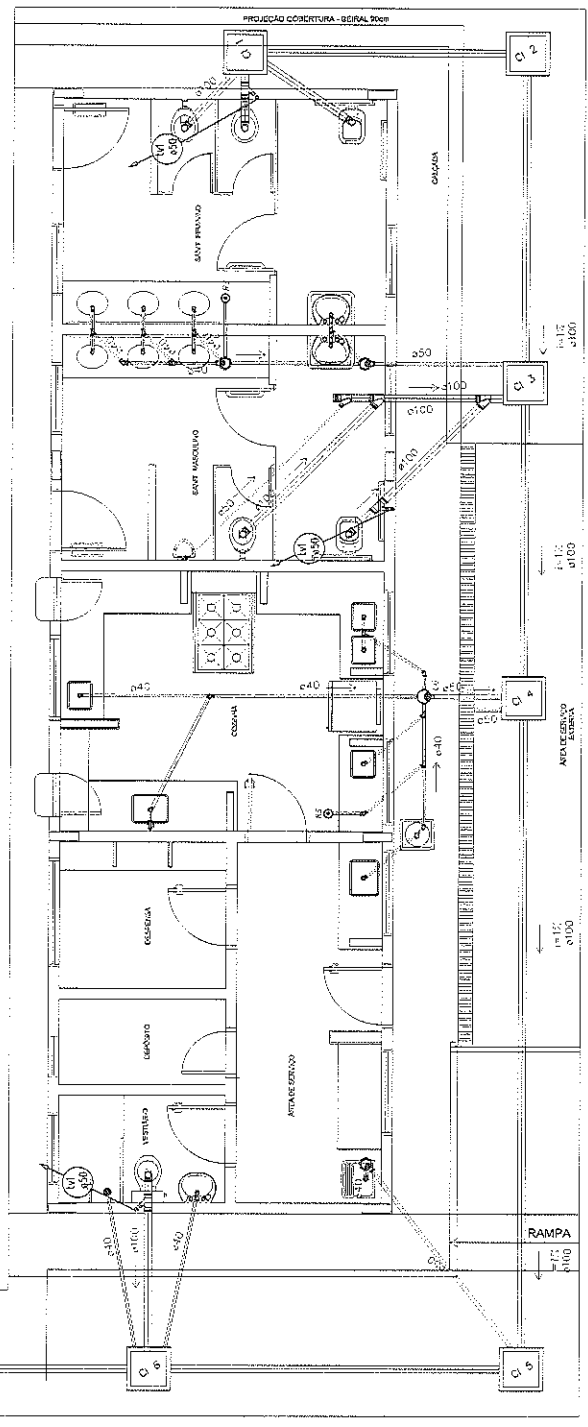

1 PLANTA BAIXA - BLOCO DE SERVIÇO
ESCALA 1/100

Architectural drawing showing detailed floor plans and technical specifications for the school project. The main drawing is the 'Planta Baixa - Bloco de Serviço' (Scale 1:100), which includes a kitchen, laboratory, classrooms, and administrative areas. It features various rooms such as 'COZINHA', 'LABORATÓRIO', 'SALA DE AULA', 'SALA DE REUNIÃO', 'SALA DE ESTUDO', 'SALA DE ALMOÇO', 'SALA DE LANCHE', 'SALA DE ESPORTE', 'SALA DE MÚSICA', 'SALA DE DANÇA', 'SALA DE TEATRO', 'SALA DE CINEMA', 'SALA DE JOGOS', 'SALA DE LEITURA', 'SALA DE ARTE', 'SALA DE MATEMÁTICA', 'SALA DE CIÊNCIAS', 'SALA DE HISTÓRIA', 'SALA DE GEOGRAFIA', 'SALA DE PORTUGUÊS', 'SALA DE INGLÊS', 'SALA DE FRANCÊS', 'SALA DE ESPANHOL', 'SALA DE ITALIANO', 'SALA DE ALEMÃO', 'SALA DE JAPONÊS', 'SALA DE COREANO', 'SALA DE HINGALÊS', 'SALA DE ARABÊS', 'SALA DE HEBRAICO', 'SALA DE GREGO', 'SALA DE LATIM', 'SALA DE GREGO ANTIGO', 'SALA DE GREGO MODERNO', 'SALA DE ITALIANO ANTIGO', 'SALA DE ITALIANO MODERNO', 'SALA DE FRANCÊS ANTIGO', 'SALA DE FRANCÊS MODERNO', 'SALA DE ESPANHOL ANTIGO', 'SALA DE ESPANHOL MODERNO', 'SALA DE PORTUGUÊS ANTIGO', 'SALA DE PORTUGUÊS MODERNO', 'SALA DE INGLÊS ANTIGO', 'SALA DE INGLÊS MODERNO', 'SALA DE FRANCÊS ANTIGO', 'SALA DE FRANCÊS MODERNO', 'SALA DE ESPANHOL ANTIGO', 'SALA DE ESPANHOL MODERNO', 'SALA DE PORTUGUÊS ANTIGO', 'SALA DE PORTUGUÊS MODERNO'. The drawing also includes a 'Rampa' (Ramp) and a 'Projecção Cobertura - Geral 2000'. Three detailed drawings (1:100 scale) are provided for the kitchen sink, laboratory sink, and tank, each with a table of materials and technical specifications. The drawing is titled 'Projeto Padrão - Finde' and is part of the 'Escola Salas de Aula' project. It is a standard project for the 'Fundação de Amparo à Pesquisa do Estado de São Paulo' (FAPEESP) and is used for the 'Projeto Padrão - Finde' (Standard Project - Final) for the 'Escola Salas de Aula' (School Classrooms) project. The drawing is a standard project for the 'Fundação de Amparo à Pesquisa do Estado de São Paulo' (FAPEESP) and is used for the 'Projeto Padrão - Finde' (Standard Project - Final) for the 'Escola Salas de Aula' (School Classrooms) project. The drawing is a standard project for the 'Fundação de Amparo à Pesquisa do Estado de São Paulo' (FAPEESP) and is used for the 'Projeto Padrão - Finde' (Standard Project - Final) for the 'Escola Salas de Aula' (School Classrooms) project.

FADE Fundação de Amparo à Pesquisa do Estado de São Paulo
Sistema de Financiamento de Projetos
PROJETO PADRÃO - FINDE

1. OBJETIVO	
2. RESUMO	
3. FUNDAMENTAÇÃO	
4. OBJETIVOS	
5. METODOLOGIA	
6. RESULTADOS	
7. CONCLUSÃO	
8. REFERÊNCIAS BIBLIOGRÁFICAS	
9. ANEXOS	

SECRETARIA DE RECURSOS DE APOIO
FUNDAÇÃO DE AMPARO À PESQUISA DO ESTADO DE SÃO PAULO
AV. PAULISTA, 1561 - JARDIM PAULISTA - SÃO PAULO - SP, 01301-900
FONE: (011) 3091-3800 FAX: (011) 3091-3800
CNPJ: 07.742.283/0001-80

Projeto nº: _____
Formulário nº: _____
Data: _____/_____/_____
ELE _____
UBS04 _____

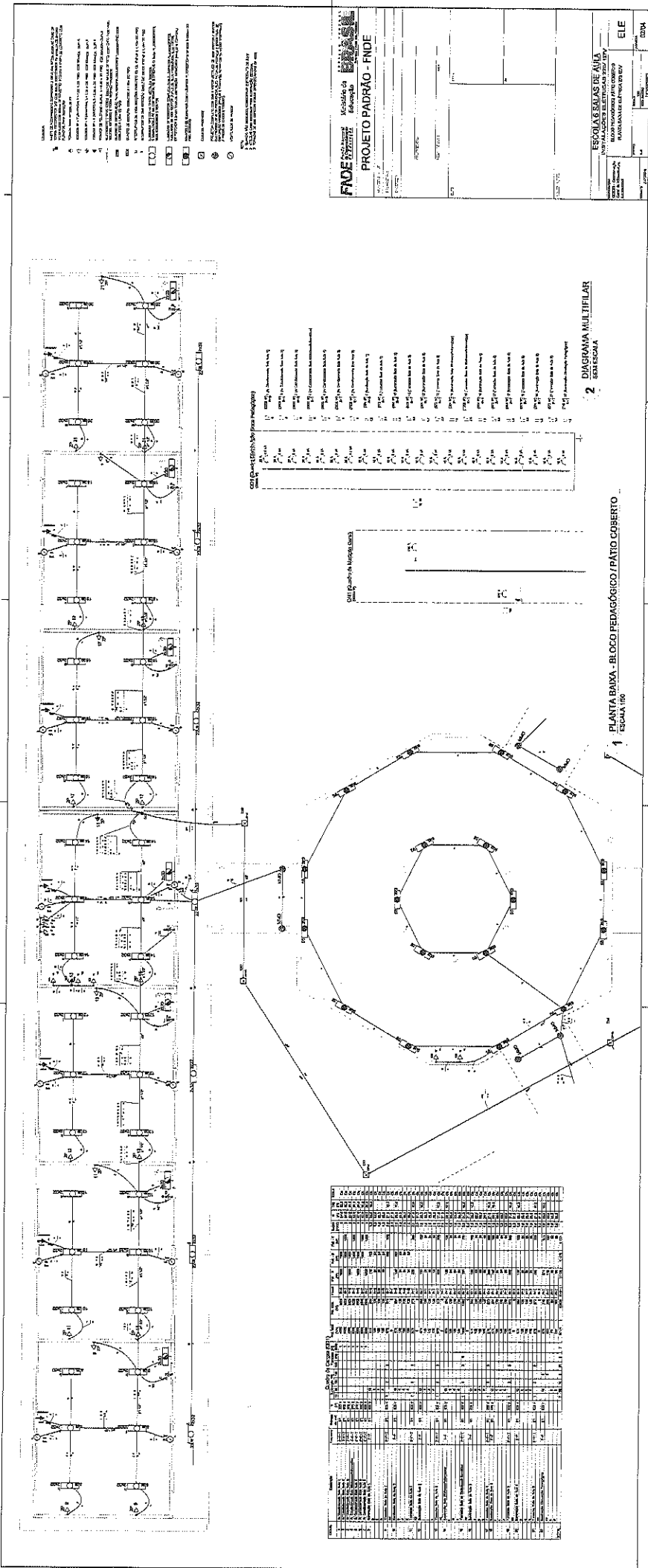

RECAPITULACÃO	
DESCRIÇÃO	QUANTIDADE
1. Sala de aula	24
2. Sala de leitura	2
3. Sala de informática	2
4. Sala de música	2
5. Sala de artes	2
6. Sala de vídeo	2
7. Sala de atividades	2
8. Sala de reuniões	2
9. Sala de administração	2
10. Sala de direção	2
11. Sala de coordenação	2
12. Sala de professores	2
13. Sala de apoio	2
14. Sala de apoio técnico	2
15. Sala de apoio administrativo	2
16. Sala de apoio pedagógico	2
17. Sala de apoio psicológico	2
18. Sala de apoio social	2
19. Sala de apoio econômico	2
20. Sala de apoio jurídico	2
21. Sala de apoio político	2
22. Sala de apoio cultural	2
23. Sala de apoio esportivo	2
24. Sala de apoio recreativo	2
25. Sala de apoio alimentar	2
26. Sala de apoio higiênico	2
27. Sala de apoio sanitário	2
28. Sala de apoio de limpeza	2
29. Sala de apoio de conservação	2
30. Sala de apoio de segurança	2
31. Sala de apoio de manutenção	2
32. Sala de apoio de reparação	2
33. Sala de apoio de substituição	2
34. Sala de apoio de reposição	2
35. Sala de apoio de reposição de estoque	2
36. Sala de apoio de reposição de materiais	2
37. Sala de apoio de reposição de equipamentos	2
38. Sala de apoio de reposição de mobiliário	2
39. Sala de apoio de reposição de energia	2
40. Sala de apoio de reposição de água	2
41. Sala de apoio de reposição de gás	2
42. Sala de apoio de reposição de internet	2
43. Sala de apoio de reposição de telefone	2
44. Sala de apoio de reposição de e-mail	2
45. Sala de apoio de reposição de site	2
46. Sala de apoio de reposição de rede	2
47. Sala de apoio de reposição de software	2
48. Sala de apoio de reposição de hardware	2
49. Sala de apoio de reposição de periféricos	2
50. Sala de apoio de reposição de acessórios	2

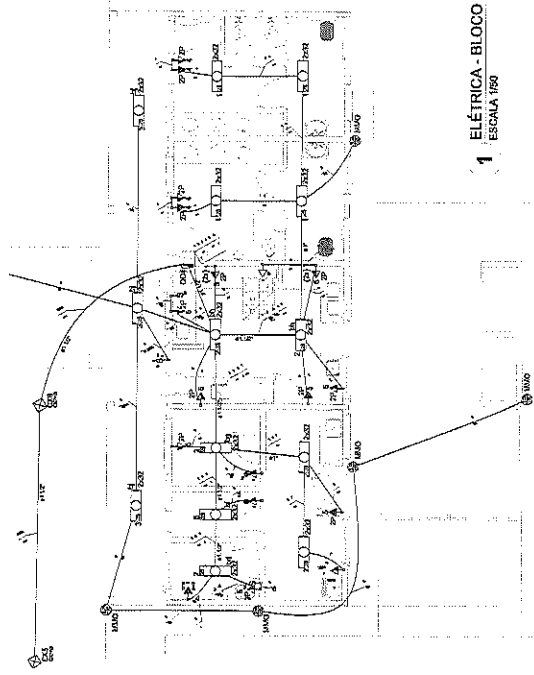

1 ELÉTRICA - BLOCO DE SERVIÇO
ESCALA 1:50

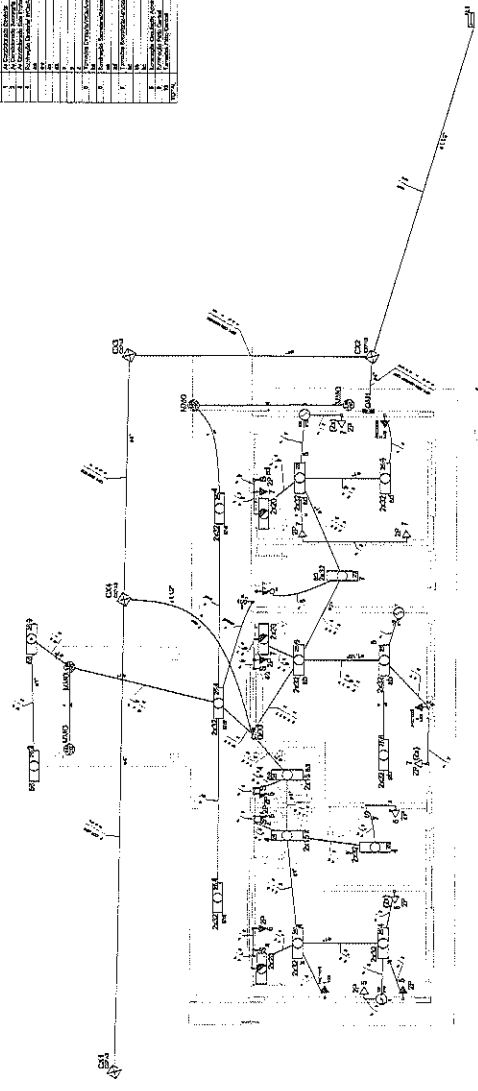

3 ELÉTRICA - BLOCO ADMINISTRATIVO
ESCALA 1:50

Quantidade de Cargas (cont.)

Descrição	Quantidade	Valor	Unidade
Iluminação	100	100	VA
Tomadas	50	50	VA
Chuveiros	2	2000	VA
Ar Condicionado	1	1000	VA
Equipamentos	1	1000	VA
Total	154	2800	VA

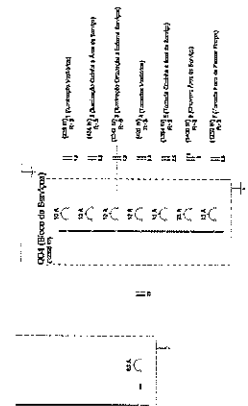

2 DIAGRAMA MULTIFILAR
SEM ESCALA

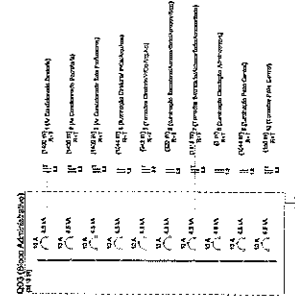

4 DIAGRAMA MULTIFILAR
SEM ESCALA

- LEGENDA
- 1. LÍNEA DE TENSÃO
 - 2. LÍNEA DE NEUTRO
 - 3. LÍNEA DE TERRA
 - 4. LÍNEA DE TENSÃO
 - 5. LÍNEA DE NEUTRO
 - 6. LÍNEA DE TERRA
 - 7. LÍNEA DE TENSÃO
 - 8. LÍNEA DE NEUTRO
 - 9. LÍNEA DE TERRA
 - 10. LÍNEA DE TENSÃO
 - 11. LÍNEA DE NEUTRO
 - 12. LÍNEA DE TERRA
 - 13. LÍNEA DE TENSÃO
 - 14. LÍNEA DE NEUTRO
 - 15. LÍNEA DE TERRA
 - 16. LÍNEA DE TENSÃO
 - 17. LÍNEA DE NEUTRO
 - 18. LÍNEA DE TERRA
 - 19. LÍNEA DE TENSÃO
 - 20. LÍNEA DE NEUTRO
 - 21. LÍNEA DE TERRA
 - 22. LÍNEA DE TENSÃO
 - 23. LÍNEA DE NEUTRO
 - 24. LÍNEA DE TERRA
 - 25. LÍNEA DE TENSÃO
 - 26. LÍNEA DE NEUTRO
 - 27. LÍNEA DE TERRA
 - 28. LÍNEA DE TENSÃO
 - 29. LÍNEA DE NEUTRO
 - 30. LÍNEA DE TERRA
 - 31. LÍNEA DE TENSÃO
 - 32. LÍNEA DE NEUTRO
 - 33. LÍNEA DE TERRA
 - 34. LÍNEA DE TENSÃO
 - 35. LÍNEA DE NEUTRO
 - 36. LÍNEA DE TERRA
 - 37. LÍNEA DE TENSÃO
 - 38. LÍNEA DE NEUTRO
 - 39. LÍNEA DE TERRA
 - 40. LÍNEA DE TENSÃO
 - 41. LÍNEA DE NEUTRO
 - 42. LÍNEA DE TERRA
 - 43. LÍNEA DE TENSÃO
 - 44. LÍNEA DE NEUTRO
 - 45. LÍNEA DE TERRA
 - 46. LÍNEA DE TENSÃO
 - 47. LÍNEA DE NEUTRO
 - 48. LÍNEA DE TERRA
 - 49. LÍNEA DE TENSÃO
 - 50. LÍNEA DE NEUTRO
 - 51. LÍNEA DE TERRA
 - 52. LÍNEA DE TENSÃO
 - 53. LÍNEA DE NEUTRO
 - 54. LÍNEA DE TERRA
 - 55. LÍNEA DE TENSÃO
 - 56. LÍNEA DE NEUTRO
 - 57. LÍNEA DE TERRA
 - 58. LÍNEA DE TENSÃO
 - 59. LÍNEA DE NEUTRO
 - 60. LÍNEA DE TERRA
 - 61. LÍNEA DE TENSÃO
 - 62. LÍNEA DE NEUTRO
 - 63. LÍNEA DE TERRA
 - 64. LÍNEA DE TENSÃO
 - 65. LÍNEA DE NEUTRO
 - 66. LÍNEA DE TERRA
 - 67. LÍNEA DE TENSÃO
 - 68. LÍNEA DE NEUTRO
 - 69. LÍNEA DE TERRA
 - 70. LÍNEA DE TENSÃO
 - 71. LÍNEA DE NEUTRO
 - 72. LÍNEA DE TERRA
 - 73. LÍNEA DE TENSÃO
 - 74. LÍNEA DE NEUTRO
 - 75. LÍNEA DE TERRA
 - 76. LÍNEA DE TENSÃO
 - 77. LÍNEA DE NEUTRO
 - 78. LÍNEA DE TERRA
 - 79. LÍNEA DE TENSÃO
 - 80. LÍNEA DE NEUTRO
 - 81. LÍNEA DE TERRA
 - 82. LÍNEA DE TENSÃO
 - 83. LÍNEA DE NEUTRO
 - 84. LÍNEA DE TERRA
 - 85. LÍNEA DE TENSÃO
 - 86. LÍNEA DE NEUTRO
 - 87. LÍNEA DE TERRA
 - 88. LÍNEA DE TENSÃO
 - 89. LÍNEA DE NEUTRO
 - 90. LÍNEA DE TERRA
 - 91. LÍNEA DE TENSÃO
 - 92. LÍNEA DE NEUTRO
 - 93. LÍNEA DE TERRA
 - 94. LÍNEA DE TENSÃO
 - 95. LÍNEA DE NEUTRO
 - 96. LÍNEA DE TERRA
 - 97. LÍNEA DE TENSÃO
 - 98. LÍNEA DE NEUTRO
 - 99. LÍNEA DE TERRA
 - 100. LÍNEA DE TENSÃO
 - 101. LÍNEA DE NEUTRO
 - 102. LÍNEA DE TERRA
 - 103. LÍNEA DE TENSÃO
 - 104. LÍNEA DE NEUTRO
 - 105. LÍNEA DE TERRA
 - 106. LÍNEA DE TENSÃO
 - 107. LÍNEA DE NEUTRO
 - 108. LÍNEA DE TERRA
 - 109. LÍNEA DE TENSÃO
 - 110. LÍNEA DE NEUTRO
 - 111. LÍNEA DE TERRA
 - 112. LÍNEA DE TENSÃO
 - 113. LÍNEA DE NEUTRO
 - 114. LÍNEA DE TERRA
 - 115. LÍNEA DE TENSÃO
 - 116. LÍNEA DE NEUTRO
 - 117. LÍNEA DE TERRA
 - 118. LÍNEA DE TENSÃO
 - 119. LÍNEA DE NEUTRO
 - 120. LÍNEA DE TERRA
 - 121. LÍNEA DE TENSÃO
 - 122. LÍNEA DE NEUTRO
 - 123. LÍNEA DE TERRA
 - 124. LÍNEA DE TENSÃO
 - 125. LÍNEA DE NEUTRO
 - 126. LÍNEA DE TERRA
 - 127. LÍNEA DE TENSÃO
 - 128. LÍNEA DE NEUTRO
 - 129. LÍNEA DE TERRA
 - 130. LÍNEA DE TENSÃO
 - 131. LÍNEA DE NEUTRO
 - 132. LÍNEA DE TERRA
 - 133. LÍNEA DE TENSÃO
 - 134. LÍNEA DE NEUTRO
 - 135. LÍNEA DE TERRA
 - 136. LÍNEA DE TENSÃO
 - 137. LÍNEA DE NEUTRO
 - 138. LÍNEA DE TERRA
 - 139. LÍNEA DE TENSÃO
 - 140. LÍNEA DE NEUTRO
 - 141. LÍNEA DE TERRA
 - 142. LÍNEA DE TENSÃO
 - 143. LÍNEA DE NEUTRO
 - 144. LÍNEA DE TERRA
 - 145. LÍNEA DE TENSÃO
 - 146. LÍNEA DE NEUTRO
 - 147. LÍNEA DE TERRA
 - 148. LÍNEA DE TENSÃO
 - 149. LÍNEA DE NEUTRO
 - 150. LÍNEA DE TERRA

FADE Faculdade de Engenharia e Arquitetura do Estado - FEAPE
 Ministério da Educação
PROJETO PADRÃO - FINE

ESCALA: 1:50

ESCOLA B SALAS DE AULA
 INSTALAÇÃO DE ELÉTRICA - PLANO 2/27

PLANTA BAIXA DE ELÉTRICA - PLANO 2/27

ELE

Projeto nº: 03/04



- LEGENDA**
- 1 - PARTE DE ATERRAMENTO CONDUZIDA POR CABOS DE FIBRA OPTICA, COM O OBJETIVO DE CONDUZIR A ENERGIA DA BATERIA DE BATERIAS PARA A BATERIA DE BATERIAS, PARA A BATERIA DE BATERIAS.
 - 2 - TAMPA PARA ANTENA DE TV
 - 3 - TAMPA DE TUBO DE FIBRA OPTICA - COMPANHA ODEA
 - 4 - TAMPA DE TUBO DE FIBRA OPTICA - COMPANHA ODEA
 - 5 - TAMPA DE TUBO DE FIBRA OPTICA - COMPANHA ODEA
 - 6 - TAMPA DE TUBO DE FIBRA OPTICA - COMPANHA ODEA
 - 7 - TAMPA DE TUBO DE FIBRA OPTICA - COMPANHA ODEA
 - 8 - TAMPA DE TUBO DE FIBRA OPTICA - COMPANHA ODEA
 - 9 - TAMPA DE TUBO DE FIBRA OPTICA - COMPANHA ODEA
 - 10 - TAMPA DE TUBO DE FIBRA OPTICA - COMPANHA ODEA
 - 11 - TAMPA DE TUBO DE FIBRA OPTICA - COMPANHA ODEA
 - 12 - TAMPA DE TUBO DE FIBRA OPTICA - COMPANHA ODEA
 - 13 - TAMPA DE TUBO DE FIBRA OPTICA - COMPANHA ODEA
 - 14 - TAMPA DE TUBO DE FIBRA OPTICA - COMPANHA ODEA
 - 15 - TAMPA DE TUBO DE FIBRA OPTICA - COMPANHA ODEA
 - 16 - TAMPA DE TUBO DE FIBRA OPTICA - COMPANHA ODEA
 - 17 - TAMPA DE TUBO DE FIBRA OPTICA - COMPANHA ODEA
 - 18 - TAMPA DE TUBO DE FIBRA OPTICA - COMPANHA ODEA
 - 19 - TAMPA DE TUBO DE FIBRA OPTICA - COMPANHA ODEA
 - 20 - TAMPA DE TUBO DE FIBRA OPTICA - COMPANHA ODEA
 - 21 - TAMPA DE TUBO DE FIBRA OPTICA - COMPANHA ODEA
 - 22 - TAMPA DE TUBO DE FIBRA OPTICA - COMPANHA ODEA
 - 23 - TAMPA DE TUBO DE FIBRA OPTICA - COMPANHA ODEA
 - 24 - TAMPA DE TUBO DE FIBRA OPTICA - COMPANHA ODEA
 - 25 - TAMPA DE TUBO DE FIBRA OPTICA - COMPANHA ODEA
 - 26 - TAMPA DE TUBO DE FIBRA OPTICA - COMPANHA ODEA
 - 27 - TAMPA DE TUBO DE FIBRA OPTICA - COMPANHA ODEA
 - 28 - TAMPA DE TUBO DE FIBRA OPTICA - COMPANHA ODEA
 - 29 - TAMPA DE TUBO DE FIBRA OPTICA - COMPANHA ODEA
 - 30 - TAMPA DE TUBO DE FIBRA OPTICA - COMPANHA ODEA
 - 31 - TAMPA DE TUBO DE FIBRA OPTICA - COMPANHA ODEA
 - 32 - TAMPA DE TUBO DE FIBRA OPTICA - COMPANHA ODEA
 - 33 - TAMPA DE TUBO DE FIBRA OPTICA - COMPANHA ODEA
 - 34 - TAMPA DE TUBO DE FIBRA OPTICA - COMPANHA ODEA
 - 35 - TAMPA DE TUBO DE FIBRA OPTICA - COMPANHA ODEA
 - 36 - TAMPA DE TUBO DE FIBRA OPTICA - COMPANHA ODEA
 - 37 - TAMPA DE TUBO DE FIBRA OPTICA - COMPANHA ODEA
 - 38 - TAMPA DE TUBO DE FIBRA OPTICA - COMPANHA ODEA
 - 39 - TAMPA DE TUBO DE FIBRA OPTICA - COMPANHA ODEA
 - 40 - TAMPA DE TUBO DE FIBRA OPTICA - COMPANHA ODEA
 - 41 - TAMPA DE TUBO DE FIBRA OPTICA - COMPANHA ODEA
 - 42 - TAMPA DE TUBO DE FIBRA OPTICA - COMPANHA ODEA
 - 43 - TAMPA DE TUBO DE FIBRA OPTICA - COMPANHA ODEA
 - 44 - TAMPA DE TUBO DE FIBRA OPTICA - COMPANHA ODEA
 - 45 - TAMPA DE TUBO DE FIBRA OPTICA - COMPANHA ODEA
 - 46 - TAMPA DE TUBO DE FIBRA OPTICA - COMPANHA ODEA
 - 47 - TAMPA DE TUBO DE FIBRA OPTICA - COMPANHA ODEA
 - 48 - TAMPA DE TUBO DE FIBRA OPTICA - COMPANHA ODEA
 - 49 - TAMPA DE TUBO DE FIBRA OPTICA - COMPANHA ODEA
 - 50 - TAMPA DE TUBO DE FIBRA OPTICA - COMPANHA ODEA
 - 51 - TAMPA DE TUBO DE FIBRA OPTICA - COMPANHA ODEA
 - 52 - TAMPA DE TUBO DE FIBRA OPTICA - COMPANHA ODEA
 - 53 - TAMPA DE TUBO DE FIBRA OPTICA - COMPANHA ODEA
 - 54 - TAMPA DE TUBO DE FIBRA OPTICA - COMPANHA ODEA
 - 55 - TAMPA DE TUBO DE FIBRA OPTICA - COMPANHA ODEA
 - 56 - TAMPA DE TUBO DE FIBRA OPTICA - COMPANHA ODEA
 - 57 - TAMPA DE TUBO DE FIBRA OPTICA - COMPANHA ODEA
 - 58 - TAMPA DE TUBO DE FIBRA OPTICA - COMPANHA ODEA
 - 59 - TAMPA DE TUBO DE FIBRA OPTICA - COMPANHA ODEA
 - 60 - TAMPA DE TUBO DE FIBRA OPTICA - COMPANHA ODEA
 - 61 - TAMPA DE TUBO DE FIBRA OPTICA - COMPANHA ODEA
 - 62 - TAMPA DE TUBO DE FIBRA OPTICA - COMPANHA ODEA
 - 63 - TAMPA DE TUBO DE FIBRA OPTICA - COMPANHA ODEA
 - 64 - TAMPA DE TUBO DE FIBRA OPTICA - COMPANHA ODEA
 - 65 - TAMPA DE TUBO DE FIBRA OPTICA - COMPANHA ODEA
 - 66 - TAMPA DE TUBO DE FIBRA OPTICA - COMPANHA ODEA
 - 67 - TAMPA DE TUBO DE FIBRA OPTICA - COMPANHA ODEA
 - 68 - TAMPA DE TUBO DE FIBRA OPTICA - COMPANHA ODEA
 - 69 - TAMPA DE TUBO DE FIBRA OPTICA - COMPANHA ODEA
 - 70 - TAMPA DE TUBO DE FIBRA OPTICA - COMPANHA ODEA
 - 71 - TAMPA DE TUBO DE FIBRA OPTICA - COMPANHA ODEA
 - 72 - TAMPA DE TUBO DE FIBRA OPTICA - COMPANHA ODEA
 - 73 - TAMPA DE TUBO DE FIBRA OPTICA - COMPANHA ODEA
 - 74 - TAMPA DE TUBO DE FIBRA OPTICA - COMPANHA ODEA
 - 75 - TAMPA DE TUBO DE FIBRA OPTICA - COMPANHA ODEA
 - 76 - TAMPA DE TUBO DE FIBRA OPTICA - COMPANHA ODEA
 - 77 - TAMPA DE TUBO DE FIBRA OPTICA - COMPANHA ODEA
 - 78 - TAMPA DE TUBO DE FIBRA OPTICA - COMPANHA ODEA
 - 79 - TAMPA DE TUBO DE FIBRA OPTICA - COMPANHA ODEA
 - 80 - TAMPA DE TUBO DE FIBRA OPTICA - COMPANHA ODEA
 - 81 - TAMPA DE TUBO DE FIBRA OPTICA - COMPANHA ODEA
 - 82 - TAMPA DE TUBO DE FIBRA OPTICA - COMPANHA ODEA
 - 83 - TAMPA DE TUBO DE FIBRA OPTICA - COMPANHA ODEA
 - 84 - TAMPA DE TUBO DE FIBRA OPTICA - COMPANHA ODEA
 - 85 - TAMPA DE TUBO DE FIBRA OPTICA - COMPANHA ODEA
 - 86 - TAMPA DE TUBO DE FIBRA OPTICA - COMPANHA ODEA
 - 87 - TAMPA DE TUBO DE FIBRA OPTICA - COMPANHA ODEA
 - 88 - TAMPA DE TUBO DE FIBRA OPTICA - COMPANHA ODEA
 - 89 - TAMPA DE TUBO DE FIBRA OPTICA - COMPANHA ODEA
 - 90 - TAMPA DE TUBO DE FIBRA OPTICA - COMPANHA ODEA
 - 91 - TAMPA DE TUBO DE FIBRA OPTICA - COMPANHA ODEA
 - 92 - TAMPA DE TUBO DE FIBRA OPTICA - COMPANHA ODEA
 - 93 - TAMPA DE TUBO DE FIBRA OPTICA - COMPANHA ODEA
 - 94 - TAMPA DE TUBO DE FIBRA OPTICA - COMPANHA ODEA
 - 95 - TAMPA DE TUBO DE FIBRA OPTICA - COMPANHA ODEA
 - 96 - TAMPA DE TUBO DE FIBRA OPTICA - COMPANHA ODEA
 - 97 - TAMPA DE TUBO DE FIBRA OPTICA - COMPANHA ODEA
 - 98 - TAMPA DE TUBO DE FIBRA OPTICA - COMPANHA ODEA
 - 99 - TAMPA DE TUBO DE FIBRA OPTICA - COMPANHA ODEA
 - 100 - TAMPA DE TUBO DE FIBRA OPTICA - COMPANHA ODEA

NOTA:
 1 - QUANTO AO TUBO DE FIBRA OPTICA, CONSIDERAR RESTRITO AO FIBRA OPTICA.
 2 - QUANTO AO TUBO DE FIBRA OPTICA, CONSIDERAR RESTRITO AO FIBRA OPTICA.
 3 - QUANTO AO TUBO DE FIBRA OPTICA, CONSIDERAR RESTRITO AO FIBRA OPTICA.

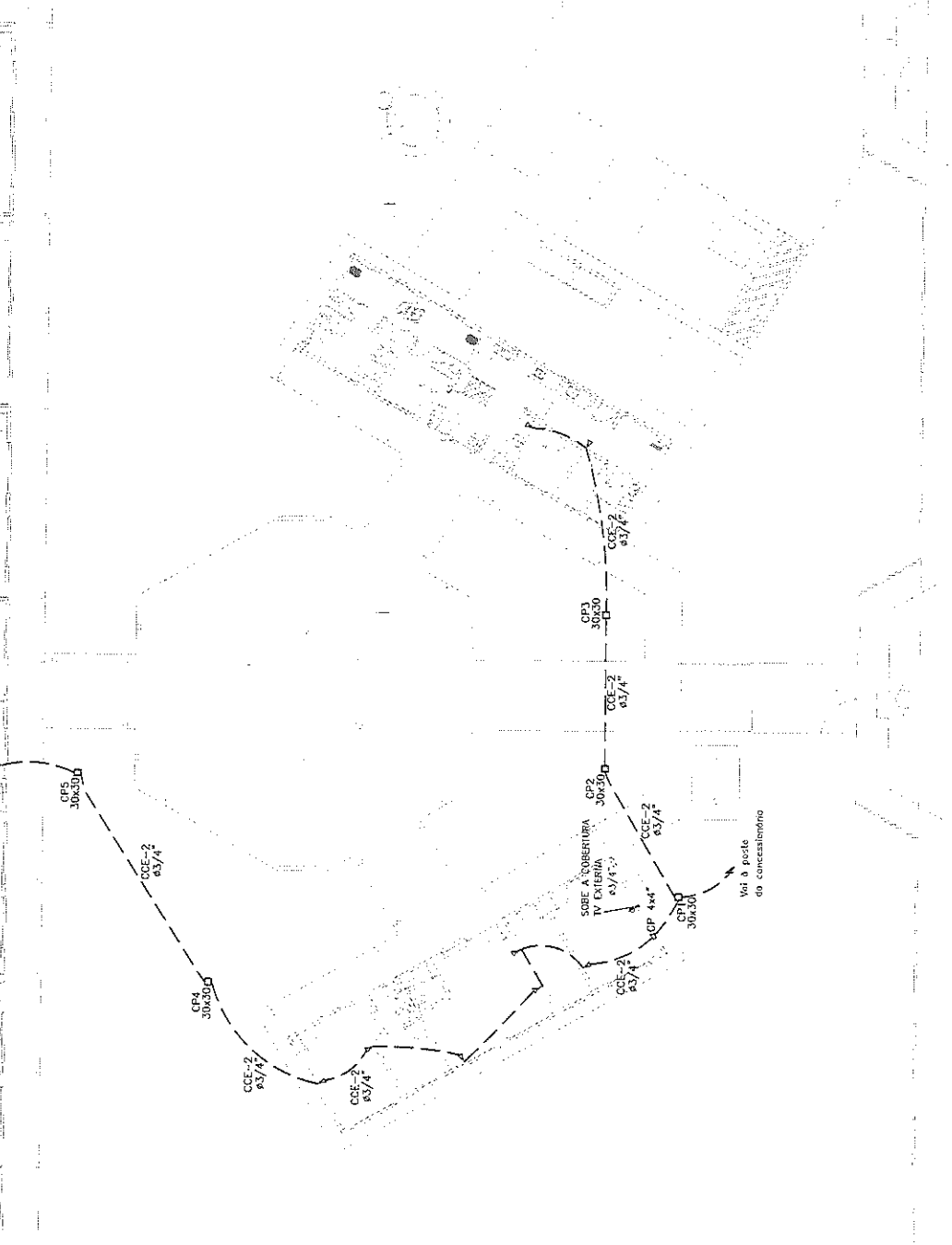

1 PLANTA BAIXA GERAL - TELEFONIA
 ESCALA 1/100

FNDE Fundo Nacional de Desenvolvimento da Educação
 Ministério da Educação
 Avenida das Nações, 100 - Brasília - DF

PROJETO PADRÃO - FNDE

Matrícula - UF: _____
 Proprietário: _____
 R#46460 _____

PROPRIETÁRIO: _____
 RFP# 127430 _____
 CNA _____

RUBRO _____

OBSERVAÇÕES

ESCOLA 6 SALAS DE AULA
 INSTALAÇÕES ELÉTRICAS 220V 127V

ELE

PLANTA BAIXA DE TELEFONIA

BRUNO
 RUI
 FERNANDA

04/04

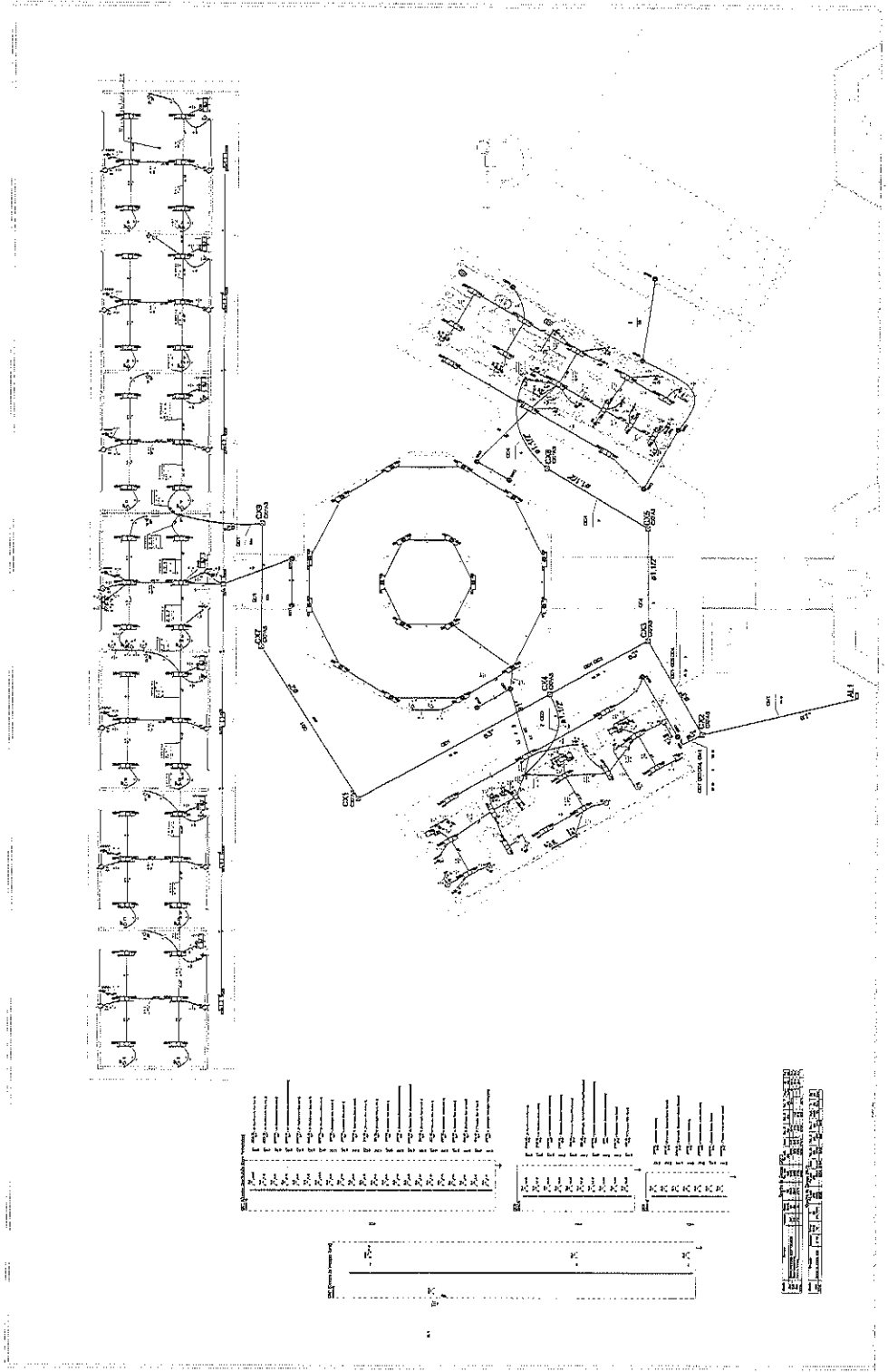

1 PLANTA BAIXA GERAL
ESCALA 1/100

- LEGENDA:
- 1 - PORTA
- 2 - JANELA
- 3 - PORTA ABERTA
- 4 - PORTA ENCERRADA
- 5 - JANELA ABERTA
- 6 - JANELA ENCERRADA
- 7 - JANELA COM BARRA DE FERRO
- 8 - JANELA COM BARRA DE FERRO E REDE
- 9 - JANELA COM BARRA DE FERRO E REDE E PORTA ABERTA
- 10 - JANELA COM BARRA DE FERRO E REDE E PORTA ENCERRADA
- 11 - JANELA COM BARRA DE FERRO E REDE E PORTA ABERTA E JANELA
- 12 - JANELA COM BARRA DE FERRO E REDE E PORTA ENCERRADA E JANELA
- 13 - JANELA COM BARRA DE FERRO E REDE E PORTA ABERTA E JANELA E PORTA
- 14 - JANELA COM BARRA DE FERRO E REDE E PORTA ENCERRADA E JANELA E PORTA
- 15 - JANELA COM BARRA DE FERRO E REDE E PORTA ABERTA E JANELA E PORTA E JANELA
- 16 - JANELA COM BARRA DE FERRO E REDE E PORTA ENCERRADA E JANELA E PORTA E JANELA
- 17 - JANELA COM BARRA DE FERRO E REDE E PORTA ABERTA E JANELA E PORTA E JANELA E JANELA
- 18 - JANELA COM BARRA DE FERRO E REDE E PORTA ENCERRADA E JANELA E PORTA E JANELA E JANELA
- 19 - JANELA COM BARRA DE FERRO E REDE E PORTA ABERTA E JANELA E PORTA E JANELA E JANELA E JANELA
- 20 - JANELA COM BARRA DE FERRO E REDE E PORTA ENCERRADA E JANELA E PORTA E JANELA E JANELA E JANELA

FNE Fundo Nacional de Educação

BRASIL

Ministério da Educação

PROJETO PADRÃO - FNE

ESCOLA 8 SALAS DE AULA
INSTALAÇÕES ELÉTRICAS 380V/220V

ELE

0104

11894.2

COMISSÃO PERMANENTE DE LICITAÇÃO

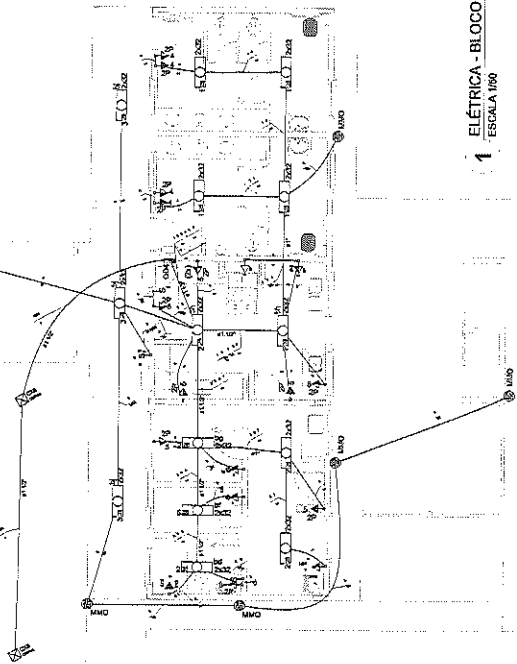

1 ELÉTRICA - BLOCO DE SERVIÇO
ESCALA 1/50

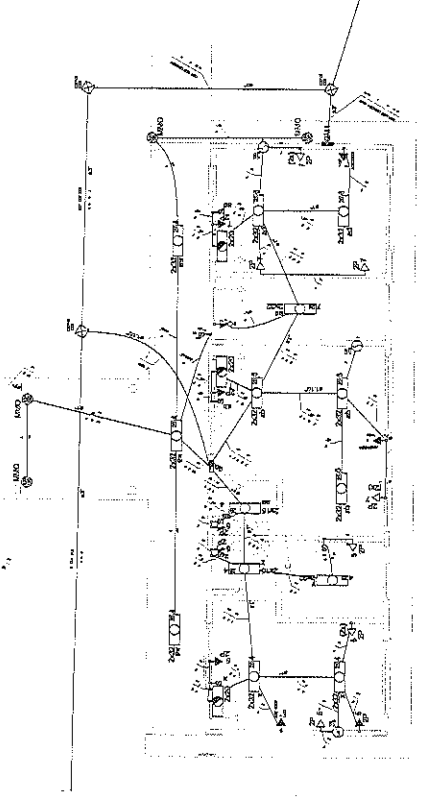

3 ELÉTRICA - BLOCO ADMINISTRATIVO
ESCALA 1/50

Quantidade	Descrição	Medida	Valor	Valor Unitário	Valor Total
1	Interruptor 20A 2P	unidade	1	100,00	100,00
2	Interruptor 15A 2P	unidade	2	80,00	160,00
3	Interruptor 10A 2P	unidade	3	60,00	180,00
4	Interruptor 6A 2P	unidade	4	40,00	160,00
5	Interruptor 4A 2P	unidade	5	30,00	150,00
6	Interruptor 2A 2P	unidade	6	20,00	120,00
7	Interruptor 1A 2P	unidade	7	15,00	105,00
8	Interruptor 0,5A 2P	unidade	8	10,00	80,00
9	Interruptor 0,25A 2P	unidade	9	5,00	45,00
10	Interruptor 0,125A 2P	unidade	10	3,00	30,00
11	Interruptor 0,0625A 2P	unidade	11	2,00	22,00
12	Interruptor 0,03125A 2P	unidade	12	1,50	18,00
13	Interruptor 0,015625A 2P	unidade	13	1,00	13,00
14	Interruptor 0,0078125A 2P	unidade	14	0,50	7,00
15	Interruptor 0,00390625A 2P	unidade	15	0,30	4,50
16	Interruptor 0,001953125A 2P	unidade	16	0,20	3,20
17	Interruptor 0,0009765625A 2P	unidade	17	0,15	2,55
18	Interruptor 0,00048828125A 2P	unidade	18	0,10	1,80
19	Interruptor 0,000244140625A 2P	unidade	19	0,05	0,95
20	Interruptor 0,0001220703125A 2P	unidade	20	0,03	0,60
21	Interruptor 0,00006103515625A 2P	unidade	21	0,02	0,42
22	Interruptor 0,000030517578125A 2P	unidade	22	0,01	0,21
23	Interruptor 0,0000152587890625A 2P	unidade	23	0,005	0,11
24	Interruptor 0,00000762939453125A 2P	unidade	24	0,003	0,08
25	Interruptor 0,000003814697265625A 2P	unidade	25	0,002	0,05
26	Interruptor 0,0000019073486328125A 2P	unidade	26	0,001	0,03
27	Interruptor 0,00000095367431640625A 2P	unidade	27	0,0005	0,01
28	Interruptor 0,000000476837158203125A 2P	unidade	28	0,0003	0,01
29	Interruptor 0,0000002384185791015625A 2P	unidade	29	0,0002	0,01
30	Interruptor 0,00000011920928955078125A 2P	unidade	30	0,0001	0,01

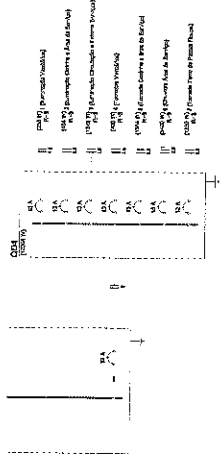

2 DIAGRAMA MULTIFILAR
SEM ESCALA

Quantidade	Descrição	Medida	Valor	Valor Unitário	Valor Total
1	Interruptor 20A 2P	unidade	1	100,00	100,00
2	Interruptor 15A 2P	unidade	2	80,00	160,00
3	Interruptor 10A 2P	unidade	3	60,00	180,00
4	Interruptor 6A 2P	unidade	4	40,00	160,00
5	Interruptor 4A 2P	unidade	5	30,00	150,00
6	Interruptor 2A 2P	unidade	6	20,00	120,00
7	Interruptor 1A 2P	unidade	7	15,00	105,00
8	Interruptor 0,5A 2P	unidade	8	10,00	80,00
9	Interruptor 0,25A 2P	unidade	9	5,00	45,00
10	Interruptor 0,125A 2P	unidade	10	3,00	30,00
11	Interruptor 0,0625A 2P	unidade	11	2,00	22,00
12	Interruptor 0,03125A 2P	unidade	12	1,50	18,00
13	Interruptor 0,015625A 2P	unidade	13	1,00	13,00
14	Interruptor 0,0078125A 2P	unidade	14	0,50	7,00
15	Interruptor 0,00390625A 2P	unidade	15	0,30	4,50
16	Interruptor 0,001953125A 2P	unidade	16	0,20	3,20
17	Interruptor 0,0009765625A 2P	unidade	17	0,15	2,55
18	Interruptor 0,00048828125A 2P	unidade	18	0,10	1,80
19	Interruptor 0,000244140625A 2P	unidade	19	0,05	0,95
20	Interruptor 0,0001220703125A 2P	unidade	20	0,03	0,60
21	Interruptor 0,00006103515625A 2P	unidade	21	0,02	0,42
22	Interruptor 0,000030517578125A 2P	unidade	22	0,01	0,21
23	Interruptor 0,0000152587890625A 2P	unidade	23	0,005	0,11
24	Interruptor 0,00000762939453125A 2P	unidade	24	0,003	0,08
25	Interruptor 0,000003814697265625A 2P	unidade	25	0,002	0,05
26	Interruptor 0,0000019073486328125A 2P	unidade	26	0,001	0,03
27	Interruptor 0,00000095367431640625A 2P	unidade	27	0,0005	0,01
28	Interruptor 0,000000476837158203125A 2P	unidade	28	0,0003	0,01
29	Interruptor 0,0000002384185791015625A 2P	unidade	29	0,0002	0,01
30	Interruptor 0,00000011920928955078125A 2P	unidade	30	0,0001	0,01

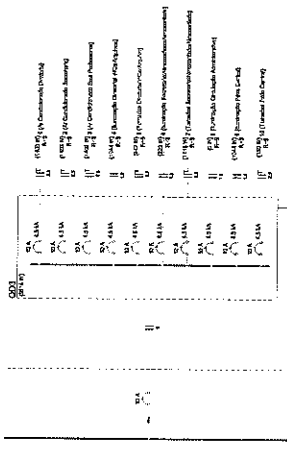

4 DIAGRAMA MULTIFILAR
SEM ESCALA

LEGENDA

1. INDICAR O TIPO DE INTERRUPTOR A SER UTILIZADO EM CADA SALA DE ACORDO COM O TIPO DE CARGA A SER CONSUMIDA.
2. INDICAR O TIPO DE INTERRUPTOR A SER UTILIZADO EM CADA SALA DE ACORDO COM O TIPO DE CARGA A SER CONSUMIDA.
3. INDICAR O TIPO DE INTERRUPTOR A SER UTILIZADO EM CADA SALA DE ACORDO COM O TIPO DE CARGA A SER CONSUMIDA.
4. INDICAR O TIPO DE INTERRUPTOR A SER UTILIZADO EM CADA SALA DE ACORDO COM O TIPO DE CARGA A SER CONSUMIDA.
5. INDICAR O TIPO DE INTERRUPTOR A SER UTILIZADO EM CADA SALA DE ACORDO COM O TIPO DE CARGA A SER CONSUMIDA.
6. INDICAR O TIPO DE INTERRUPTOR A SER UTILIZADO EM CADA SALA DE ACORDO COM O TIPO DE CARGA A SER CONSUMIDA.
7. INDICAR O TIPO DE INTERRUPTOR A SER UTILIZADO EM CADA SALA DE ACORDO COM O TIPO DE CARGA A SER CONSUMIDA.
8. INDICAR O TIPO DE INTERRUPTOR A SER UTILIZADO EM CADA SALA DE ACORDO COM O TIPO DE CARGA A SER CONSUMIDA.
9. INDICAR O TIPO DE INTERRUPTOR A SER UTILIZADO EM CADA SALA DE ACORDO COM O TIPO DE CARGA A SER CONSUMIDA.
10. INDICAR O TIPO DE INTERRUPTOR A SER UTILIZADO EM CADA SALA DE ACORDO COM O TIPO DE CARGA A SER CONSUMIDA.
11. INDICAR O TIPO DE INTERRUPTOR A SER UTILIZADO EM CADA SALA DE ACORDO COM O TIPO DE CARGA A SER CONSUMIDA.
12. INDICAR O TIPO DE INTERRUPTOR A SER UTILIZADO EM CADA SALA DE ACORDO COM O TIPO DE CARGA A SER CONSUMIDA.
13. INDICAR O TIPO DE INTERRUPTOR A SER UTILIZADO EM CADA SALA DE ACORDO COM O TIPO DE CARGA A SER CONSUMIDA.
14. INDICAR O TIPO DE INTERRUPTOR A SER UTILIZADO EM CADA SALA DE ACORDO COM O TIPO DE CARGA A SER CONSUMIDA.
15. INDICAR O TIPO DE INTERRUPTOR A SER UTILIZADO EM CADA SALA DE ACORDO COM O TIPO DE CARGA A SER CONSUMIDA.
16. INDICAR O TIPO DE INTERRUPTOR A SER UTILIZADO EM CADA SALA DE ACORDO COM O TIPO DE CARGA A SER CONSUMIDA.
17. INDICAR O TIPO DE INTERRUPTOR A SER UTILIZADO EM CADA SALA DE ACORDO COM O TIPO DE CARGA A SER CONSUMIDA.
18. INDICAR O TIPO DE INTERRUPTOR A SER UTILIZADO EM CADA SALA DE ACORDO COM O TIPO DE CARGA A SER CONSUMIDA.
19. INDICAR O TIPO DE INTERRUPTOR A SER UTILIZADO EM CADA SALA DE ACORDO COM O TIPO DE CARGA A SER CONSUMIDA.
20. INDICAR O TIPO DE INTERRUPTOR A SER UTILIZADO EM CADA SALA DE ACORDO COM O TIPO DE CARGA A SER CONSUMIDA.
21. INDICAR O TIPO DE INTERRUPTOR A SER UTILIZADO EM CADA SALA DE ACORDO COM O TIPO DE CARGA A SER CONSUMIDA.
22. INDICAR O TIPO DE INTERRUPTOR A SER UTILIZADO EM CADA SALA DE ACORDO COM O TIPO DE CARGA A SER CONSUMIDA.
23. INDICAR O TIPO DE INTERRUPTOR A SER UTILIZADO EM CADA SALA DE ACORDO COM O TIPO DE CARGA A SER CONSUMIDA.
24. INDICAR O TIPO DE INTERRUPTOR A SER UTILIZADO EM CADA SALA DE ACORDO COM O TIPO DE CARGA A SER CONSUMIDA.
25. INDICAR O TIPO DE INTERRUPTOR A SER UTILIZADO EM CADA SALA DE ACORDO COM O TIPO DE CARGA A SER CONSUMIDA.
26. INDICAR O TIPO DE INTERRUPTOR A SER UTILIZADO EM CADA SALA DE ACORDO COM O TIPO DE CARGA A SER CONSUMIDA.
27. INDICAR O TIPO DE INTERRUPTOR A SER UTILIZADO EM CADA SALA DE ACORDO COM O TIPO DE CARGA A SER CONSUMIDA.
28. INDICAR O TIPO DE INTERRUPTOR A SER UTILIZADO EM CADA SALA DE ACORDO COM O TIPO DE CARGA A SER CONSUMIDA.
29. INDICAR O TIPO DE INTERRUPTOR A SER UTILIZADO EM CADA SALA DE ACORDO COM O TIPO DE CARGA A SER CONSUMIDA.
30. INDICAR O TIPO DE INTERRUPTOR A SER UTILIZADO EM CADA SALA DE ACORDO COM O TIPO DE CARGA A SER CONSUMIDA.

FADE Fundação de Amparo à Pesquisa do Estado de São Paulo

BRASIL Ministério da Educação

PROJETO PADRÃO - FINE

ESCOLA 6 SALAS DE AULA
SALAS ALTADES ELÉTRICAS 3000 220V

BLOCO DE SERVIÇO ADMINISTRATIVO
PLANTA DE ELÉTRICA 10/20/20

ELE

08/04



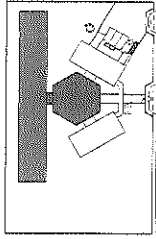

FAD Fundação de Amparo à Pesquisa do Estado de São Paulo

PROJETO PADRÃO - FINDE

Projeto nº: _____

Arquiteto: _____

Engenheiro: _____

Escritório: _____

Assinatura: _____

Carimbo: _____

EDTA: _____

DIST: _____

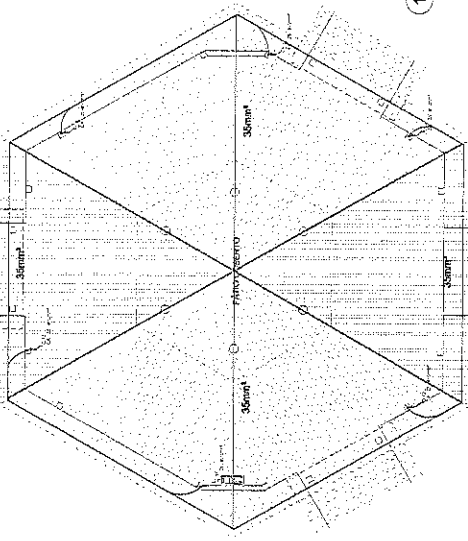
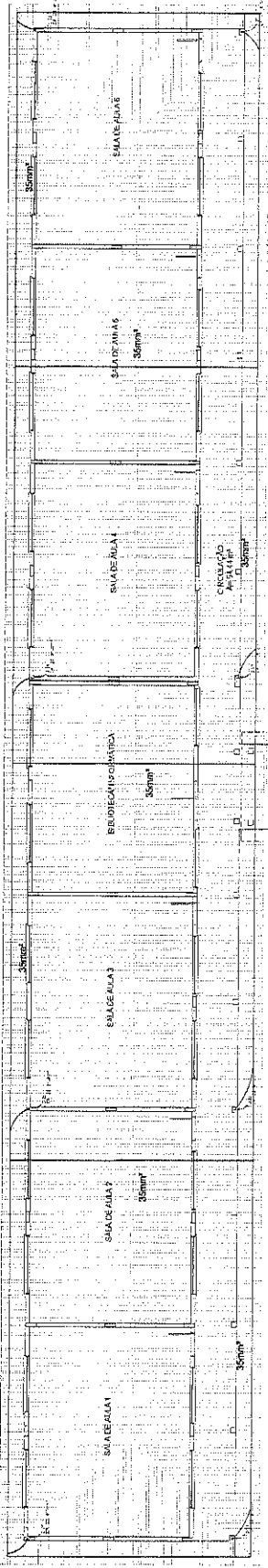

1 PLANTA DE COBERTURA - BL. PEDAGÓGICO/PÁTIO COBERTO
ESCALA 1/50

LEGENDA

1 Sala de Aula

2 Sala de Professores

3 Sala de Administração

4 Sala de Biblioteca

5 Sala de Informática

6 Sala de Atividades

7 Área de Circulação

8 Passarela (01)

9 Área de Circulação

10 Área de Circulação

11 Área de Circulação

12 Área de Circulação

13 Área de Circulação

14 Área de Circulação

15 Área de Circulação

16 Área de Circulação

17 Área de Circulação

18 Área de Circulação

19 Área de Circulação

20 Área de Circulação

21 Área de Circulação

22 Área de Circulação

23 Área de Circulação

24 Área de Circulação

25 Área de Circulação

26 Área de Circulação

27 Área de Circulação

28 Área de Circulação

29 Área de Circulação

30 Área de Circulação

31 Área de Circulação

32 Área de Circulação

33 Área de Circulação

34 Área de Circulação

35 Área de Circulação

36 Área de Circulação

37 Área de Circulação

38 Área de Circulação

39 Área de Circulação

40 Área de Circulação

41 Área de Circulação

42 Área de Circulação

43 Área de Circulação

44 Área de Circulação

45 Área de Circulação

46 Área de Circulação

47 Área de Circulação

48 Área de Circulação

49 Área de Circulação

50 Área de Circulação



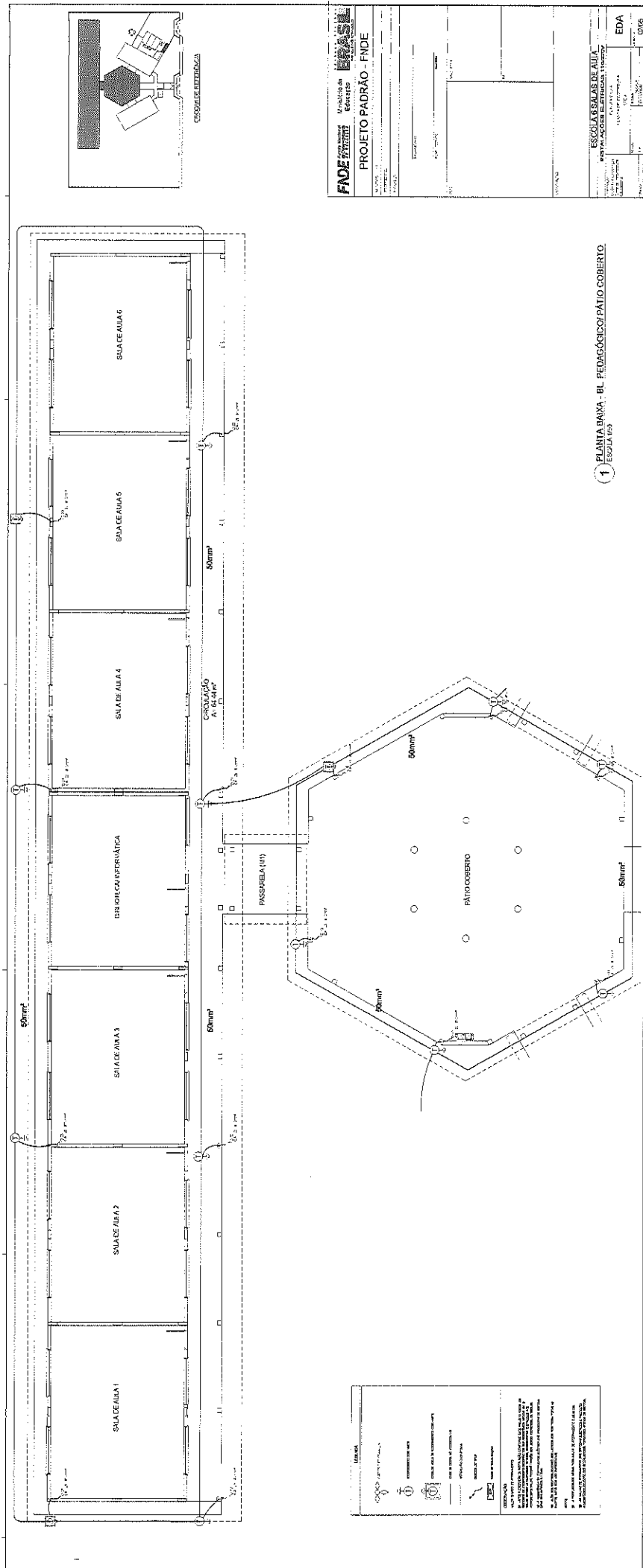

1 PLANTA BARRA - BL. PEDAGÓGICO/PATIO COBERTO
ESCOLA 003

FACE **PROJETO PADRÃO - FNDE**
 Faculdade de Engenharia de São Carlos
 Universidade de São Carlos

ESCOLAS SALAS DE AULA
 PROJETO PADRÃO - FNDE

EDA
 01/05



LEGENDA
 Símbolos para portas, janelas, mobiliário e outros elementos arquitetônicos.
 ESCALA: 1:100

NOTAS:
 1. Todas as dimensões são em metros.
 2. O projeto foi elaborado de acordo com as normas vigentes.
 3. Este projeto é propriedade intelectual da FACE e não pode ser reproduzido sem a autorização expressa da instituição.
 4. O projeto foi elaborado com o auxílio do software AutoCAD.

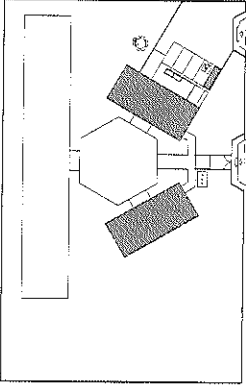

CROQUI DE REFERENCIA

FNDE Fundação Nacional de Desenvolvimento da Educação

Ministério da Educação

PROJETO PADRÃO - FNDE



ESCOLA 6 SALAS DE AULA

INSTALAÇÕES ELÉTRICAS 140220V

PLANTA BAIXA

PLANTA DE COBERTURA

EPDA

EDA

04/05

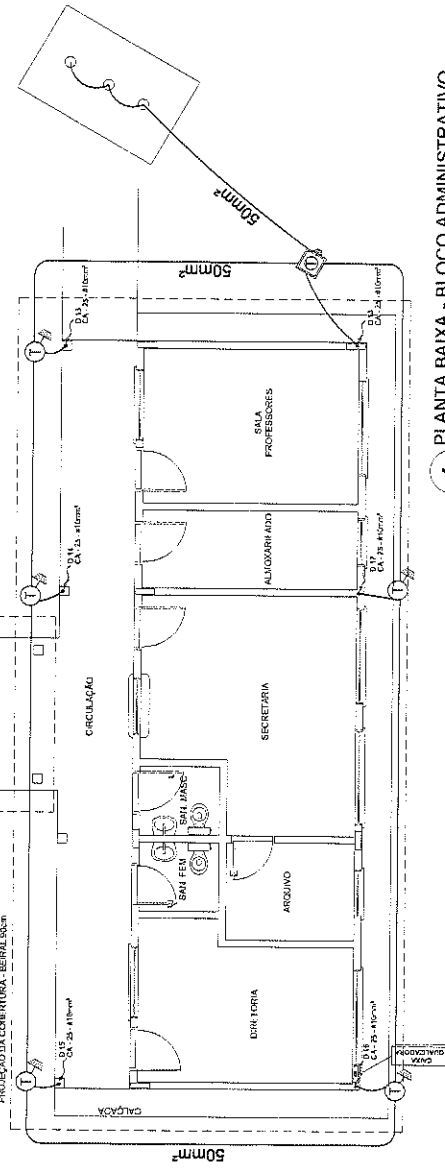



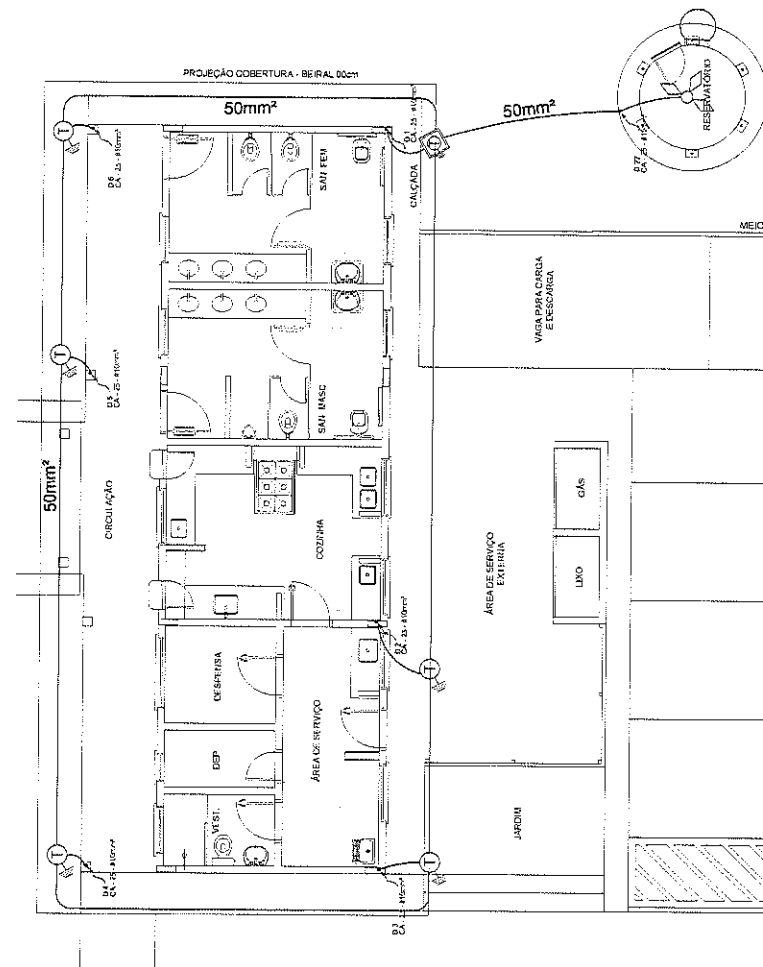







1 PLANTA BAIXA - BLOCO ADMINISTRATIVO
ESCALA 1/60



2 PLANTA BAIXA - BLOCO DE SERVIÇO
ESCALA 1/50

LEGENDA

 INTERRUPTOR SIMPLES
 INTERRUPTOR COM LÂMPADA
 INTERRUPTOR COM RELÉ
 INTERRUPTOR COM BOTÃO
 INTERRUPTOR COM CHAVE
 INTERRUPTOR COM INTERRUPTOR
 INTERRUPTOR COM CHAVE E INTERRUPTOR
 INTERRUPTOR COM CHAVE E RELÉ
 INTERRUPTOR COM CHAVE E INTERRUPTOR E RELÉ
 INTERRUPTOR COM CHAVE E RELÉ E INTERRUPTOR

CONSERVAÇÃO

1 - Não alterar a instalação elétrica sem a autorização do autor do projeto.

2 - Não alterar a instalação elétrica sem a autorização do autor do projeto.

3 - Não alterar a instalação elétrica sem a autorização do autor do projeto.

4 - Não alterar a instalação elétrica sem a autorização do autor do projeto.

5 - Não alterar a instalação elétrica sem a autorização do autor do projeto.

6 - Não alterar a instalação elétrica sem a autorização do autor do projeto.

7 - Não alterar a instalação elétrica sem a autorização do autor do projeto.

8 - Não alterar a instalação elétrica sem a autorização do autor do projeto.

9 - Não alterar a instalação elétrica sem a autorização do autor do projeto.

10 - Não alterar a instalação elétrica sem a autorização do autor do projeto.

11 - Não alterar a instalação elétrica sem a autorização do autor do projeto.

12 - Não alterar a instalação elétrica sem a autorização do autor do projeto.

13 - Não alterar a instalação elétrica sem a autorização do autor do projeto.

14 - Não alterar a instalação elétrica sem a autorização do autor do projeto.

15 - Não alterar a instalação elétrica sem a autorização do autor do projeto.

16 - Não alterar a instalação elétrica sem a autorização do autor do projeto.

17 - Não alterar a instalação elétrica sem a autorização do autor do projeto.

18 - Não alterar a instalação elétrica sem a autorização do autor do projeto.

19 - Não alterar a instalação elétrica sem a autorização do autor do projeto.

20 - Não alterar a instalação elétrica sem a autorização do autor do projeto.

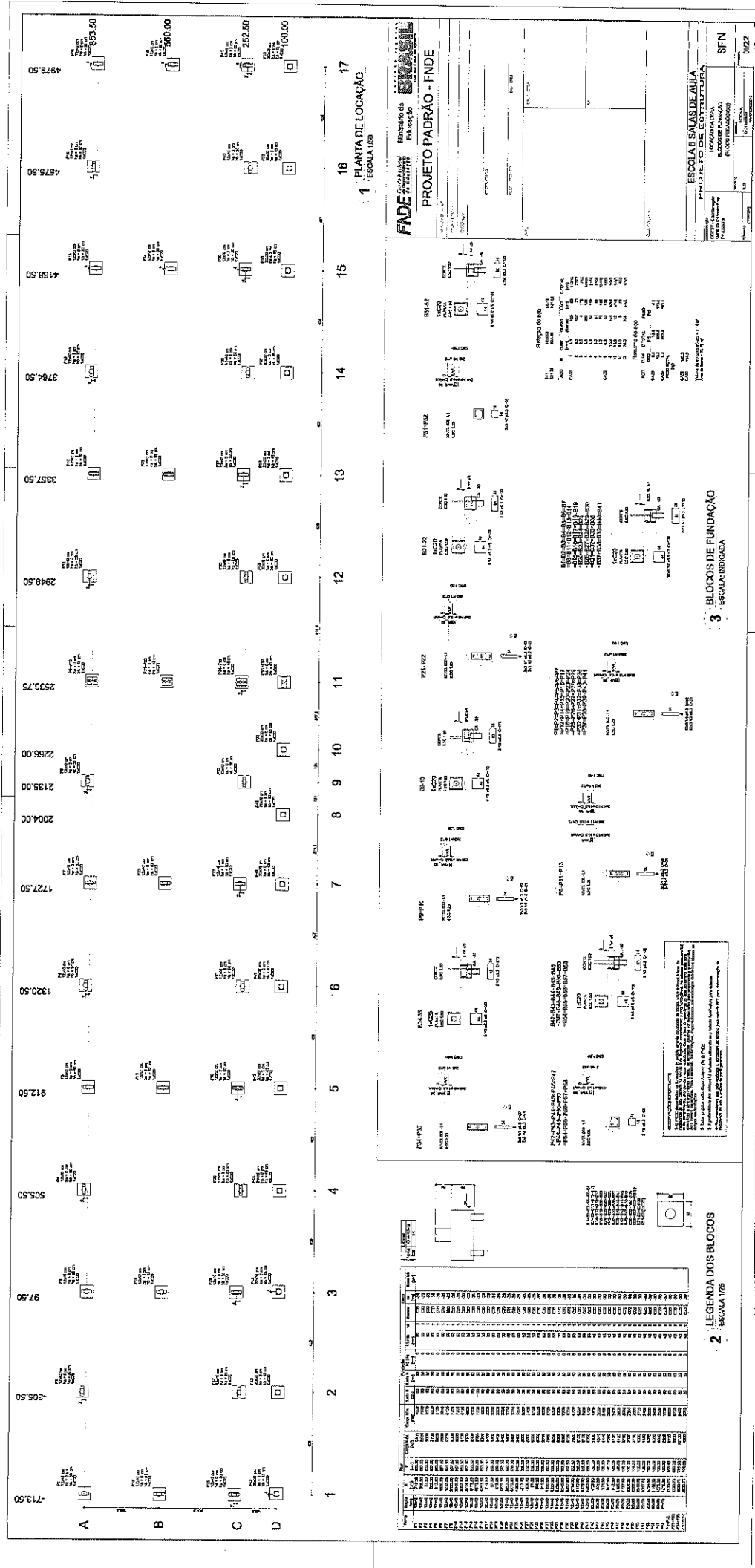

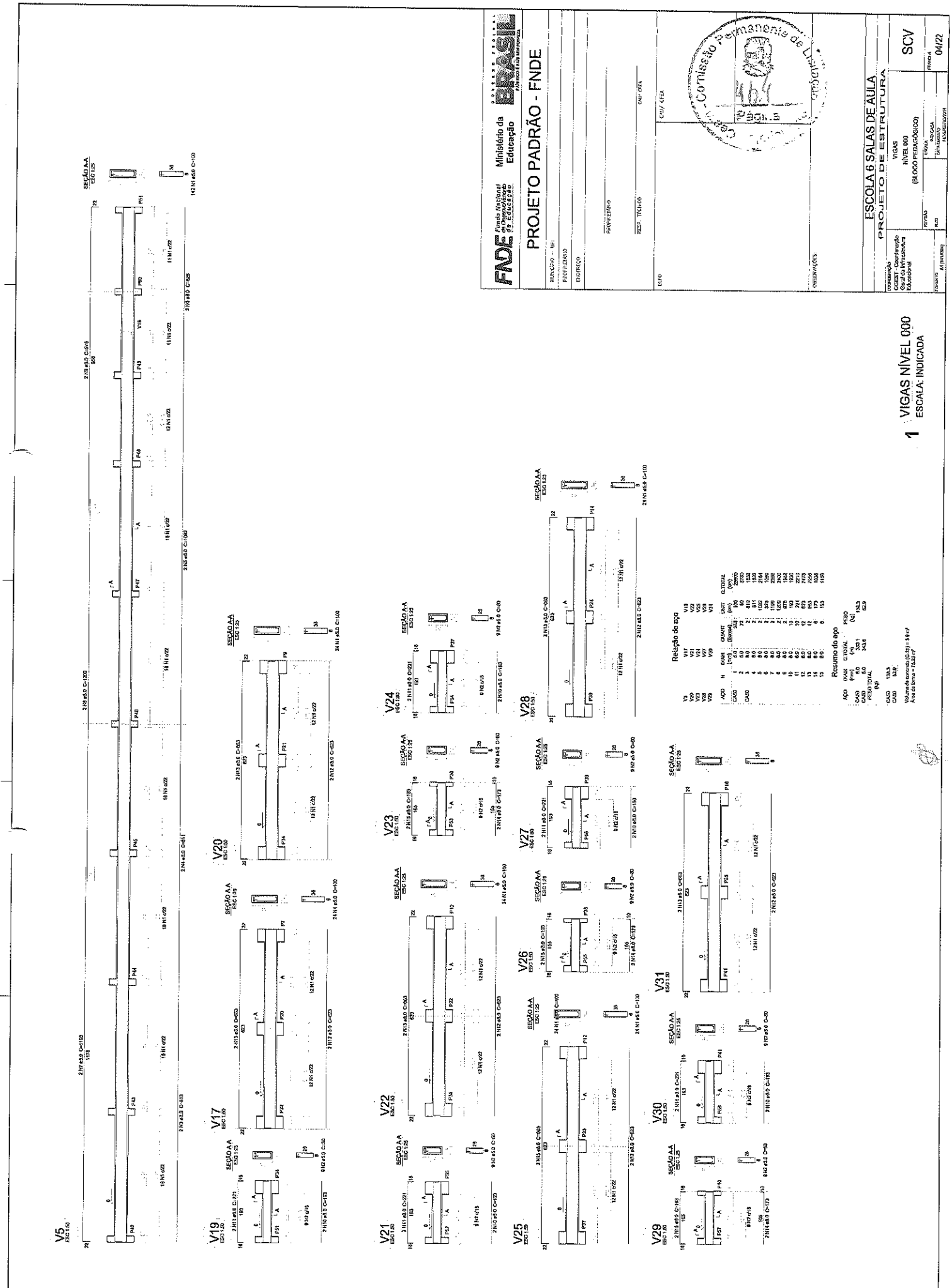

FNDE Fundação Nacional do Desenvolvimento
 Ministério da Educação
 PROJETO PADRÃO - FNDE

UNIDADE - Nº: _____
 FASE/ETAPA: _____
 DISCIPLINA: _____
 PROFESSOR: _____
 RESP. TÉCNICO: _____
 CRI/CFEA: _____

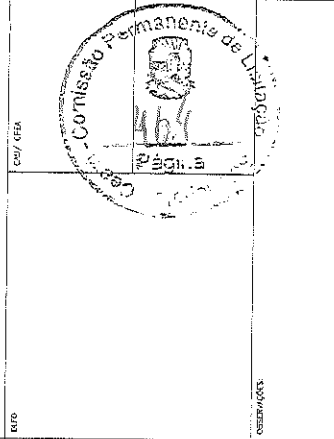

ESCOLA 6 SALAS DE AULA
 PROJETO DE ESTRUTURA

VIGAS
 NÍVEL 000
 (BLOCO EDUCAÇÃO)

SCV

REVISTA 04/22

1 VIGAS NÍVEL 000
 ESCALA: INDICADA

Resumo do aço					
APQ	QTD	ESPESS.	RESQ	RESQ	RESQ
(mm)	(m)	(mm)	(kg)	(kg)	(kg)
Q100	2	10	122	122	122
Q125	2	12,5	183	183	183
Q150	2	15	218	218	218
Q175	2	17,5	259	259	259
Q200	2	20	298	298	298
Q225	2	22,5	345	345	345
Q250	2	25	390	390	390
Q275	2	27,5	435	435	435
Q300	2	30	478	478	478
Q325	2	32,5	520	520	520
Q350	2	35	561	561	561
Q375	2	37,5	601	601	601
Q400	2	40	640	640	640
Q425	2	42,5	678	678	678
Q450	2	45	715	715	715
Q475	2	47,5	751	751	751
Q500	2	50	786	786	786
Q525	2	52,5	820	820	820
Q550	2	55	853	853	853
Q575	2	57,5	885	885	885
Q600	2	60	916	916	916
Q625	2	62,5	946	946	946
Q650	2	65	975	975	975
Q675	2	67,5	1003	1003	1003
Q700	2	70	1030	1030	1030
Q725	2	72,5	1056	1056	1056
Q750	2	75	1081	1081	1081
Q775	2	77,5	1105	1105	1105
Q800	2	80	1128	1128	1128
Q825	2	82,5	1150	1150	1150
Q850	2	85	1171	1171	1171
Q875	2	87,5	1191	1191	1191
Q900	2	90	1210	1210	1210
Q925	2	92,5	1228	1228	1228
Q950	2	95	1245	1245	1245
Q975	2	97,5	1261	1261	1261
Q1000	2	100	1276	1276	1276
Q1025	2	102,5	1290	1290	1290
Q1050	2	105	1303	1303	1303
Q1075	2	107,5	1315	1315	1315
Q1100	2	110	1326	1326	1326
Q1125	2	112,5	1336	1336	1336
Q1150	2	115	1345	1345	1345
Q1175	2	117,5	1353	1353	1353
Q1200	2	120	1360	1360	1360
Q1225	2	122,5	1366	1366	1366
Q1250	2	125	1371	1371	1371
Q1275	2	127,5	1375	1375	1375
Q1300	2	130	1378	1378	1378
Q1325	2	132,5	1380	1380	1380
Q1350	2	135	1381	1381	1381
Q1375	2	137,5	1381	1381	1381
Q1400	2	140	1380	1380	1380
Q1425	2	142,5	1378	1378	1378
Q1450	2	145	1374	1374	1374
Q1475	2	147,5	1368	1368	1368
Q1500	2	150	1360	1360	1360

Resumo do aço

APQ QTD ESPESS. RESQ RESQ RESQ

(mm) (m) (mm) (kg) (kg) (kg)

Q100 2 10 122 122 122

Q125 2 12,5 183 183 183

Q150 2 15 218 218 218

Q175 2 17,5 259 259 259

Q200 2 20 298 298 298

Q225 2 22,5 345 345 345

Q250 2 25 390 390 390

Q275 2 27,5 435 435 435

Q300 2 30 478 478 478

Q325 2 32,5 520 520 520

Q350 2 35 561 561 561

Q375 2 37,5 601 601 601

Q400 2 40 640 640 640

Q425 2 42,5 678 678 678

Q450 2 45 715 715 715

Q475 2 47,5 751 751 751

Q500 2 50 786 786 786

Q525 2 52,5 820 820 820

Q550 2 55 853 853 853

Q575 2 57,5 885 885 885

Q600 2 60 916 916 916

Q625 2 62,5 946 946 946

Q650 2 65 975 975 975

Q675 2 67,5 1003 1003 1003

Q700 2 70 1030 1030 1030

Q725 2 72,5 1056 1056 1056

Q750 2 75 1081 1081 1081

Q775 2 77,5 1105 1105 1105

Q800 2 80 1128 1128 1128

Q825 2 82,5 1150 1150 1150

Q850 2 85 1171 1171 1171

Q875 2 87,5 1191 1191 1191

Q900 2 90 1210 1210 1210

Q925 2 92,5 1228 1228 1228

Q950 2 95 1245 1245 1245

Q975 2 97,5 1261 1261 1261

Q1000 2 100 1276 1276 1276

Q1025 2 102,5 1290 1290 1290

Q1050 2 105 1303 1303 1303

Q1075 2 107,5 1315 1315 1315

Q1100 2 110 1326 1326 1326

Q1125 2 112,5 1336 1336 1336

Q1150 2 115 1345 1345 1345

Q1175 2 117,5 1353 1353 1353

Q1200 2 120 1360 1360 1360

Q1225 2 122,5 1366 1366 1366

Q1250 2 125 1371 1371 1371

Q1275 2 127,5 1375 1375 1375

Q1300 2 130 1378 1378 1378

Q1325 2 132,5 1380 1380 1380

Q1350 2 135 1381 1381 1381

Q1375 2 137,5 1381 1381 1381

Q1400 2 140 1380 1380 1380

Q1425 2 142,5 1378 1378 1378

Q1450 2 145 1374 1374 1374

Q1475 2 147,5 1368 1368 1368

Q1500 2 150 1360 1360 1360

Nota: Admissão: 0,02 Pa, 19 m/s
 Área de fôrma = 7,53 m²

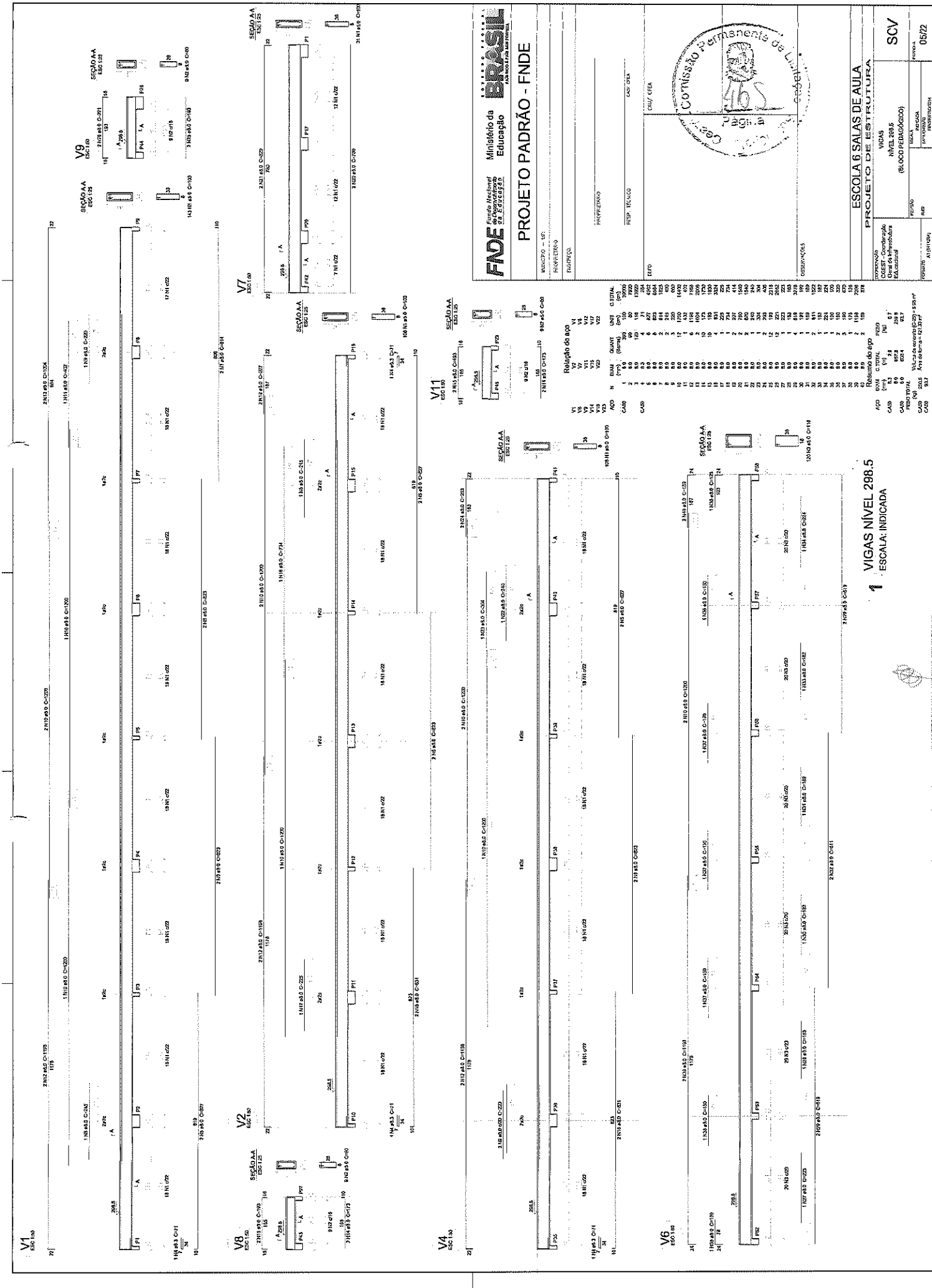

FADE Fundação Nacional de Desenvolvimento
Ministério da Educação
PROJETO PADRÃO - FNDE

MUNICÍPIO - UF	
PROFESSOR	
DISCIPLINA	
PERÍODO	
PRES. TÍTULO	
OUTROS	

MUNICÍPIO - UF	
PROFESSOR	
DISCIPLINA	
PERÍODO	
PRES. TÍTULO	
OUTROS	

MUNICÍPIO - UF	
PROFESSOR	
DISCIPLINA	
PERÍODO	
PRES. TÍTULO	
OUTROS	

MUNICÍPIO - UF	
PROFESSOR	
DISCIPLINA	
PERÍODO	
PRES. TÍTULO	
OUTROS	

MUNICÍPIO - UF	
PROFESSOR	
DISCIPLINA	
PERÍODO	
PRES. TÍTULO	
OUTROS	

MUNICÍPIO - UF	
PROFESSOR	
DISCIPLINA	
PERÍODO	
PRES. TÍTULO	
OUTROS	

MUNICÍPIO - UF	
PROFESSOR	
DISCIPLINA	
PERÍODO	
PRES. TÍTULO	
OUTROS	

MUNICÍPIO - UF	
PROFESSOR	
DISCIPLINA	
PERÍODO	
PRES. TÍTULO	
OUTROS	

MUNICÍPIO - UF	
PROFESSOR	
DISCIPLINA	
PERÍODO	
PRES. TÍTULO	
OUTROS	

MUNICÍPIO - UF	
PROFESSOR	
DISCIPLINA	
PERÍODO	
PRES. TÍTULO	
OUTROS	

MUNICÍPIO - UF	
PROFESSOR	
DISCIPLINA	
PERÍODO	
PRES. TÍTULO	
OUTROS	

MUNICÍPIO - UF	
PROFESSOR	
DISCIPLINA	
PERÍODO	
PRES. TÍTULO	
OUTROS	

MUNICÍPIO - UF	
PROFESSOR	
DISCIPLINA	
PERÍODO	
PRES. TÍTULO	
OUTROS	

MUNICÍPIO - UF	
PROFESSOR	
DISCIPLINA	
PERÍODO	
PRES. TÍTULO	
OUTROS	

MUNICÍPIO - UF	
PROFESSOR	
DISCIPLINA	
PERÍODO	
PRES. TÍTULO	
OUTROS	

MUNICÍPIO - UF	
PROFESSOR	
DISCIPLINA	
PERÍODO	
PRES. TÍTULO	
OUTROS	

MUNICÍPIO - UF	
PROFESSOR	
DISCIPLINA	
PERÍODO	
PRES. TÍTULO	
OUTROS	

MUNICÍPIO - UF	
PROFESSOR	
DISCIPLINA	
PERÍODO	
PRES. TÍTULO	
OUTROS	

MUNICÍPIO - UF	
PROFESSOR	
DISCIPLINA	
PERÍODO	
PRES. TÍTULO	
OUTROS	

MUNICÍPIO - UF	
PROFESSOR	
DISCIPLINA	
PERÍODO	
PRES. TÍTULO	
OUTROS	

MUNICÍPIO - UF	
PROFESSOR	
DISCIPLINA	
PERÍODO	
PRES. TÍTULO	
OUTROS	

MUNICÍPIO - UF	
PROFESSOR	
DISCIPLINA	
PERÍODO	
PRES. TÍTULO	
OUTROS	

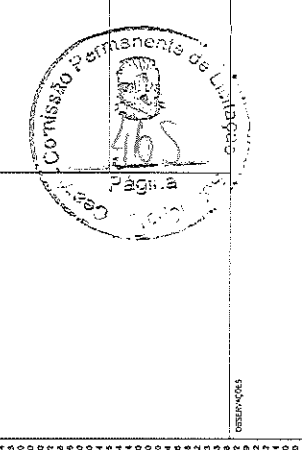

ESCOLA 6 SALAS DE AULA
PROJETO DE ESTRUTURA

VIGAS
NÍVEL 284.5
(BLOCO-REGIÃO 000)

PROJ. GRAF. (RUBRICADO)
PROJ. TEXT. (RUBRICADO)

PROF. (RUBRICADO)
RUBRICADO

DATA (RUBRICADO)
RUBRICADO

06/72

Relação do aço	V1	V2	V3	V4	V5	V6	V7	V8
APQ	3	4	5	6	7	8	9	10
CS60	10	12	14	16	18	20	22	24
CS50	2	3	4	5	6	7	8	9
CS40	1	2	3	4	5	6	7	8

Resumo do aço	V1	V2	V3	V4	V5	V6	V7	V8
APQ	3	4	5	6	7	8	9	10
CS60	10	12	14	16	18	20	22	24
CS50	2	3	4	5	6	7	8	9
CS40	1	2	3	4	5	6	7	8

Relação do aço	V1	V2	V3	V4	V5	V6	V7	V8
APQ	3	4	5	6	7	8	9	10
CS60	10	12	14	16	18	20	22	24
CS50	2	3	4	5	6	7	8	9
CS40	1	2	3	4	5	6	7	8

Resumo do aço	V1	V2	V3	V4	V5	V6	V7	V8
APQ	3	4	5	6	7	8	9	10
CS60	10	12	14	16	18	20	22	24
CS50	2	3	4	5	6	7	8	9
CS40	1	2	3	4	5	6	7	8

Relação do aço	V1	V2	V3	V4	V5	V6	V7	V8
APQ	3	4	5	6	7	8	9	10
CS60	10	12	14	16	18	20	22	24
CS50	2	3	4	5	6	7	8	9
CS40	1	2	3	4	5	6	7	8

Resumo do aço	V1	V2	V3	V4	V5	V6	V7	V8
APQ	3	4	5	6	7	8	9	10
CS60	10	12	14	16	18	20	22	24
CS50	2	3	4	5	6	7	8	9
CS40	1	2	3	4	5	6	7	8

Relação do aço	V1	V2	V3	V4	V5	V6	V7	V8
APQ	3	4	5	6	7	8	9	10
CS60	10	12	14	16	18	20	22	24
CS50	2	3	4	5	6	7	8	9
CS40	1	2	3	4	5	6	7	8

Resumo do aço	V1	V2	V3	V4	V5	V6	V7	V8
APQ	3	4	5	6	7	8	9	10
CS60	10	12	14	16	18	20	22	24
CS50	2	3	4	5	6	7	8	9
CS40	1	2	3	4	5	6	7	8

1 VIGAS NÍVEL 288.5
ESCALA: INDICADA

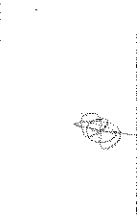

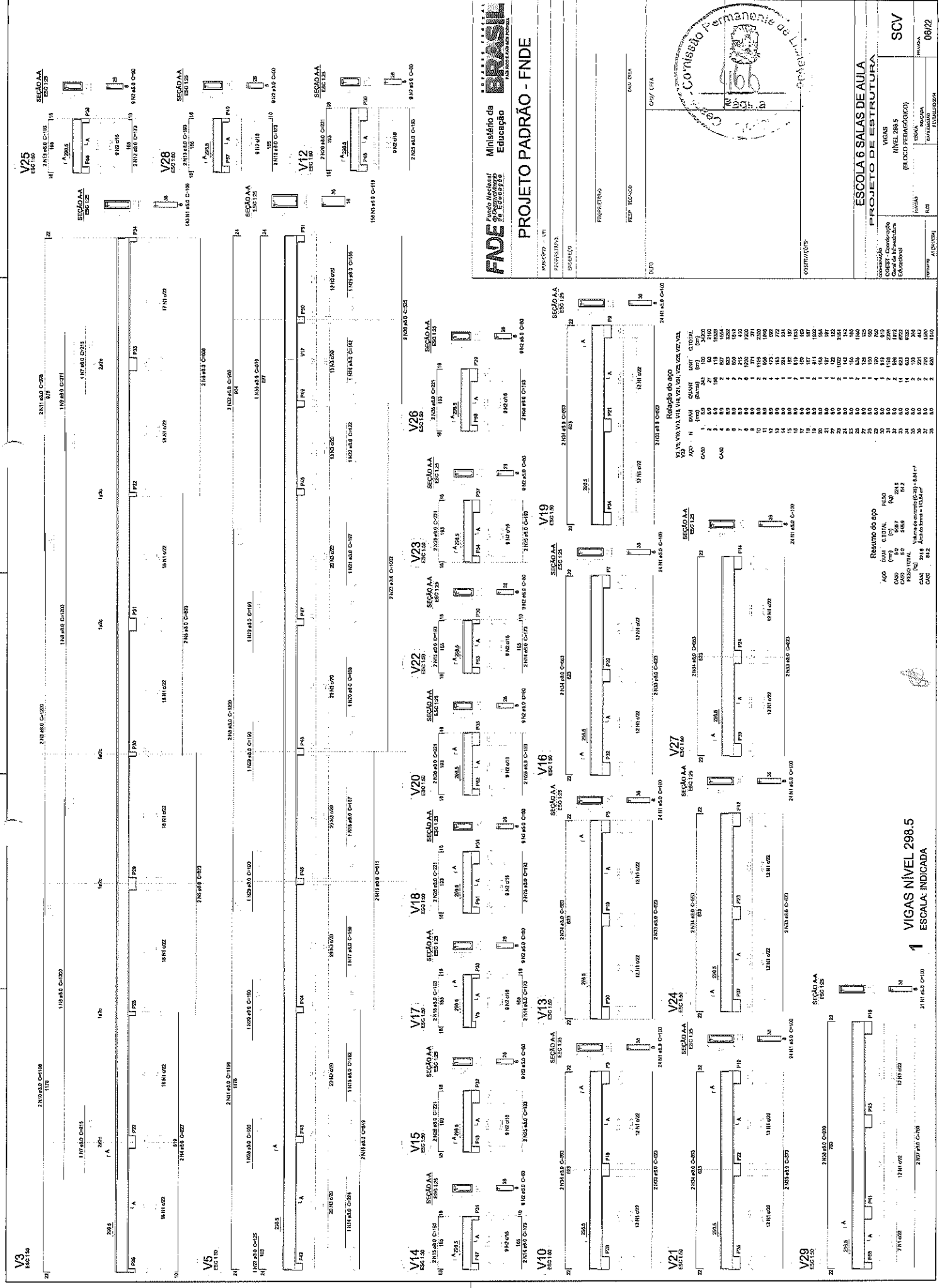

FADE Fundação Nacional de Desenvolvimento da Educação
 Ministério da Educação

PROJETO PADRÃO - FNDE

PROJETO Nº: 117
 PROPOSTA Nº: 001/001
 DATA: 01/01/00



ESCOLA 6 SALAS DE AULA
PROJETO DE ESTRUTURA

TIPO DE OBRA	EDUCACIONAL
NÍVEL DE OBRA	PROJETO DE ESTRUTURA
VALOR ESTIMADO	R\$ 1.000.000,00
DATA DE ELABORAÇÃO	08/02

Relatório do apoio

APQ	QTD	VALOR UNIT	VALOR TOTAL
1	1	100	100
2	2	200	400
3	3	300	900
4	4	400	1600
5	5	500	2500
6	6	600	3600
7	7	700	4900
8	8	800	6400
9	9	900	8100
10	10	1000	10000
11	11	1100	12100
12	12	1200	14400
13	13	1300	16900
14	14	1400	19600
15	15	1500	22500
16	16	1600	25600
17	17	1700	28900
18	18	1800	32400
19	19	1900	36100
20	20	2000	40000
21	21	2100	44100
22	22	2200	48400
23	23	2300	52900
24	24	2400	57600
25	25	2500	62500
26	26	2600	67600
27	27	2700	72900
28	28	2800	78400
29	29	2900	84100
30	30	3000	90000
31	31	3100	96100
32	32	3200	102400
33	33	3300	108900
34	34	3400	115600
35	35	3500	122500

Resumo do apoio

APQ	QTD	VALOR UNIT	VALOR TOTAL
1	1	100	100
2	2	200	400
3	3	300	900
4	4	400	1600
5	5	500	2500
6	6	600	3600
7	7	700	4900
8	8	800	6400
9	9	900	8100
10	10	1000	10000
11	11	1100	12100
12	12	1200	14400
13	13	1300	16900
14	14	1400	19600
15	15	1500	22500
16	16	1600	25600
17	17	1700	28900
18	18	1800	32400
19	19	1900	36100
20	20	2000	40000
21	21	2100	44100
22	22	2200	48400
23	23	2300	52900
24	24	2400	57600
25	25	2500	62500
26	26	2600	67600
27	27	2700	72900
28	28	2800	78400
29	29	2900	84100
30	30	3000	90000
31	31	3100	96100
32	32	3200	102400
33	33	3300	108900
34	34	3400	115600
35	35	3500	122500

1 VIGAS NÍVEL 298.5
 ESCALA: INDICADA

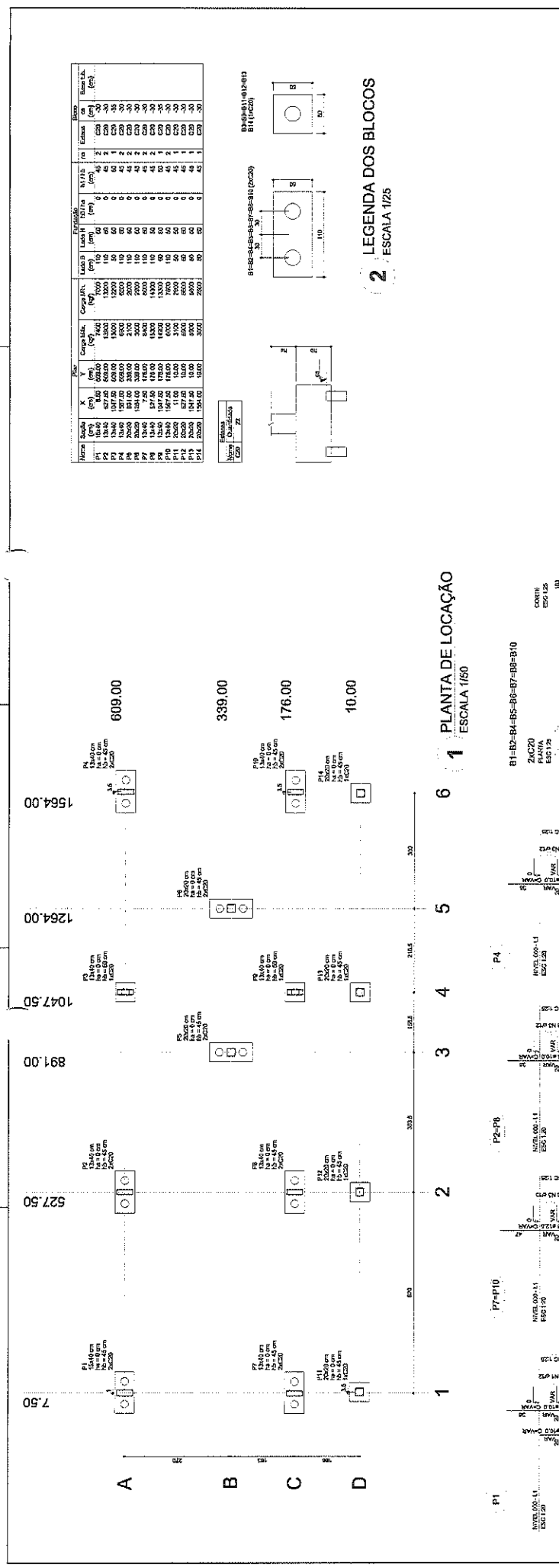

1 PLANTA DE LOCAÇÃO
ESCALA 1/60

Item	Quantidade	Medida	Valor Unitário	Valor Total	Observações
P1	1	10,00 x 10,00	100,00	100,00	
P2	1	10,00 x 10,00	100,00	100,00	
P3	1	10,00 x 10,00	100,00	100,00	
P4	1	10,00 x 10,00	100,00	100,00	
P5	1	10,00 x 10,00	100,00	100,00	
P6	1	10,00 x 10,00	100,00	100,00	
P7	1	10,00 x 10,00	100,00	100,00	
P8	1	10,00 x 10,00	100,00	100,00	
P9	1	10,00 x 10,00	100,00	100,00	
P10	1	10,00 x 10,00	100,00	100,00	
P11	1	10,00 x 10,00	100,00	100,00	
P12	1	10,00 x 10,00	100,00	100,00	
P13	1	10,00 x 10,00	100,00	100,00	
P14	1	10,00 x 10,00	100,00	100,00	
B1	1	10,00 x 10,00	100,00	100,00	
B2	1	10,00 x 10,00	100,00	100,00	
B3	1	10,00 x 10,00	100,00	100,00	
B4	1	10,00 x 10,00	100,00	100,00	

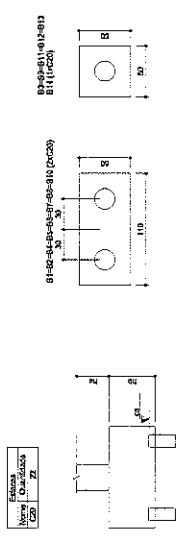

2 LEGENDA DOS BLOCOS
ESCALA 1/25

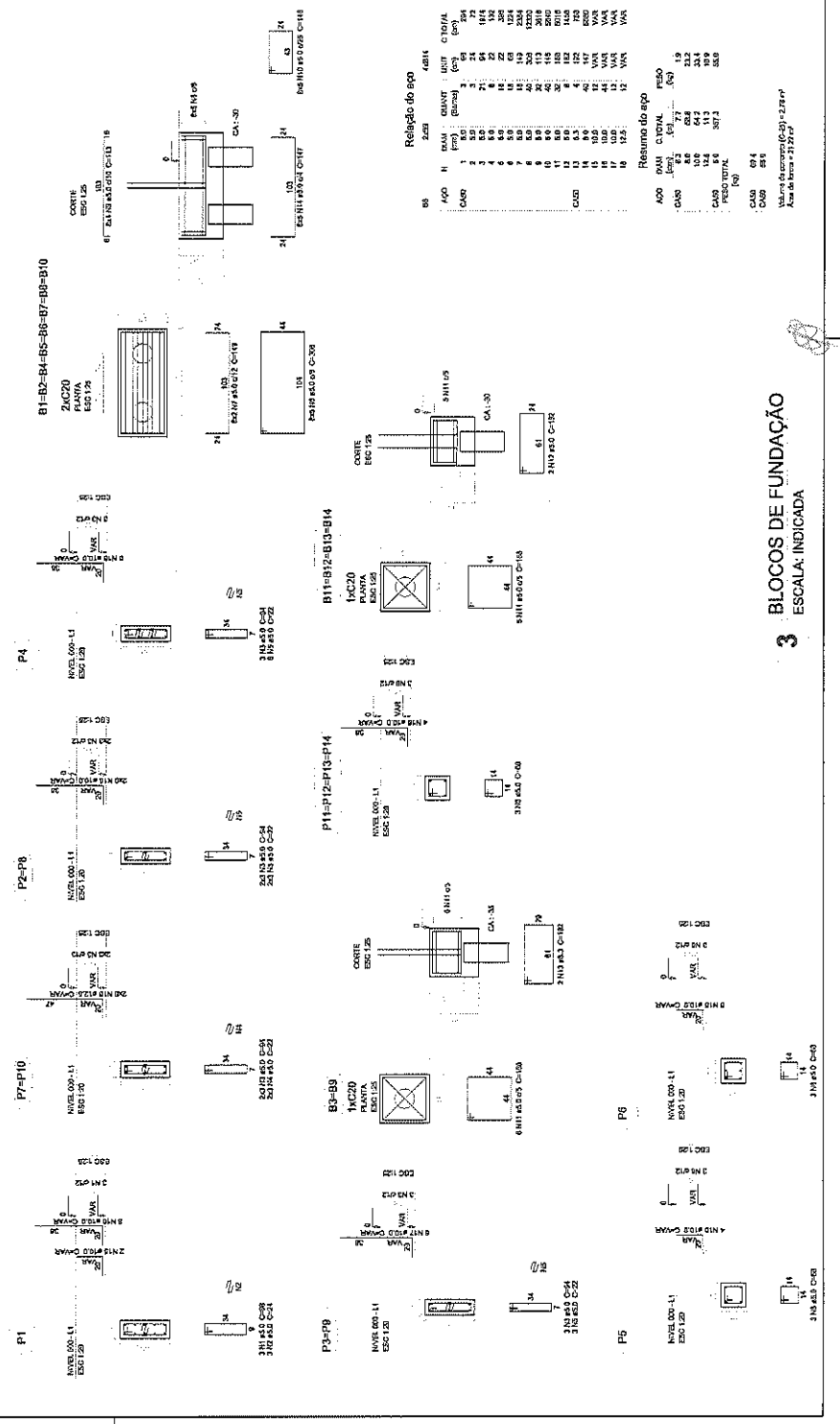

3 BLOCOS DE FUNDAÇÃO
ESCALA: INDICADA

FNDE Fundo Nacional de Desenvolvimento da Educação
Ministério da Educação

BRASIL República Federativa do Brasil

PROJETO PADRÃO - FNDE

PROPOSTA - UF: _____
PROCESSO Nº: _____
UNIVERSIDADE: _____

PROJETISTAS: _____
RESP. TÉCNICO: _____
DATA: _____

PROFESSOR: _____
DATA: _____

COMISSÃO DE PROJETOS: _____

ESCOLA 6 SALAS DE AULA
PROJETO DE ESTRUTURA

LOCALIZAÇÃO: _____
BLOCO DE FUNDAÇÃO (BLOCO ADMINISTRATIVO)

SFN: _____
PROVA: 08/2

CONSTITUIÇÃO: _____
COORDENADOR: _____
PROFESSOR: _____
PROFESSOR: _____

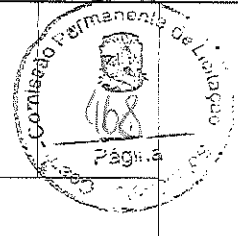

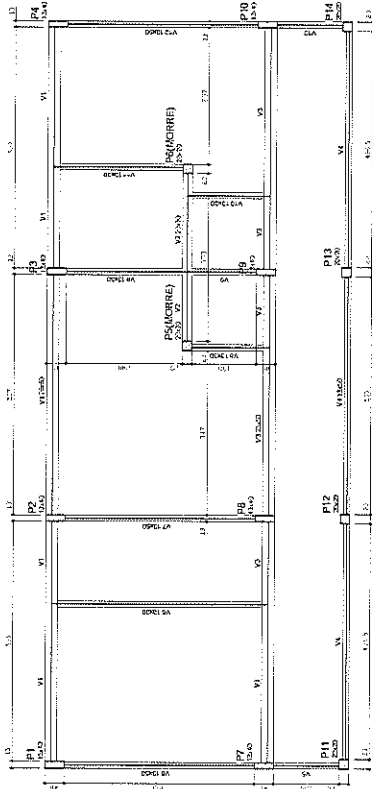

1 FORMAS DO PAVIMENTO NIVEL 000
ESCALA 1/50

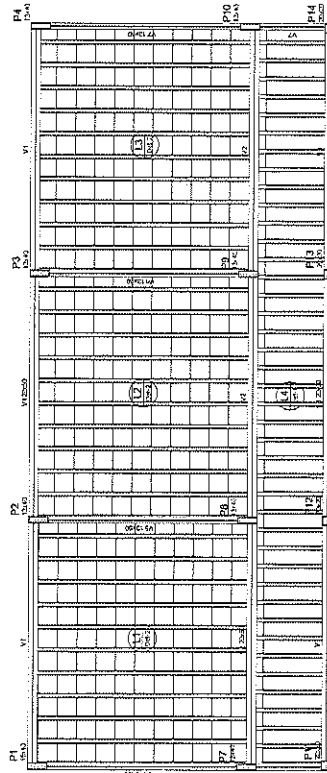

2 FORMAS DO PAVIMENTO NIVEL 298.5
ESCALA 1/50

Área (m²)	Volume (m³)	Massa (kg)
V1	10,00	100,00
V2	10,00	100,00
V3	10,00	100,00
V4	10,00	100,00
V5	10,00	100,00
V6	10,00	100,00
V7	10,00	100,00
V8	10,00	100,00
V9	10,00	100,00
V10	10,00	100,00
V11	10,00	100,00
V12	10,00	100,00

Quantidade	Valor	Tipo	Valor
1	2000	1	2000
2	1000	2	1000
3	1000	3	1000
4	1000	4	1000
5	1000	5	1000
6	1000	6	1000
7	1000	7	1000
8	1000	8	1000
9	1000	9	1000
10	1000	10	1000
11	1000	11	1000
12	1000	12	1000

Material	Quantidade	Valor	Tipo	Valor
M1	10,00	100,00	1	100,00
M2	10,00	100,00	2	100,00
M3	10,00	100,00	3	100,00
M4	10,00	100,00	4	100,00
M5	10,00	100,00	5	100,00
M6	10,00	100,00	6	100,00
M7	10,00	100,00	7	100,00
M8	10,00	100,00	8	100,00
M9	10,00	100,00	9	100,00
M10	10,00	100,00	10	100,00
M11	10,00	100,00	11	100,00
M12	10,00	100,00	12	100,00

Quantidade	Valor	Tipo	Valor
1	2000	1	2000
2	1000	2	1000
3	1000	3	1000
4	1000	4	1000
5	1000	5	1000
6	1000	6	1000
7	1000	7	1000
8	1000	8	1000
9	1000	9	1000
10	1000	10	1000
11	1000	11	1000
12	1000	12	1000

Material	Quantidade	Valor	Tipo	Valor
M1	10,00	100,00	1	100,00
M2	10,00	100,00	2	100,00
M3	10,00	100,00	3	100,00
M4	10,00	100,00	4	100,00
M5	10,00	100,00	5	100,00
M6	10,00	100,00	6	100,00
M7	10,00	100,00	7	100,00
M8	10,00	100,00	8	100,00
M9	10,00	100,00	9	100,00
M10	10,00	100,00	10	100,00
M11	10,00	100,00	11	100,00
M12	10,00	100,00	12	100,00



FNAE Fundação Nacional de Avaliação de Edificações
 Ministério da Educação
BRASIL República Federativa do Brasil
PROJETO PADRÃO - FNDE

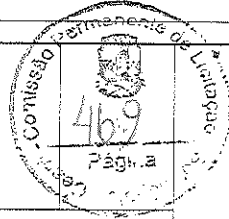

ESCOLA 6 SALAS DE AUIA
PROJETO DE ESTRUTURA
 FOMAS DOS PAVIMENTOS
 NIVEL 000 E 298.5
 (BLOCO ADMINISTRATIVO)
SCF
 09/22

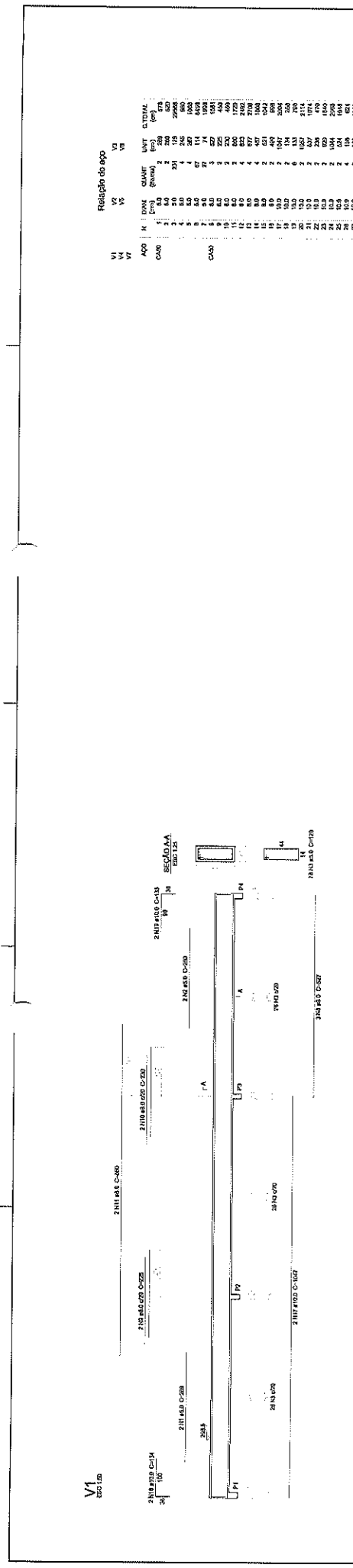

Relação do aço

V1	V2	V3	V6	V7
1	1	1	1	1
2	2	2	2	2
3	3	3	3	3
4	4	4	4	4
5	5	5	5	5
6	6	6	6	6
7	7	7	7	7
8	8	8	8	8
9	9	9	9	9
10	10	10	10	10
11	11	11	11	11
12	12	12	12	12
13	13	13	13	13
14	14	14	14	14
15	15	15	15	15
16	16	16	16	16
17	17	17	17	17
18	18	18	18	18
19	19	19	19	19
20	20	20	20	20
21	21	21	21	21
22	22	22	22	22
23	23	23	23	23
24	24	24	24	24
25	25	25	25	25
26	26	26	26	26
27	27	27	27	27
28	28	28	28	28
29	29	29	29	29
30	30	30	30	30

Resumo do aço

APP	QTD	QTD TOTAL	TIPO
CAB	3	3	20A5
CAO	10	10	20A4
CAL	10	10	20A3
CAO	10	10	20A2
CAO	10	10	20A1
CAB	3	3	20A5
CAO	10	10	20A4
CAL	10	10	20A3
CAO	10	10	20A2
CAO	10	10	20A1

Volume de concreto (C20) = 6,00 m³
 Área de ferro = 72,46 m²

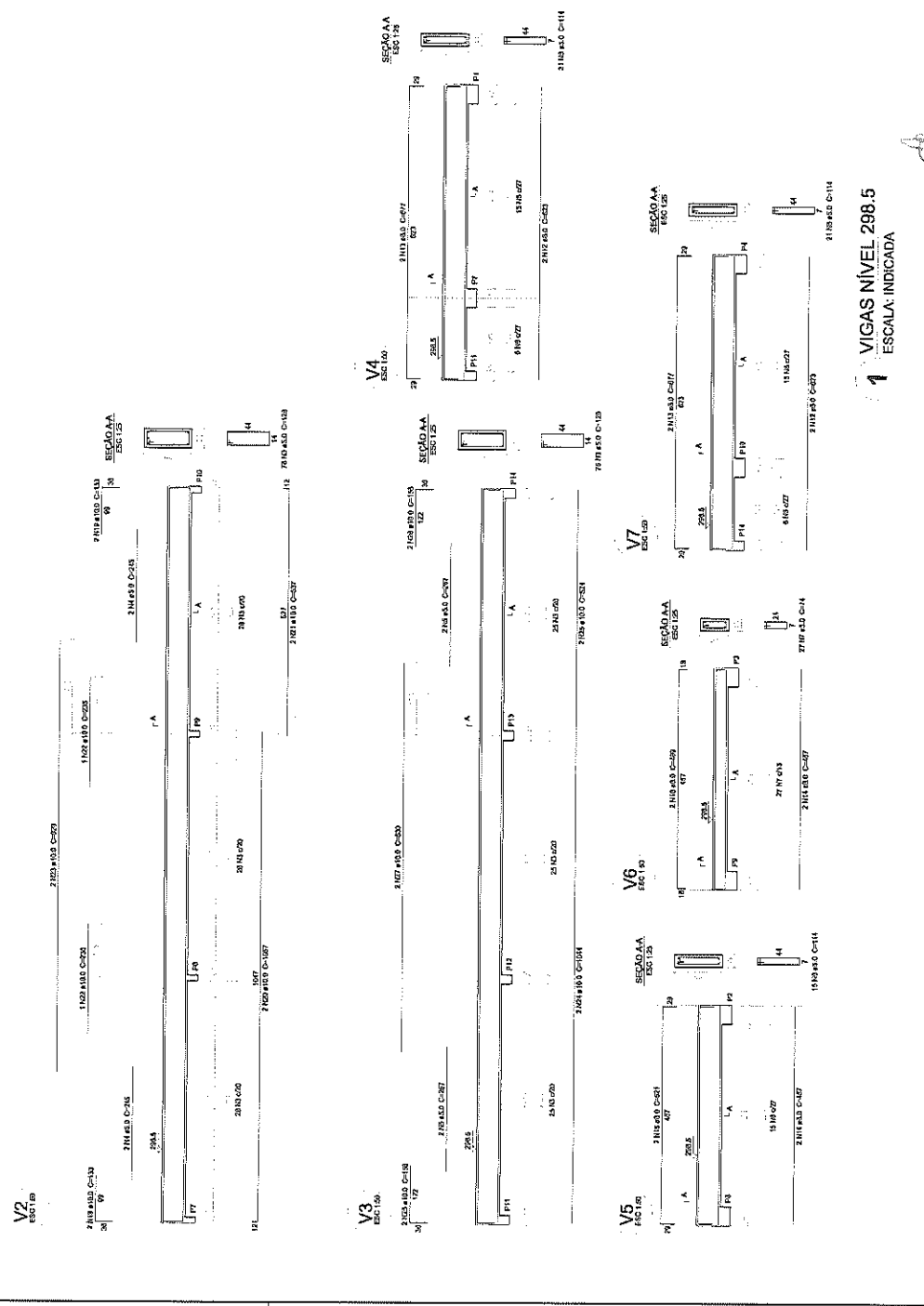

FADE Fundação de Amparo à Pesquisa do Estado de São Paulo
 Ministério da Educação
PROJETO PADRÃO - FNDE

UNIVERSIDADE - UNESP
 FACULDADE
 DEPARTAMENTO
 DE ENGENHARIA
 DE CIVIL

PROFESSOR
 FÉLIX TELES
 ORÇ/ENGA

DISCIPLINA
 CIVIL/ENGA

COMISSÃO PERMANENTE DE LICITAÇÃO
 ESCOLA 6 SALAS DE AULA
 PROJETO DE ESTRUTURA

VIGAS
 NÍVEL 298.5
 (BLOCO ADMINISTRATIVO)

SCV

PROJETO DE LICITAÇÃO Nº 11/22

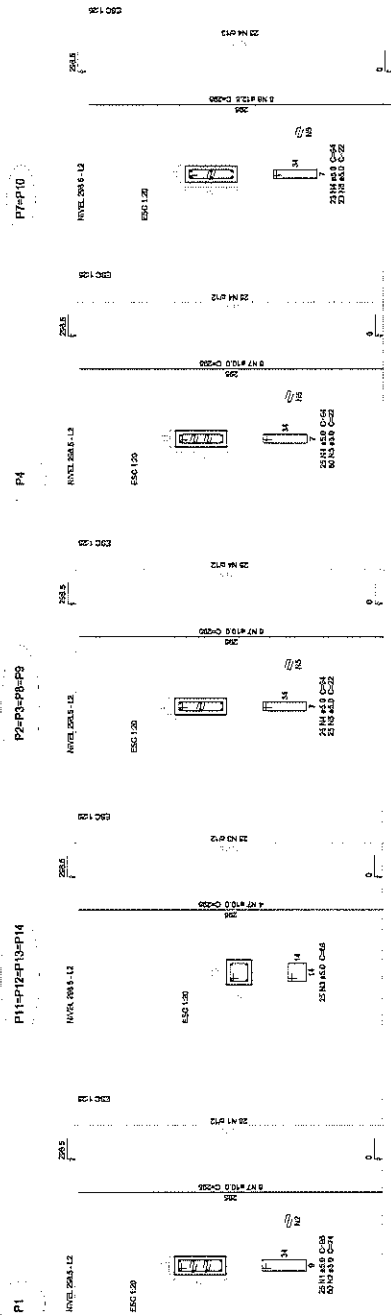

1 PILARES NÍVEL 297.
ESCALA: INDICADA

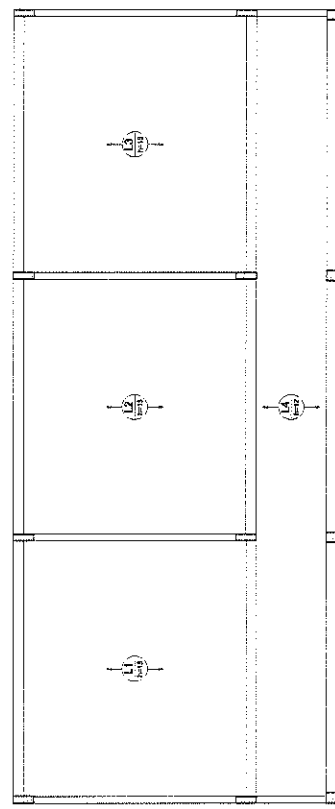

2 LAJES PRÉ-MOLDADAS NÍVEL 298.5
ESCALA 1/50

Relação do tipo		P4		
Nº	QTD	QTD	QTD	QTD
QTD	Nº	QTD	QTD	QTD
1	50	50	50	50
2	100	100	100	100
3	150	150	150	150
4	100	100	100	100
5	150	150	150	150
6	100	100	100	100
7	150	150	150	150
8	100	100	100	100
9	150	150	150	150
10	100	100	100	100
11	150	150	150	150
12	100	100	100	100
13	150	150	150	150
14	100	100	100	100
15	150	150	150	150
16	100	100	100	100
17	150	150	150	150
18	100	100	100	100
19	150	150	150	150
20	100	100	100	100
21	150	150	150	150
22	100	100	100	100
23	150	150	150	150
24	100	100	100	100
25	150	150	150	150
26	100	100	100	100
27	150	150	150	150
28	100	100	100	100
29	150	150	150	150
30	100	100	100	100

Resumo do tipo

ADP	SUM	TOTAL	PESO
(m³)	(m³)	(m³)	(KG)
ADP	1200	1200	3111
CASO	1200	1200	3111
PISOS	1200	1200	3111
TOTAL	1200	1200	3111
ADP TOTAL		1200	3111
CASO TOTAL		1200	3111
PISOS TOTAL		1200	3111
TOTAL		1200	3111
ADP		1200	3111
CASO		1200	3111
PISOS		1200	3111
TOTAL		1200	3111

Volume de concreto (V) = 111,7 m³
Área de forma = 318 m²

FADE Fundação Nacional de Assistência à Educação

BRASIL Ministério da Educação

PROJETO PADRÃO - FNDE

MUNICÍPIO - UF: FREDERICO RUIZ

PROFESSOR

PROFESSOR

PREP. TÉCNICO

OUT. ORÇ.

SUFU

CAU/CEA

Comissão Permanente de Licitação

ESPECIFICAÇÕES

ESCOLA 6 SALAS DE AULA

PROJETO DE ESTRUTURA

PRELIMINARES

PIELES E LAJES

NÍVEL 298.5

(BLOCO ADMINISTRATIVO)

SCO

REVISÃO

ELABORADO

ANEXO

12/82

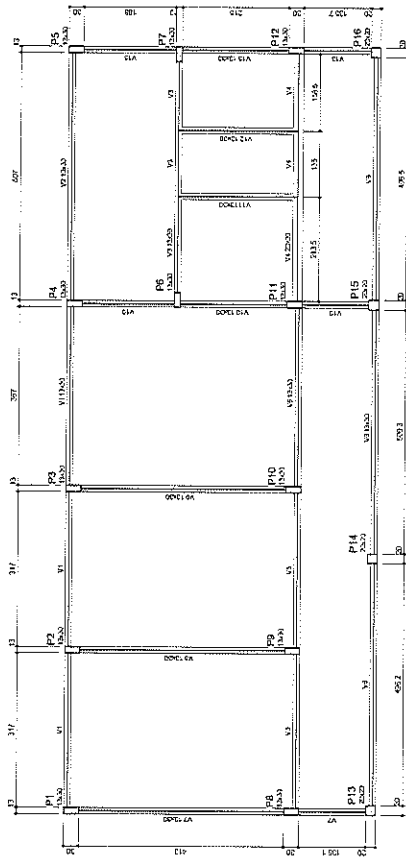

2 FORMA DO PAVIMENTO NÍVEL 000
ESCALA: 1/50

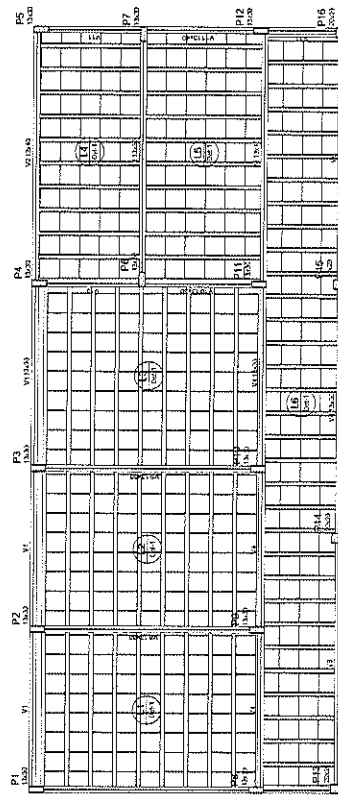

2 FORMA DO PAVIMENTO NÍVEL 298.5
ESCALA: 1/50

Item	Qtd	Descrição	Unid	Valor
V1	1
V2	1
V3	1
V4	1
V5	1
V6	1
V7	1
V8	1
V9	1
V10	1
V11	1
V12	1
V13	1

Item	Qtd	Descrição	Unid	Valor
V14	1
V15	1
V16	1
V17	1
V18	1
V19	1
V20	1

Item	Qtd	Descrição	Unid	Valor
V21	1
V22	1
V23	1
V24	1
V25	1
V26	1
V27	1
V28	1
V29	1
V30	1

Item	Qtd	Descrição	Unid	Valor
V31	1
V32	1
V33	1
V34	1
V35	1
V36	1
V37	1
V38	1
V39	1
V40	1

Item	Qtd	Descrição	Unid	Valor
V41	1
V42	1
V43	1
V44	1
V45	1
V46	1
V47	1
V48	1
V49	1
V50	1

Item	Qtd	Descrição	Unid	Valor
V51	1
V52	1
V53	1
V54	1
V55	1
V56	1
V57	1
V58	1
V59	1
V60	1

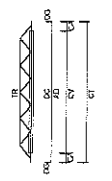
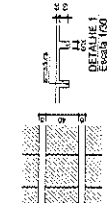

FNDE Fundação Nacional de Desenvolvimento da Educação
Ministério da Educação

BRASIL República Federativa do Brasil

PROJETO PADRÃO - FNDE

Versão: 01

PROJETO: _____

PROJETADE: _____

EMP. TÉCNICO: _____

EMP. CREA: _____

EMP. CREA: _____

EMP. CREA: _____

COMISSÃO PERMANENTE DE LICITAÇÃO

ESCOLA 6 SALAS DE AULA

FORMAS DOS PARÂMETROS
NÍVEL 000 E 298.5
BLOCO DE SERVIÇOS

SCF

14/22

Relação do tipo

V1	V2	V3	V4	V5	V6	V7	V8	V9	V10	V11
ADQ	ADQ	ADQ	ADQ	ADQ	ADQ	ADQ	ADQ	ADQ	ADQ	ADQ
N	N	N	N	N	N	N	N	N	N	N
DIAI	DIAI	DIAI	DIAI	DIAI	DIAI	DIAI	DIAI	DIAI	DIAI	DIAI
QUANT	QUANT	QUANT	QUANT	QUANT	QUANT	QUANT	QUANT	QUANT	QUANT	QUANT
UNIT	UNIT	UNIT	UNIT	UNIT	UNIT	UNIT	UNIT	UNIT	UNIT	UNIT
OTOMAL	OTOMAL	OTOMAL	OTOMAL	OTOMAL	OTOMAL	OTOMAL	OTOMAL	OTOMAL	OTOMAL	OTOMAL
1	1	1	1	1	1	1	1	1	1	1
2	2	2	2	2	2	2	2	2	2	2
3	3	3	3	3	3	3	3	3	3	3
4	4	4	4	4	4	4	4	4	4	4
5	5	5	5	5	5	5	5	5	5	5
6	6	6	6	6	6	6	6	6	6	6
7	7	7	7	7	7	7	7	7	7	7
8	8	8	8	8	8	8	8	8	8	8
9	9	9	9	9	9	9	9	9	9	9
10	10	10	10	10	10	10	10	10	10	10
11	11	11	11	11	11	11	11	11	11	11
12	12	12	12	12	12	12	12	12	12	12
13	13	13	13	13	13	13	13	13	13	13
14	14	14	14	14	14	14	14	14	14	14
15	15	15	15	15	15	15	15	15	15	15
16	16	16	16	16	16	16	16	16	16	16
17	17	17	17	17	17	17	17	17	17	17
18	18	18	18	18	18	18	18	18	18	18
19	19	19	19	19	19	19	19	19	19	19
20	20	20	20	20	20	20	20	20	20	20
21	21	21	21	21	21	21	21	21	21	21
22	22	22	22	22	22	22	22	22	22	22
23	23	23	23	23	23	23	23	23	23	23
24	24	24	24	24	24	24	24	24	24	24
25	25	25	25	25	25	25	25	25	25	25
26	26	26	26	26	26	26	26	26	26	26
27	27	27	27	27	27	27	27	27	27	27
28	28	28	28	28	28	28	28	28	28	28
29	29	29	29	29	29	29	29	29	29	29
30	30	30	30	30	30	30	30	30	30	30
31	31	31	31	31	31	31	31	31	31	31
32	32	32	32	32	32	32	32	32	32	32
33	33	33	33	33	33	33	33	33	33	33
34	34	34	34	34	34	34	34	34	34	34
35	35	35	35	35	35	35	35	35	35	35
36	36	36	36	36	36	36	36	36	36	36
37	37	37	37	37	37	37	37	37	37	37
38	38	38	38	38	38	38	38	38	38	38
39	39	39	39	39	39	39	39	39	39	39
40	40	40	40	40	40	40	40	40	40	40

Resumo do ecp

ADQ	QUANT	OTOMAL	ESQ
100	100	100	100
101	101	101	101
102	102	102	102
103	103	103	103
104	104	104	104
105	105	105	105
106	106	106	106
107	107	107	107
108	108	108	108
109	109	109	109
110	110	110	110
111	111	111	111
112	112	112	112
113	113	113	113
114	114	114	114
115	115	115	115
116	116	116	116
117	117	117	117
118	118	118	118
119	119	119	119
120	120	120	120
121	121	121	121
122	122	122	122
123	123	123	123
124	124	124	124
125	125	125	125
126	126	126	126
127	127	127	127
128	128	128	128
129	129	129	129
130	130	130	130
131	131	131	131
132	132	132	132
133	133	133	133
134	134	134	134
135	135	135	135
136	136	136	136
137	137	137	137
138	138	138	138
139	139	139	139
140	140	140	140

Valor de concreto (C-25) = 3,32 m³
 Valor de ferro = 51,45 kg



PROJETO PADRÃO - FNDE

PROPRIETÁRIO: _____
 RESP. TÉCNICO: _____
 DUU/CREA: _____



ESCOLA 6 SALAS DE AULA
PROJETO DE ESTRUTURA

VIGAS NÍVEL 298.5 (BLOCO DE SERVIÇO)

INSCRIÇÃO: _____
 N.º: _____
 DATA: 16/12



1 VIGAS NÍVEL 298.5
 ESCALA: INDICADA

P102-P10-P9-P10

P10-P14-P15-P16

P3-P4-R11

P5-P12

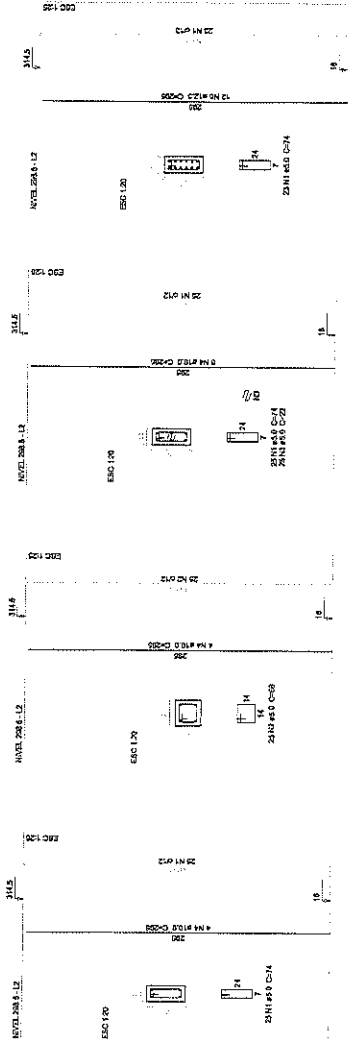

Relação do esp

ESP	QUANT	VALOR	TOTAL
1	74	74	74
2	5	5	5
3	2	2	2
4	24	24	24
5	2	2	2
TOTAL			127

Resumo do esp

ESP	QUANT	VALOR	TOTAL
1	74	74	74
2	5	5	5
3	2	2	2
4	24	24	24
5	2	2	2
TOTAL			127

Resumo do esp

ESP	QUANT	VALOR	TOTAL
1	74	74	74
2	5	5	5
3	2	2	2
4	24	24	24
5	2	2	2
TOTAL			127

Resumo do esp

ESP	QUANT	VALOR	TOTAL
1	74	74	74
2	5	5	5
3	2	2	2
4	24	24	24
5	2	2	2
TOTAL			127

Resumo do esp

ESP	QUANT	VALOR	TOTAL
1	74	74	74
2	5	5	5
3	2	2	2
4	24	24	24
5	2	2	2
TOTAL			127

1 PILARES NÍVEL 298.5
ESCALA: INDICADA

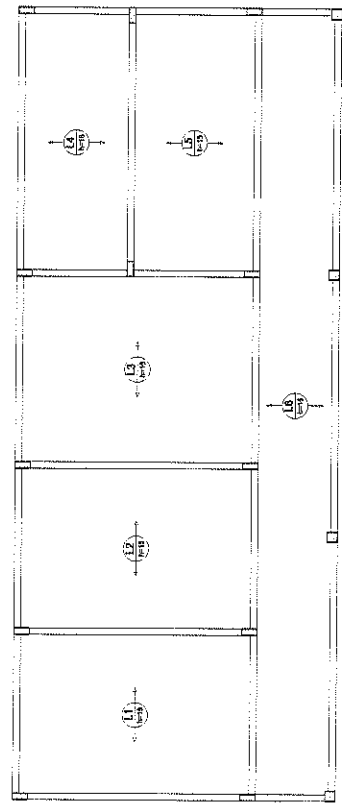

2 ARMAÇÃO POSITIVA DAS LAJES NÍVEL 298.5
ESCALA: 1/50

FADE Fundação de Amparo à Pesquisa do Estado de São Paulo
Ministério da Educação

BRASIL

PROJETO PADRÃO - FNDE

PROPRIETÁRIO: _____
RESP. TÉCNICO: _____
CND: _____

EDIF: _____
EDIF/FEA: _____

Observações: _____

ESCOLA 6 SALAS DE AULA
PROJETO DE ESTRUTURA

PLANO DE TRABALHO
CADERNO DE PROJETO
SERIE DE PROJETOS
ZONA DE INTERVENÇÃO

PROJETO: ESCOLA 6 SALAS DE AULA
NÍVEL 298.5
(BLOCO DE SERVIÇO)

PROJETADE: _____
ARQUITETO: _____
ENGENHEIRO: _____
PROFESSOR: _____

SC0

11/72

Comissão Permanente de Licitação

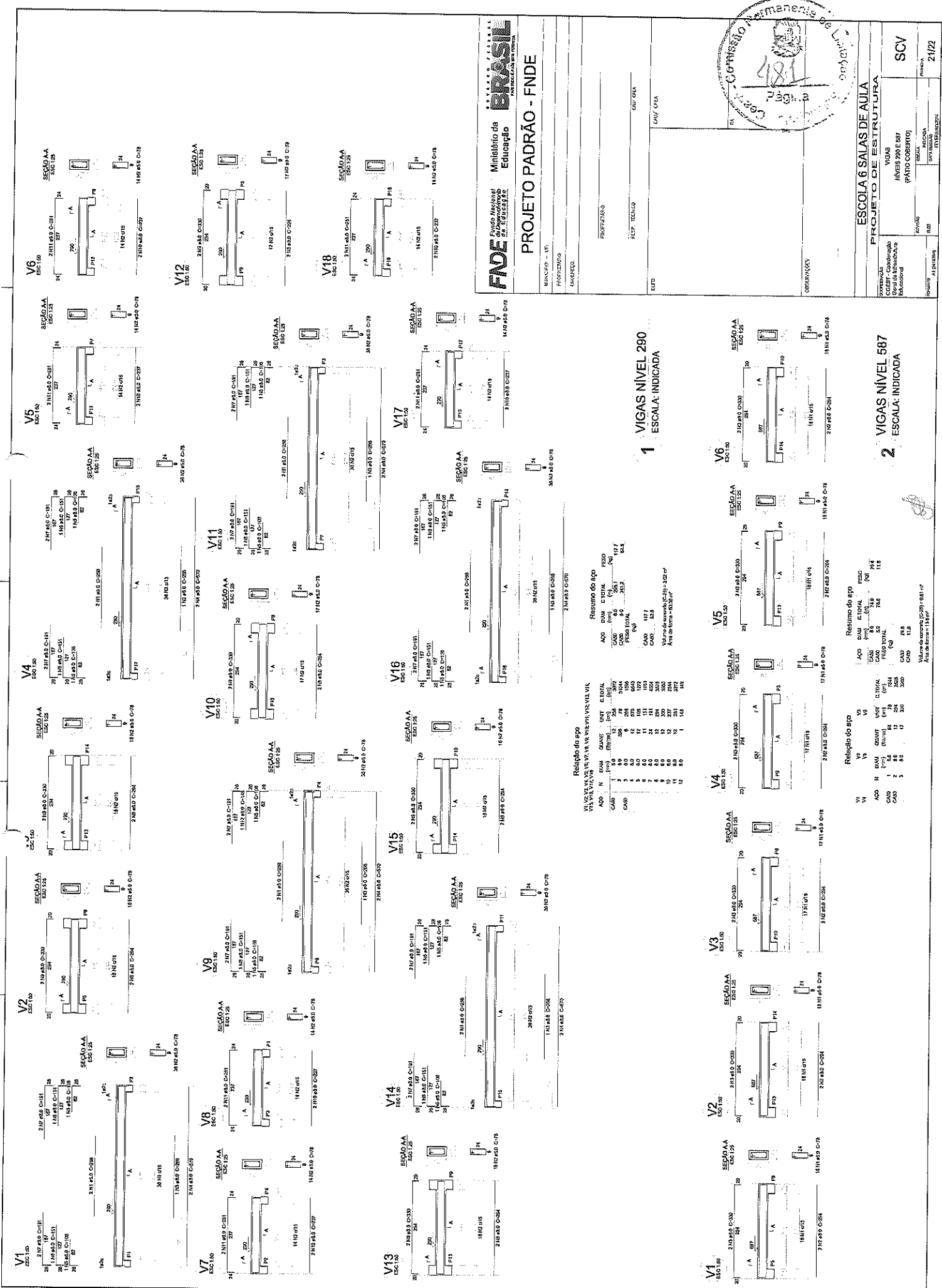

1 VIGAS NÍVEL 290
ESCALA: INDICADA

2 VIGAS NÍVEL 587
ESCALA: INDICADA

Resumo do aço

ANO	QTD	UNID	CATEG	RESUMO DO AÇO
1	48	kg	CAD	1977
2	48	kg	CAD	1977
3	48	kg	CAD	1977
4	48	kg	CAD	1977
5	48	kg	CAD	1977
6	48	kg	CAD	1977
7	48	kg	CAD	1977
8	48	kg	CAD	1977
9	48	kg	CAD	1977
10	48	kg	CAD	1977
11	48	kg	CAD	1977
12	48	kg	CAD	1977
13	48	kg	CAD	1977
14	48	kg	CAD	1977
15	48	kg	CAD	1977
16	48	kg	CAD	1977
17	48	kg	CAD	1977
18	48	kg	CAD	1977

Valor de entrada (C20) = 1200' e
Aço de entrada = 0,334'

Relatório do aço

VI	VI	VI	VI	VI	VI	VI	VI
1	2	3	4	5	6	7	8
9	10	11	12	13	14	15	16
17	18	19	20	21	22	23	24
25	26	27	28	29	30	31	32
33	34	35	36	37	38	39	40

Resumo do aço

ANO	QTD	UNID	CATEG	RESUMO DO AÇO
1	48	kg	CAD	1977
2	48	kg	CAD	1977
3	48	kg	CAD	1977
4	48	kg	CAD	1977
5	48	kg	CAD	1977
6	48	kg	CAD	1977
7	48	kg	CAD	1977
8	48	kg	CAD	1977
9	48	kg	CAD	1977
10	48	kg	CAD	1977
11	48	kg	CAD	1977
12	48	kg	CAD	1977
13	48	kg	CAD	1977
14	48	kg	CAD	1977
15	48	kg	CAD	1977
16	48	kg	CAD	1977
17	48	kg	CAD	1977
18	48	kg	CAD	1977

Valor de entrada (C20) = 1200' e
Aço de entrada = 0,334'

Item	Qtd	Med	Unid	Vol	Superf	Area	Peso	Valor
P1	2000	18,00	cm	36,00	0,00	0,00	0,00	36,00
P2	2000	18,00	cm	36,00	0,00	0,00	0,00	36,00
P3	2000	18,00	cm	36,00	0,00	0,00	0,00	36,00
P4	2000	18,00	cm	36,00	0,00	0,00	0,00	36,00

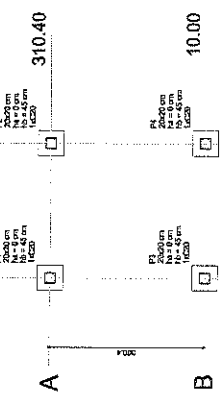

2 LEGENDA DOS BLOCOS
ESCALA: 1/25

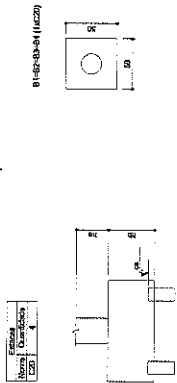

1 PLANTA DE LOCAÇÃO
ESCALA: INDICADA

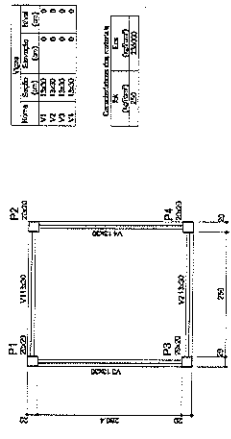

4 FORMA NÍVEL 000
ESCALA: 1/25

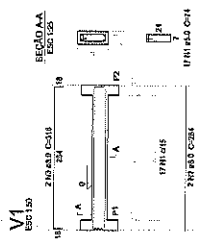

5 FORMA NÍVEL 210
ESCALA: 1/25

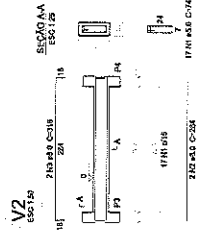

6 PILARES NÍVEL 210
ESCALA: INDICADA

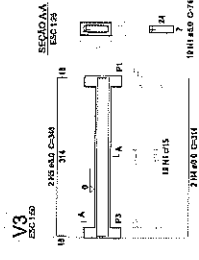
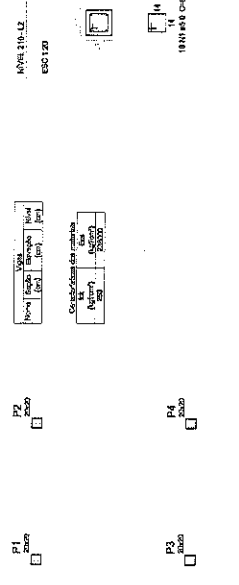

7 VIGAS NÍVEL 000
ESCALA: 1/50

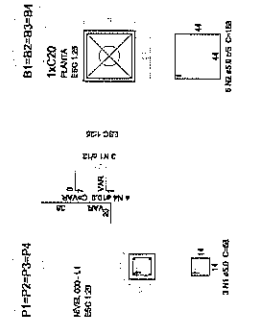
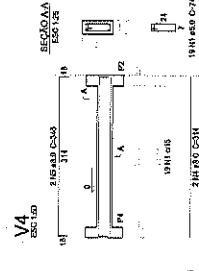

3 BLOCOS DE FUNDAÇÃO
ESCALA: INDICADA

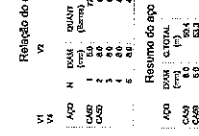
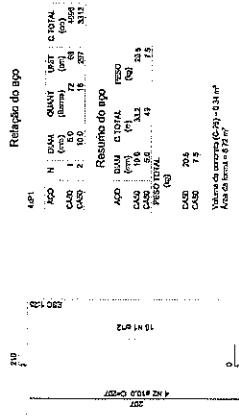

Relatório do aço

Item	Qtd	Med	Unid	Vol	Superf	Area	Peso	Valor
Aço	1	0,00	cm	0,00	0,00	0,00	0,00	0,00
CAO	1	0,00	cm	0,00	0,00	0,00	0,00	0,00
CAO	1	0,00	cm	0,00	0,00	0,00	0,00	0,00
CAO	1	0,00	cm	0,00	0,00	0,00	0,00	0,00

Resumo do aço

Item	Qtd	Med	Unid	Vol	Superf	Area	Peso	Valor
Aço	1	0,00	cm	0,00	0,00	0,00	0,00	0,00
CAO	1	0,00	cm	0,00	0,00	0,00	0,00	0,00
CAO	1	0,00	cm	0,00	0,00	0,00	0,00	0,00
CAO	1	0,00	cm	0,00	0,00	0,00	0,00	0,00

Relatório do aço

Item	Qtd	Med	Unid	Vol	Superf	Area	Peso	Valor
Aço	1	0,00	cm	0,00	0,00	0,00	0,00	0,00
CAO	1	0,00	cm	0,00	0,00	0,00	0,00	0,00
CAO	1	0,00	cm	0,00	0,00	0,00	0,00	0,00
CAO	1	0,00	cm	0,00	0,00	0,00	0,00	0,00

Resumo do aço

Item	Qtd	Med	Unid	Vol	Superf	Area	Peso	Valor
Aço	1	0,00	cm	0,00	0,00	0,00	0,00	0,00
CAO	1	0,00	cm	0,00	0,00	0,00	0,00	0,00
CAO	1	0,00	cm	0,00	0,00	0,00	0,00	0,00
CAO	1	0,00	cm	0,00	0,00	0,00	0,00	0,00

Relatório do aço

Item	Qtd	Med	Unid	Vol	Superf	Area	Peso	Valor
Aço	1	0,00	cm	0,00	0,00	0,00	0,00	0,00
CAO	1	0,00	cm	0,00	0,00	0,00	0,00	0,00
CAO	1	0,00	cm	0,00	0,00	0,00	0,00	0,00
CAO	1	0,00	cm	0,00	0,00	0,00	0,00	0,00

Resumo do aço

Item	Qtd	Med	Unid	Vol	Superf	Area	Peso	Valor
Aço	1	0,00	cm	0,00	0,00	0,00	0,00	0,00
CAO	1	0,00	cm	0,00	0,00	0,00	0,00	0,00
CAO	1	0,00	cm	0,00	0,00	0,00	0,00	0,00
CAO	1	0,00	cm	0,00	0,00	0,00	0,00	0,00

FADE Fundação Nacional de Desenvolvimento

BRASIL

Ministério da Educação

PROJETO PADRÃO - FNDE

UNICOD - UF: _____

PROFETEM: _____

DISPETO: _____

PROPRIETÁRIO: _____

REP: 10/10/00

CAU/CEA: _____

10/0

Comissão Permanente de Licitação

ESCOLA 6 SALAS DE AULA

PROJETO DE ESTRUTURA

COEST - Ocorrência

Coordenador

Carvalho

FORMA: _____

PROPOSTA: _____

PREÇO: _____

ALUNOS: _____

PROVA: _____

COEFICIENTE: _____

SC0

PROVA: _____

NUMERO: 22/72



ANEXO II
MODELO DE PROPOSTA DE PREÇOS

A Comissão Permanente de Licitação da Prefeitura Municipal de Solonópole.

Processo: **TOMADA DE PREÇOS Nº 2022.04.11.02-TP**

Data e Hora de Abertura: _____ às _____ horas

Razão Social: _____ CNPJ: _____

Endereço: _____ CEP: _____

Fone: _____ Fax: _____

Banco: _____ Agência N.º: _____ Conta Corrente n.º: _____

OBJETO: CONTRATAÇÃO DE EMPRESA PARA EXECUTAR SERVIÇOS DE CONSTRUÇÃO DE ESCOLA DE 06 (SEIS) SALAS E AULA, PADRÃO FNDE, NA SEDE DO MUNICÍPIO DE SOLONÓPOLE/CE, TUDO CONFORME ESPECIFICAÇÕES CONTIDAS NO PROJETO BÁSICO/TERMO DE REFERÊNCIA EM ANEXO.

ITEM	ESPECIFICAÇÃO	UNIDADE	QTDE	V. GLOBAL
01	CONSTRUÇÃO DE ESCOLA DE 06 (SEIS) SALAS E AULA, PADRÃO FNDE, NA SEDE DO MUNICÍPIO DE SOLONÓPOLE/CE	SERVIÇO	01	

VALOR GLOBAL: R\$ (-----).

PRAZO DE INÍCIO DOS SERVIÇOS: 05 (CINCO) DIAS ÚTEIS, a contar da emissão de Ordem de Serviço.

PRAZO DE EXECUÇÃO DOS SERVIÇOS: 06 (seis) meses.

VALIDADE DA PROPOSTA: 60 (SESSENTA) DIAS.

Observações:

- O licitante declara que tem o pleno conhecimento, aceitação e cumprirá todas as obrigações contidas no anexo I – Memorial Descritivo.
- Independente de declaração expressa fica subentendida que no valor proposto estão incluídas todas as despesas necessárias à execução dos serviços, inclusive as relacionadas com:
 - Materiais, equipamentos e mão-de-obra;
 - Carga, transporte, descarga e montagem;
 - Salários, encargos sociais, trabalhistas, previdenciários e outros;
 - Tributos, taxas e tarifas, emolumentos, licenças, alvarás, multas e/ou qualquer infrações;
 - Seguros em geral, bem como encargos decorrentes de fenômenos da natureza, da infortunistica e de responsabilidade civil para quaisquer danos e prejuízos causados à Contratante e/ou a terceiros, gerados direta ou indiretamente pela execução das obras e/ou serviços;

Local/Data:

Assinatura Proponente
Carimbo da empresa/Assinatura do responsável legal





ANEXO III
MODELO DE PROCURAÇÃO/DECLARAÇÕES

ITEM 01 – MODELO DE PROCURAÇÃO

PROCURAÇÃO

OUTORGANTE:<NOME DA EMPRESA, CNPJ e ENDEREÇO> neste ato representada por seu (titular, sócio, diretor ou representante), Sr.< NOME>, qualificação (nacionalidade, estado civil, profissão, RG e CPF)

OUTORGADO: <NOME DO REPRESENTADO> qualificação (nacionalidade, estado civil, profissão, RG, CPF e endereço).

PODERES: O outorgante confere ao outorgado(a) pleno e gerais poderes para representá-lo junto a **PREFEITURA MUNICIPAL DE SOLONÓPOLE**, Estado do Ceará, relativo a **TOMADA DE PREÇOS Nº 2022.04.11.02-TP**, podendo o mesmo, assinar propostas, atas, entregar durante o procedimento os documentos de representação, envelopes de documentos de habilitação e proposta de preços e, assinar toda a documentação necessária e praticar todos os demais atos pertinentes ao certame em nome da Outorgante que se fizerem necessários ao fiel cumprimento deste mandato, inclusive interpor recursos, ciente de que por força do artigo 675 do Código Civil está obrigado a satisfazer todas as obrigações contraídas pelo outorgado.

Local e Data

.....
(Representante legal)



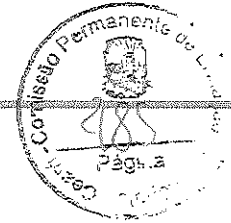

ANEXO III
MODELO DE PROCURAÇÃO/DECLARAÇÕES

ITEM 02 – MODELO DE DECLARAÇÃO

OBJETO: CONTRATAÇÃO DE EMPRESA PARA EXECUTAR SERVIÇOS DE CONSTRUÇÃO DE ESCOLA DE 06 (SEIS) SALAS E AULA, PADRÃO FNDE, NA SEDE DO MUNICÍPIO DE SOLONÓPOLE/CE, TUDO CONFORME ESPECIFICAÇÕES CONTIDAS NO PROJETO BÁSICO/TERMO DE REFERÊNCIA EM ANEXO.

DECLARAÇÃO

....., inscrito no CNPJ nº....., por intermédio de seu representante legal o(a) Sr(a)....., portador(a) da Carteira de Identidade nº..... e do CPF nº....., **DECLARA**, para fins do disposto na **TOMADA DE PREÇOS Nº 2022.04.11.02-TP** que:

a) sob as penas da lei, para todos os fins de direito a que se possa prestar, especialmente para fins de prova em processo licitatório, junto ao Município de **SOLONÓPOLE**, Estado do Ceará, que, em cumprimento ao estabelecido na Lei nº 9.854, de 27/10/1999, publicada no DOU de 28/10/1999, e ao inciso XXXIII, do artigo 7º, da Constituição Federal, não emprega menores de 18 (dezoito) anos em trabalho noturno, perigoso ou insalubre, nem emprega menores de 16 (dezesesseis) anos em trabalho algum, salvo na condição de aprendiz, a partir de 14 (quatorze) anos.

b) sob as penas da lei, para todos os fins de direito a que se possa prestar, especialmente para fins de prova em processo licitatório, junto ao Município de **SOLONÓPOLE**, Estado do Ceará, que concorda integralmente com os termos deste edital e seus anexos;

c) que inexistente qualquer fato superveniente impeditivo de nossa habilitação para participar no presente certame licitatório, bem assim que ficamos cientes da obrigatoriedade de declarar ocorrências posteriores, nos termos do art. 32, §2º, da Lei n.º 8.666/93.

Declaro que, por ser a expressão da verdade, firma a presente, sob as penas da Lei.

Local e Data

.....
(Representante legal)





ANEXO III
MODELO DE PROCURAÇÃO/DECLARAÇÕES

ITEM 03 – MODELO DE DECLARAÇÃO

OBJETO: CONTRATAÇÃO DE EMPRESA PARA EXECUTAR SERVIÇOS DE CONSTRUÇÃO DE ESCOLA DE 06 (SEIS) SALAS E AULA, PADRÃO FNDE, NA SEDE DO MUNICÍPIO DE SOLONÓPOLE/CE, TUDO CONFORME ESPECIFICAÇÕES CONTIDAS NO PROJETO BÁSICO/TERMO DE REFERÊNCIA EM ANEXO.

DECLARAÇÃO

....., inscrito no CNPJ nº....., por intermédio de seu representante legal o(a) Sr(a)....., portador(a) da Carteira de Identidade nº..... e do CPF nº, **DECLARA**, para fins do disposto na **TOMADA DE PREÇOS Nº 2022.04.11.02-TP** que:

Tem pleno conhecimento das condições necessárias para a execução dos serviços, inclusive quanto ao local, características e graus de complexidade existentes na área, bem como, das peculiaridades que possam implicar direta ou indiretamente na execução do objeto.

Pelo que, por ser a expressão da verdade, firma a presente, sob as penas da Lei.

Local e Data

.....
(Representante legal)





ANEXO III
MODELO DE PROCURAÇÃO/DECLARAÇÕES

ITEM 04 – DECLARAÇÃO DE CIÊNCIA DA FORMA DE COMUNICAÇÃO DOS ATOS DO PROCESSO

OBJETO: CONTRATAÇÃO DE EMPRESA PARA EXECUTAR SERVIÇOS DE CONSTRUÇÃO DE ESCOLA DE 06 (SEIS) SALAS E AULA, PADRÃO FNDE, NA SEDE DO MUNICÍPIO DE SOLONÓPOLE/CE, TUDO CONFORME ESPECIFICAÇÕES CONTIDAS NO PROJETO BÁSICO/TERMO DE REFERÊNCIA EM ANEXO.

DECLARAÇÃO

....., inscrito no CNPJ nº....., por intermédio de seu representante legal o(a) Sr(a)....., portador(a) da Carteira de Identidade nº..... e do CPF nº, **DECLARA**, para fins do disposto no **TOMADA DE PREÇOS Nº 2022.04.11.02-TP** que:

), sob as penas da lei, para todos os fins de direito a que se possa prestar, especialmente para fins de prova em processo licitatório, junto ao Município de SOLONÓPOLE, Estado do Ceará, que, tem ciência e concorda que a convocação do licitante para quaisquer atos do processo, inclusive para assinatura de Contrato(s) e Ordem de Serviço poderão se dar através de endereço eletrônico oficial e válido a ser fornecido pelo Licitante, sendo este:

E-mail: _____

b) Que cabe a este, realizar o acompanhamento, receber todas e quaisquer informações relativas ao presente processo (prazos, comunicados, informativos e etc.), sob pena de decadência ou de conhecimento como resposta tácita aos atos, bem como, descumprimento as condições editalícias e as sanções relativas.

C) Que a administração, poderá, ainda, de forma facultativa e complementar, também realizar a publicação em jornal de grande circulação ou correspondência com Aviso de Recebimento ou, ainda, através de publicação na imprensa oficial (flanelógrafo) da Prefeitura Municipal de Solonópole.

Pelo que, por ser a expressão da verdade, firma a presente, sob as penas da Lei.

Local e Data

.....
(Representante legal)





**ANEXO IV
MINUTA DO CONTRATO**

CONTRATO Nº _____

CONTRATO QUE ENTRE SI CELEBRAM A PREFEITURA MUNICIPAL DE SOLONÓPOLE E A EMPRESA _____ PARA OS FINS NELE INDICADOS.

O município, por meio da **PREFEITURA MUNICIPAL DE SOLONÓPOLE**, pessoa jurídica de direito público interno, sediada a Rua localizada na Rua Dr. Queiroz Lima 330, Centro, CEP 63.620-000, Solonópole, Ceará, inscrita no CNPJ sob o N.º 07.733.256/0001-57, através da **Secretaria de Educação**, neste ato representado(a) pelo(a) Exmo(a). Secretário(a) Municipal, Sr(a). _____ apenas denominado(a) de **CONTRATANTE**, e de outro lado a pessoa jurídica _____, estabelecida na _____, inscrita no CNPJ sob o n.º _____ e C.G.F. sob o nº _____ neste ato representada por _____, portador(a) do CPF nº _____, apenas denominado de **CONTRATADA**, resolvem firmar o presente Contrato, tendo em vista o resultado da Licitação ocorrida da **TOMADA DE PREÇOS Nº 2022.04.11.02-TP**, tudo de acordo com as normas gerais da Lei 8.666/93 e atualizada pelas Leis nº 8.883/94 e 9.648/98.

CLÁUSULA PRIMEIRA - DO FUNDAMENTO

1.1. O presente **CONTRATO** tem como fundamento a Lei nº 8.666/93 e suas alterações e a **TOMADA DE PREÇOS Nº 2022.04.11.02-TP**, cujo objeto é a **CONTRATAÇÃO DE EMPRESA PARA EXECUTAR SERVIÇOS DE CONSTRUÇÃO DE ESCOLA DE 06 (SEIS) SALAS E AULA, PADRÃO FNDE, NA SEDE DO MUNICÍPIO DE SOLONÓPOLE/CE, TUDO CONFORME ESPECIFICAÇÕES CONTIDAS NO PROJETO BÁSICO/TERMO DE REFERÊNCIA EM ANEXO**, devidamente homologada pela (o) Secretário Municipal de Educação, a proposta da **CONTRATADA**, tudo parte integrante deste contrato, independentemente de transcrição.

CLÁUSULA SEGUNDA – DO OBJETO

2.1- O objeto da presente avença é a **CONTRATAÇÃO DE EMPRESA PARA EXECUTAR SERVIÇOS DE CONSTRUÇÃO DE ESCOLA DE 06 (SEIS) SALAS E AULA, PADRÃO FNDE, NA SEDE DO MUNICÍPIO DE SOLONÓPOLE/CE**, em execução indireta, sob-regime de empreitada por preço global, na conformidade do Projeto Básico/Termo de Referência e Projeto Básico de Engenharia, das plantas e do orçamento adjudicado, partes integrantes deste instrumento independente de transcrição.

CLÁUSULA TERCEIRA – DO VALOR CONTRATUAL, DO PAGAMENTO E DO REAJUSTAMENTO

- 3.1- O valor global da presente avença é de R\$ ____ (_____), a ser pago conforme cronograma físico-financeiro.
- 3.2 - A fatura relativa aos serviços executados em cada período, cujo valor será apurado através de medição, deverá ser apresentada à Secretaria, para fins de conferência e atestação e posterior envio a Secretaria que providenciará o pagamento.
- 3.3 – O pagamento será efetuado em até 30 (trinta) dias após a conferência atestação da medição e fatura.
- 3.3.1 – A medição será realizada mensalmente, contados a partir do início efetivo dos serviços. A medição terá como base os serviços efetivamente realizados e concluídos satisfatoriamente no período, assim considerados aqueles formalmente aprovados pela Fiscalização, dentro do prazo estipulado.
- 3.4 – Serão descontados na fonte o valor relativo ao Imposto Sobre Serviços De Qualquer Natureza, conforme alíquota prevista no código Tributário Municipal, e retido o INSS na alíquota de 11% (onze por cento) sobre o valor da mão de obra acima explicitada.
- 3.5 - A **CONTRATADA** deverá apresentar os comprovantes de recolhimento do PIS, COFINS, IRPJ e CSLL, no prazo de até 20 (vinte) dias após a data fixada para seu recolhimento.
- 3.6 - Nenhum pagamento isentará a **CONTRATADA** das suas responsabilidades contratuais, nem implicará na aprovação definitiva dos serviços executados, total ou parcialmente.



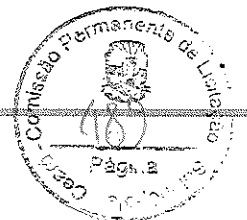

3.7 - Ocorrendo erro na fatura ou outra circunstância que desaconselhe o pagamento, a CONTRATADA será cientificada, a fim de que tome providências.

3.8 - Poderá a CONTRATANTE sustar o pagamento da CONTRATADA nos seguintes casos:

- quando a CONTRATADA deixar de recolher multas a que estiver sujeita, dentro do prazo fixado;
- quando a CONTRATADA assumir obrigações em geral para com terceiros, que possam de qualquer forma prejudicar a CONTRATANTE;
- inadimplência da CONTRATADA na execução dos serviços.

3.9 - O valor do contrato não será reajustado antes de decorrido 01 (um) ano da sua assinatura, circunstância na qual as faturas serão reajustadas com base na variação do índice nacional da construção civil (INCC - Coluna 35) divulgado pela Fundação Getúlio Vargas - FGV.

3.10- Independentemente de declaração expressa, fica subentendido que, no valor pago pelo contratante, estão incluídas todas as despesas necessárias à execução dos serviços, inclusive as relacionadas com materiais, equipamentos e mão de obra.

3.11 – Poderá ser restabelecida a relação que as partes pactuaram inicialmente entre os encargos do contratado e a retribuição da Administração para a justa remuneração do fornecimento, desde que objetivando a manutenção do equilíbrio econômico-financeiro inicial do contrato, na hipótese de sobrevirem fatos imprevisíveis, ou previsíveis, porém de consequências incalculáveis, retardadores ou impeditivos da execução do ajustado, ou ainda, em caso de força maior, caso fortuito ou fato do príncipe, configurando álea econômica extraordinária e extracontratual, nos termos do Art. 65, Inciso II, alínea “d” da Lei 8.666/93, devendo ser formalizado através de ato administrativo.

CLÁUSULA QUARTA – DO PRAZO DE EXECUÇÃO E DA VIGÊNCIA

4.1- O prazo para a completa execução das obras contratadas e/ou dos serviços contratados é de **06 (seis) meses**, contados da emissão da primeira ordem de serviço, podendo ser prorrogado, na forma da Lei Federal nº 8.666/93, alterada e consolidada.

4.2- O início dos trabalhos ocorrerá dentro de **05 (CINCO) DIAS** seguintes ao recebimento da primeira Ordem de Serviço.

4.3- O presente Instrumento produzirá seus jurídicos e legais efeitos a partir da data de sua assinatura e vigorará pelo prazo de **06 (seis) meses**, podendo ser prorrogado, na forma da Lei Federal nº 8.666/93, alterada e consolidada.

4.4- Os pedidos de prorrogação deverão se fazer acompanhar de um relatório circunstanciado, o qual será analisado e julgado pela contratante.

CLÁUSULA QUINTA – DOS RECURSOS ORÇAMENTÁRIOS

5.1- As despesas decorrentes da presente contratação serão pagas com recursos orçamentários consignados na **Secretaria de Educação**, e correrão à conta da seguinte dotação orçamentária:

ÓRGÃO	UNIDADE ORÇAMENTÁRIA	FUNÇÃO/SUBFUNÇÃO/PROGRAMA/P-A/Nº DO PROJETO-ATIVIDADE	FONTE	ELEMENTO DE DESPESAS
05	0501	12.361.0016.1.007	1570000000	4.4.90.51.00

CLÁUSULA SEXTA – DAS CONDIÇÕES GERAIS DA PRESTAÇÃO DOS SERVIÇOS

6.1- Os serviços serão executados mediante Ordem de serviços emitida pela CONTRATANTE;

6.2- A CONTRATADA estará obrigada a satisfazer os requisitos e atender a todas as exigências e condições a seguir estabelecidas:

- Recrutar pessoas habilitadas e com experiência comprovada, fornecendo à CONTRATANTE relação nominal dos profissionais, contendo identidade e atribuição/especificação técnica.
- Executar os serviços através de pessoas idôneas, assumindo total responsabilidade por quaisquer danos ou falta que venham a cometer no desempenho de suas funções, podendo a solicitar a substituição daqueles cuja conduta seja julgada inconveniente.
- Substituir os profissionais nos casos de impedimentos fortuitos, de maneira que não se prejudiquem o bom andamento e a boa prestação dos serviços.





- d) Facilitar a ação da FISCALIZAÇÃO na inspeção dos serviços, prestando, prontamente, os esclarecimentos que forem solicitados pela CONTRATANTE.
- e) Responder perante a PMS, mesmo no caso de ausência ou omissão da FISCALIZAÇÃO, indenizando-a devidamente por quaisquer atos ou fatos lesivos aos seus interesses, que possam interferir na execução do Contrato, quer sejam eles praticados por empregados, prepostos ou mandatários seus. A responsabilidade se estenderá a danos causados a terceiros, devendo a CONTRATADA adotar medidas preventivas contra esses danos, com fiel observância das normas emanadas das autoridades competentes e das disposições legais vigentes.
- f) Responder, perante as leis vigentes, pelo sigilo dos documentos manuseados, sendo que a CONTRATADA não deverá, mesmo após o término do CONTRATO, sem consentimento prévio por escrito da CONTRATANTE, fazer uso de quaisquer documentos ou informações especificadas no parágrafo anterior, a não ser para fins de execução do CONTRATO.
- g) Pagar seus empregados no prazo previsto em lei, sendo também de sua responsabilidade o pagamento de todos os tributos que, direta ou indiretamente, incidam sobre a prestação dos serviços contratados inclusive as contribuições previdenciárias fiscais e parafiscais, FGTS, PIS, COFINS, IRPJ, CSLL, emolumentos, seguros de acidentes de trabalho etc., ficando excluída qualquer solidariedade da PMS por eventuais autuações administrativas e/ou judiciais uma vez que a inadimplência da CONTRATADA, com referência às suas obrigações, não se transfere a PMS.
- h) Disponibilizar, a qualquer tempo, toda documentação referente ao pagamento dos tributos, seguros, encargos sociais, trabalhistas e previdenciários relacionados com o objeto do CONTRATO.
- i) Manter durante toda a execução dos serviços, em compatibilidade com as obrigações por ele assumidas, todas as condições de habilitação e qualificação exigidas na licitação.
- l) Respeitar as normas de segurança e medicina do trabalho, previstas na Consolidação das Leis do Trabalho e legislação pertinente;
- m) Prestar os serviços de acordo com os encargos propostos no Projeto Básico de engenharia parte integrante do presente Edital, com as exigências da fiscalização, atentando sempre para as normas da Associação Brasileira de Normas Técnicas (ABNT).
- n) Responsabilizar-se pela conformidade, adequação, desempenho e qualidade dos serviços e bens, bem como de cada material, matéria-prima ou componente individualmente considerado, mesmo que não sejam de sua fabricação, garantindo seu perfeito desempenho;

CLÁUSULA SÉTIMA - DAS CONDIÇÕES ESPECIAIS DO CONTRATO

7.1- A Contratada deverá utilizar na execução dos serviços, funcionários contratados ou terceirizados, bem como equipamentos de sua propriedade, sendo vedada a utilização de funcionários (servidores ou terceirizados da PMS), e equipamentos de propriedade da PMS.

7.1.1 – DA EXECUÇÃO DOS SERVIÇOS

Os serviços serão executados de acordo com a determinação / orientação da fiscalização da PMS, seguindo sempre o Orçamento previamente autorizado pela Contratante e em estrita obediência ao Caderno de Encargos e as exigências da Ordem de Serviço específica.

7.1.2- QUANTIDADE DE SERVIÇOS

Cada ordem de serviços específica explicitará os serviços a serem executados, especificando-os e quantificando-os em Planilha Orçamentária que servirá de base para as medições.

7.1.3- MEDIÇÃO E FORMA DE PAGAMENTO DOS SERVIÇOS

7.1.3.1 – Medição dos Serviços - Os serviços serão medidos mensalmente pela fiscalização.

7.1.3.1.1 - Os preços unitários serão os constantes da proposta de preços da empresa vencedora da licitação.

7.1.3.2 – Forma de Pagamento

7.1.3.2.1 – A Secretaria pagará à contratada, pelos serviços contratados e executados, os preços integrantes da proposta aprovada, ressalvada a incidência de reajustamento. Fica expressamente estabelecido que no preço global estão incluídos todos os custos diretos e indiretos para a execução dos serviços, de acordo com as condições previstas neste Edital e demais documentos da licitação, constituindo assim sua única remuneração pelos trabalhos contratados e executados.

7.1.4- EXECUÇÃO DE SERVIÇOS IMPREVISTOS



A empresa obriga-se a executar todos os Serviços necessários ao objeto especificado na Cláusula Segunda. No caso de serviço imprevisto, não constante de sua planilha orçamentária proposta, se procederá para pagamento da seguinte maneira:

a) Serviços constantes da Tabela de Preços Unificada – Seinfra e/ou Composição Própria.

Pelos seus respectivos preços unitários referidos na Tabela do mês do orçamento e da proposta, multiplicado pelo fator “K”, resultado da seguinte Fórmula:

$$K = \frac{VPG}{VOB}$$

Onde:

VPG= Valor da Proposta ganhadora

VOB= Valor do Orçamento Básico

O valor do K será parte integrante do Contrato

7.1.5. DA FISCALIZAÇÃO

A fiscalização será da Secretaria do Município de Solonópolis.

Todos os problemas advindos de cada Ordem de Serviço serão tratados inicialmente com a Fiscalização e posteriormente, se não houver solução compatível, com o (a) Secretário (a).

7.1.6. A Contratada deverá se limitar a execução dos serviços especificados na Ordem de Serviços, sob pena de executar e não receber.

CLÁUSULA OITAVA - SUBCONTRATAÇÕES DOS SERVIÇOS

8.1. Os serviços objeto desta licitação somente poderão ser subcontratados com autorização da PMS.

CLÁUSULA NONA – DAS ALTERAÇÕES

9.1. O presente Contrato poderá ser alterado, com as devidas justificativas, mediante termo aditivo ou subtrativo, nos termos da Lei Federal n.º 8.666/93.

9.2. Nenhum acréscimo ou supressão poderá exceder os limites estabelecidos na lei.

CLÁUSULA DÉCIMA - DAS SANÇÕES

10.1. A Contratada sujeitar-se-á, em caso de inadimplemento de suas obrigações, sem prejuízo de outras sanções legais e da responsabilidade civil e criminal, às seguintes multas, que serão aplicadas de modo cumulativo, independente de seu número, com base nas violações praticadas durante a execução desse contrato:

- 0,05% (cinco centésimos por cento) sobre o valor da etapa, por dia que esta exceder o prazo de entrega previsto no cronograma físico, salvo quanto ao último prazo parcial, cuja multa será compreendida na penalidade por inobservância do prazo global;

- 0,1% (um décimo por cento) do valor do contrato, por dia que exceder ao prazo sem que os serviços estejam concluídos;

- 20% (vinte por cento) do valor total do Contrato, na hipótese de rescisão do Contrato por culpa da Contratada, sem prejuízos de outras penalidades previstas em lei;

- 0,0001% (um décimo milésimo por cento) sobre o valor global do Contrato por descumprimento às recomendações estabelecidas neste Edital ou no Contrato, conforme o caso;

- 10% (dez por cento) do valor global do Contrato, se a Contratada transferir a execução dos serviços a terceiros, no todo ou em parte, sem prévia autorização escrita da Secretaria;

- 5% (cinco por cento) sobre o valor do Contrato, se a Contratada deixar de atender às recomendações de ordem técnica emitidas pela ADMINISTRAÇÃO MUNICIPAL.

10.2. A contratada sujeitar-se-á, ainda, no caso de inexecução total ou parcial do Contrato:

- Advertência;

- Multa de 20% (vinte por cento) na forma prevista no edital;



- Suspensão temporária de participação em licitação e impedimento de contratar com a Administração Municipal por prazo não superior a 2 (dois) anos;
 - Declaração de inidoneidade para licitar ou contratar com a Administração Pública enquanto perdurar os motivos determinantes da punição ou até que seja promovida a reabilitação da Contratada, que será concedida sempre que esta ressarcir a Contratante pelos prejuízos resultantes e após decorrido o prazo da sanção aplicada com base no item anterior.
 - Impedimento de licitar e contratar com a União, Estados, Distrito Federal ou Municípios, pelo prazo de até 5 (cinco) anos.
- 10.3. A aplicação de qualquer das penalidades previstas realizar-se-á em processo administrativo que assegurará o contraditório e a ampla defesa observando-se o procedimento previsto na Lei nº 8.666, de 1993, e subsidiariamente na Lei nº 9.784, de 1999.

CLÁUSULA DÉCIMA PRIMEIRA- DA RESCISÃO CONTRATUAL

- 11.1. A inexecução total ou parcial do contrato enseja a sua rescisão, com as consequências contratuais, previstas no instrumento convocatório e as previstas em lei ou regulamento.
- 11.2. Além da aplicação das sanções já previstas, o presente contrato ficará rescindido de pleno direito, dependente de notificação judicial ou extrajudicial, sem que assista à Contratada o direito de reclamar indenizações relativas às despesas decorrentes de encargos provenientes da sua execução, ocorrendo quaisquer infrações às suas cláusulas e condições ou nas hipóteses previstas na Legislação, na forma do artigo 78 da Lei 8.666/93.
- 11.3. O procedimento de rescisão observará os ditames previstos nos artigos 79 e 80 da Lei de Licitações.

CLÁUSULA DÉCIMA SEGUNDA – DAS DISPOSIÇÕES GERAIS

- 12.1. O CONTRATADO se obriga a manter, durante toda a execução do contrato, em compatibilidade com as obrigações por ele assumidas, todas as condições de habilitação e qualificação exigidas na licitação.
- 12.2. O presente Contrato tem seus termos e sua execução vinculada ao Edital de Licitação e à proposta licitatória.
- 12.3. O CONTRATANTE se reserva o direito de fazer uso de qualquer das prerrogativas dispostas no artigo 58 da Lei n.º 8.666/93, alterada e consolidada.
- 12.4. A inadimplência do CONTRATADO com referência aos encargos trabalhistas, previdenciários, fiscais e comerciais não transfere ao CONTRATANTE a responsabilidade por seu pagamento, nem poderá onerar o objeto do Contrato ou restringir a regularização e o uso dos serviços pela Administração.
- 12.5. A Administração rejeitará, no todo ou em parte, o serviço executado em desacordo com os termos do Processo Licitatório e deste contrato.
- 12.6. Integram o presente contrato, independente de transcrição, todas as peças que formam o procedimento licitatório e a proposta adjudicada.
- 12.7. A Contratada se obriga a efetuar, caso solicitado pela Contratante, testes previstos nas normas da ABNT, para definir as características técnicas de qualquer equipamento, material ou serviço a ser executado.
- 12.8. As ligações provisórias que se fizerem necessárias para a execução dos serviços, bem como a obtenção de licenças e alvarás, correrão por conta da Contratante.

CLÁUSULA DÉCIMA TERCEIRA – DOS CASOS OMISSOS

- 13.1. Os casos omissos serão decididos pela CONTRATANTE, segundo as disposições contidas na Lei nº 8.666, de 21 de junho de 1993, e demais normas de licitações e contratos administrativos e, subsidiariamente, segundo as disposições contidas na Lei nº 8.078, de 1990 - Código de Defesa do Consumidor - e normas e princípios gerais dos contratos.

CLÁUSULA DÉCIMA QUARTA – DO FORO

- 14.1. As partes elegem o foro da comarca de Solonópole - CE, como o único competente para dirimir quaisquer dúvidas oriundas deste CONTRATO, com expressa renúncia de qualquer outro, por mais privilegiado que seja.



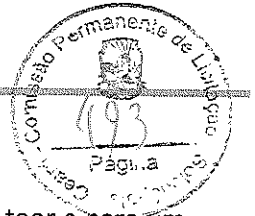

E por estarem assim justos e contratados, assinam o presente instrumento em 03 (três) vias de igual teor e para um só fim de direito, na presença das testemunhas adiante nomeadas, que a tudo assistiram, na forma da lei.

SOLONÓPOLE-CE, _____ de _____ de _____.

MUNICÍPIO DE SOLONÓPOLE
<Nome do(a) Secretário(a) Gestor>
Secretário Municipal
Secretaria de EDUCAÇÃO
CONTRATANTE

<Nome da Empresa>
<NOME DO REPRESENTANTE>
CONTRATADA

TESTEMUNHAS:

1. _____ CPF: _____

2. _____ CPF: _____





AVISO DE LICITAÇÃO
TOMADA DE PREÇOS Nº 2022.04.11.02-TP

A Comissão Permanente de Licitação da Prefeitura Municipal de Solonópole, torna público, para conhecimento dos interessados, que no próximo dia **03 de Maio de 2022**, às **08:00h**, estará realizando licitação, na modalidade **TOMADA DE PREÇOS**, tombado sob o nº **2022.04.11.02-TP**, critério de julgamento **MENOR PREÇO GLOBAL**, com fins a **CONTRATAÇÃO DE EMPRESA PARA EXECUTAR SERVIÇOS DE CONSTRUÇÃO DE ESCOLA DE 06 (SEIS) SALAS E AULA, PADRÃO FNDE, NA SEDE DO MUNICÍPIO DE SOLONÓPOLE/CE, TUDO CONFORME ESPECIFICAÇÕES CONTIDAS NO PROJETO BÁSICO/TERMO DE REFERÊNCIA EM ANEXO**, o qual se encontra na íntegra na Sede da Comissão, situada a Rua Dr. Queiroz Lima, 330 - Centro - Solonópole - Ceará, assim como no portal do TCE-CE: <https://licitacoes.tce.ce.gov.br>. Maiores informações no endereço citado ou pelo fone 88. 3518.1387 ou e-mail: licita.solonopole@gmail.com, no horário de 07:30h às 11:30h. Solonópole-CE, 12 de Abril de 2022. **Gerusa Dantas Vieira**, Presidente da CPL.

PUBLICAR NOS SEGUINTES VEÍCULOS DE COMUNICAÇÃO NO DIA 13 DE ABRIL DE 2022:

- ✓ DIÁRIO OFICIAL DO ESTADO DO CEARÁ;
- ✓ JORNAL DE GRANDE CIRCULAÇÃO
- ✓ DIÁRIO OFICIAL DA UNIAO



EXTRATO DE CONTRATO

CONTRATO Nº 116/2022-SMS

Extrato do Contrato Nº 0116/2022-SMS. Contratante: Prefeitura Municipal de Sobral, representada pela Secretaria Municipal da Saúde. CONTRATADA: SINERGIA FARMACEUTICA LTDA, CNPJ: 35.186.943/0001-35. Da Fundamentação: O presente contrato tem como fundamento o edital do Pregão Eletrônico Nº 028/2021 e Ata de Registro de Preço Nº 031/2021 seus anexos, os preceitos do direito público, e a Lei Federal nº 8.666/1993, com suas alterações, e, ainda, outras leis especiais necessárias ao cumprimento de seu objeto. Objeto: Constitui objeto deste contrato a aquisição de medicamentos para a atenção secundária (lista padronizada) destinados às unidades de saúde da Secretaria Municipal da Saúde, de acordo com as especificações e quantitativos previstos no Anexo I - Termo de Referência do edital e na proposta da Contratada. Modalidade: Pregão Eletrônico Nº 028/2021. Dos Preços e do Reajustamento: O preço contratual global importa na quantia de R\$ 3.510,00 (Três mil e quinhentos e dez reais). Prazo de Vigência e Execução: O prazo de vigência do contrato será de 12 (doze) meses, contado a partir da sua publicação. Data da Assinatura: 12 de abril de 2022. Signatários: Representante da Contratante: Regina Célia Carvalho da Silva. Representante da Contratada: Luiz Eduardo dos Santos Araújo, Rafael Gondim Vilarouca - Coordenador Jurídico da SMS.

EXTRATO DE CONTRATO

CONTRATO Nº 25/2022 - SECJEL

Extrato do Contrato Nº 025/2022 - SECJEL - Processo SPU Nº P189346/2022. Contratante: Prefeitura Municipal de Sobral, através da Secretaria da Juventude, Esporte e Lazer. CONTRATADA: R. R. PORTELA CONSTRUÇÕES E LOCAÇÃO DE VEÍCULOS LTDA, pessoa jurídica inscrita no CNPJ sob o Nº 14.858.301/0001-55. Objeto: Contratação de empresa especializada para a Construção de Campo de Futebol no distrito de Boqueirão no município de Sobral/CE. Fundamentação Legal: Art. 24, inciso XI, e o Art. 26, inciso II, da Lei Nº 8.666/1993. Modalidade: Dispensa Nº DP22004 - SECJEL. Valor Global: R\$ 292.327,15 (Duzentos e noventa e dois mil e trezentos e vinte e sete reais e quinze centavos). Dotação Orçamentária: 22.01.27.812.0451.1404.44905100.1700000000. Prazo de Vigência: O prazo de execução dos serviços e de vigência do contrato será de 180 (cento e oitenta) dias, contados a partir do 5º (quinto) dia útil após a emissão da Ordem de Serviço, nos termos da Lei Nº 8.666/1993. Data da Assinatura: Sobral-CE, 12/04/2022. Signatários: Eugênio Parceli Sampaio Silveira - Secretário da Juventude, Esporte e Lazer e o Sr. Francisco Renan de Azevedo Portela - Representante da R. R. Portela Construções e Locação de Veículos LTDA. Lucas Loiola Aragão - Coordenador Jurídico da SECJEL.

EXTRATO DE CONTRATO

CONTRATO Nº 113/2022-SMS

Extrato do Contrato Nº 0113/2022-SMS. Contratante: Prefeitura Municipal de Sobral, representada pela Secretaria Municipal da Saúde. CONTRATADA: CIRÚRGICA BRASIL DISTRIBUIDORA DE MEDICAMENTOS LTDA, CNPJ sob o Nº 40.788.766/0001-05. Da Fundamentação: O presente contrato tem como fundamento o edital do Pregão Eletrônico Nº 192/2021, A.R.P. Nº 017/2022 - SMS e seus anexos, os preceitos do direito público, e a Lei Federal nº 8.666/1993, com suas alterações, e, ainda, outras leis especiais necessárias ao cumprimento de seu objeto. Objeto: Constitui objeto deste contrato a aquisição de medicamentos destinados aos hospitais intervencionados pelo Município de Sobral e Unidades Básicas de Saúde, visando o enfrentamento ao novo coronavírus (COVID-19), para atender as demandas desta Secretaria, de acordo com as especificações e quantitativos previstos no Anexo I - Termo de Referência do edital e na proposta da Contratada. Modalidade: Pregão Eletrônico Nº 192/2021, A.R.P. Nº 017/2022 - SMS. Valor Global: R\$ 17.146,00 (Dezessete mil cento e quarenta e seis reais). Prazo de Vigência: o prazo de vigência contratual será de 12 (doze) meses, contados a partir da sua publicação. Signatários: Representante da Contratante: Regina Célia Carvalho da Silva. Representante da Contratada: Maria do Carmo de Lima e Silva. Data da Assinatura: 12 de abril de 2022. Rafael Gondim Vilarouca - Coordenador Jurídico da SMS.

EXTRATO DE CONTRATO

CONTRATO Nº 24/2022 - SECJEL

Extrato do Contrato Nº 024/2022 - SECJEL - Processo SPU Nº P186715/2022. Contratante: Prefeitura Municipal de Sobral, através da Secretaria da Juventude, Esporte e Lazer. CONTRATADA: R. R. PORTELA CONSTRUÇÕES E LOCAÇÃO DE VEÍCULOS LTDA, pessoa jurídica inscrita no CNPJ sob o Nº 14.858.301/0001-55. Objeto: Contratação de empresa especializada para a Construção de Campo de Futebol no distrito de Bonfim no município de Sobral/CE. Fundamentação Legal: Art. 24, inciso XI, e o Art. 26, inciso II, da Lei Nº 8.666/1993. Modalidade: Dispensa Nº DP22003 - SECJEL. Valor Global: R\$ 262.325,22 (Duzentos e sessenta e dois mil e trezentos e vinte e cinco reais e vinte e dois centavos). Dotação Orçamentária: 22.01.27.812.0451.1404.44905100.1700000000. Prazo de Vigência: O prazo de execução dos serviços e de vigência do contrato será de 180 (cento e oitenta) dias, contados a partir do 5º (quinto) dia útil após a emissão da Ordem de Serviço, nos termos da Lei Nº 8.666/1993. Data da Assinatura: Sobral-CE, 12/04/2022. Signatários: Eugênio Parceli Sampaio Silveira - Secretário da Juventude, Esporte e Lazer e o Sr. Francisco Renan de Azevedo Portela - Representante da R. R. Portela Construções e Locação de Veículos LTDA. Lucas Loiola Aragão - Coordenador Jurídico da SECJEL.

EXTRATO DE CONTRATO

CONTRATO Nº 114/2022-SMS

Extrato do Contrato Nº 0114/2022-SMS. Contratante: Prefeitura Municipal de Sobral, representada pela Secretaria Municipal da Saúde. CONTRATADA: A M DE SOUSA PAPELARIA-ME, CNPJ: 35.027.861/0001-48. Da Fundamentação: O presente contrato tem como fundamento o edital do Pregão Eletrônico Nº 132/2021, Ata de Registro de Preço Nº 015/2022 e seus anexos, os preceitos do direito público, e a Lei Federal nº 8.666/1993, com suas alterações, e, ainda, outras leis especiais necessárias ao cumprimento de seu objeto. Objeto: Constitui objeto deste contrato a aquisição de equipamentos de informática I destinados às unidades de Saúde da Secretaria Municipal de Sobral, de acordo com as especificações e quantitativos previstos no Anexo I - Termo de Referência do edital e na proposta da Contratada. Modalidade: Pregão Eletrônico nº 132/2021. Dos Preços e do Reajustamento: O preço contratual global importa na quantia de R\$ 24.525,00 (Vinte e quatro mil e quinhentos e vinte e cinco reais). Prazo de Vigência e Execução: O prazo de vigência do contrato será de 12 (doze) meses, contado a partir da sua publicação. Data da Assinatura: 12 de abril de 2022. Signatários: Representante da Contratante: Regina Célia Carvalho da Silva. Representante da Contratada: Ana Maria de Sousa. Rafael Gondim Vilarouca - Coordenador Jurídico da SMS.

AVISO DE DISPENSA DE LICITAÇÃO Nº DP22004 - SECJEL

Extrato de Dispensa de Licitação - Processo SPU Nº P189346/2022 - Dispensa de Licitação Nº DP22004 - SECJEL. Objeto: Contratação de empresa especializada para Construção de Campo de Futebol no distrito de Boqueirão no município de Sobral/CE. Fundamentação Legal: Art. 24, inciso XI, e o Art. 26, inciso II, da Lei Nº 8.666/1993. CONTRATADA: R. R. PORTELA CONSTRUÇÕES E LOCAÇÃO DE VEÍCULOS LTDA, pessoa jurídica inscrita no CNPJ sob o Nº 14.858.301/0001-55. Valor Global: R\$ 292.327,15 (Duzentos e noventa e dois mil e trezentos e vinte e sete reais e quinze centavos). Dotação Orçamentária: 22.01.27.812.0451.1404.44905100.1700000000.

Sobral - CE, 12 de Abril de 2022.
EUGÊNIO PARCELI SAMPAIO SILVEIRA
Secretário da Juventude, Esporte e Lazer

EXTRATO DE DISPENSA DE LICITAÇÃO

DISPENSA DE LICITAÇÃO Nº DP22003 - SECJEL

Extrato de Dispensa de Licitação - Processo SPU Nº P186715/2022 - Dispensa de Licitação Nº DP22003 - SECJEL. Objeto: Contratação de empresa especializada para a Construção de Campo de Futebol no distrito de Bonfim no município de Sobral/CE. Fundamentação Legal: Art. 24, inciso XI, e o Art. 26, inciso II, da Lei Nº 8.666/1993. CONTRATADA: R. R. PORTELA CONSTRUÇÕES E LOCAÇÃO DE VEÍCULOS LTDA, pessoa jurídica inscrita no CNPJ sob o Nº 14.858.301/0001-55. Valor Global: R\$ 262.325,22 (Duzentos e sessenta e dois mil e trezentos e vinte e cinco reais e vinte e dois centavos). Dotação Orçamentária: 22.01.27.812.0451.1404.44905100.1700000000. Sobral - CE, 12 de Abril de 2022. Eugênio Parceli Sampaio Silveira - Secretário da Juventude, Esporte e Lazer.

AVISO DE LICITAÇÃO

CONCORRÊNCIA PÚBLICA Nº CP22004 - SEINFRA

Comissão Permanente de Licitação. Data de Abertura: 16/05/2022 às 09h (Horário de Brasília). OBJETO: Contratação de empresa especializada para execução da construção de pavimentação em pedra tosca em diversos distritos, no município de Sobral - CE. Modalidade: Edital de Concorrência Pública Nº CP22004 - SEINFRA. Valor do Edital: Gratuito. INFORMAÇÕES: Site: <http://licitacoes.sobral.ce.gov.br> e à Rua Viriato de Medeiros, N° 1.250, 4º andar. Fone: (88) 3677-1146.

Sobral-CE, 12 de abril de 2022.
KARMELINA MARJORIE NOGUEIRA BARROSO
Presidente

AVISO DE LICITAÇÃO

TOMADA DE PREÇOS Nº TP22009 - SEINFRA

Comissão Permanente de Licitação. Data de Abertura: 02/05/2022 às 09h (Horário de Brasília). OBJETO: Contratação de empresa especializada para execução de reforma da Usina de Asfalto, no município de Sobral/CE. Modalidade: Edital de Tomada de Preços Nº TP22009 - SEINFRA. Valor do Edital: Gratuito. INFORMAÇÕES: Site: <http://licitacoes.sobral.ce.gov.br> e Rua Viriato de Medeiros, N° 1.250, 4º andar, Centro. Fone: (88) 3677-1157 e 1146.

Sobral-CE, 12 de abril de 2022.
KARMELINA MARJORIE NOGUEIRA BARROSO
Presidente

AVISO DE LICITAÇÃO

TOMADA DE PREÇOS Nº TP22010 - SEINFRA

Comissão Permanente de Licitação. Data de Abertura: 03/05/2022 às 09h (Horário de Brasília). OBJETO: Contratação de empresa especializada na reforma da ponte Dr. José Euclides Ferreira Gomes Júnior, no Município de Sobral/CE. Modalidade: Edital de Tomada de Preços Nº TP22010 - SEINFRA. Valor do Edital: Gratuito. INFORMAÇÕES: Site: <http://licitacoes.sobral.ce.gov.br> e Rua Viriato de Medeiros, N° 1.250, 4º andar, Centro. Fone: (88) 3677-1157 e 1146.

Sobral-CE, 12 de abril de 2022.
KARMELINA MARJORIE NOGUEIRA BARROSO
Presidente

PREFEITURA MUNICIPAL DE SOLONÓPOLE

AVISO DE LICITAÇÃO

TOMADA DE PREÇOS Nº 2022.04.11.02-TP

A Comissão Permanente de Licitação da Prefeitura Municipal de Solonópole, torna público, para conhecimento dos interessados, que no próximo dia 03 de Maio de 2022, às 08:00h, estará realizando licitação, na modalidade Tomada de Preços, tombado sob o Nº 2022.04.11.02-TP, critério de julgamento menor preço global, com fins a contratação de empresa para executar serviços de construção de escola de 06 (seis) salas e aula, Padrão FNDE, na sede do Município de Solonópole/CE, tudo conforme especificações contidas no projeto básico/termo de referência em anexo, o qual se encontra na íntegra na Sede da Comissão, situada a Rua Dr. Queiroz Lima, 330 - Centro - Solonópole - Ceará, assim como no portal do TCE-CE: <https://licitacoes.tce.ce.gov.br>. Maiores informações no endereço citado ou pelo fone 88. 3518.1387 ou e-mail: licita.solonopole@gmail.com, no horário de 07:30h às 11:30h.

Solonópole-CE, 12 de abril de 2022.
GERUSA DANTAS VIEIRA
Presidente da CPL

PREFEITURA MUNICIPAL DE TABULEIRO DO NORTE

AVISO DE LICITAÇÃO

TOMADA DE PREÇOS Nº 24.01.02/2022-SE05P

Objeto: CONTRATAÇÃO DE OBRAS E SERVIÇOS DE ENGENHARIA PARA RECUPERAÇÃO DE ESTRADA VICINAL NA LOCALIDADE DE GADO BRAVO A LAGOA DO PEIXE. Tipo: menor preço global. A comissão comunica aos interessados que no dia 03 de maio de 2022, às 09h00min na sala da comissão de licitação, localizada à Rua Padre Clécio, 4605, São Francisco, Tabuleiro do Norte/CE, estará recebendo os envelopes de habilitação e proposta de preços. Maiores informações através do email: licitacaotabuleiro@gmail.com.

Tabuleiro do Norte/CE, 12 de abril de 2022.
ANTÔNIO JEAN DA SILVA
Presidente da Comissão

PREFEITURA MUNICIPAL DE TEJUÇUOCA

AVISO DE LICITAÇÃO

PREGÃO ELETRÔNICO Nº 2022.03.21.01 - PE - FMS

A Comissão de Pregão da Prefeitura Municipal de Tejuçuoca, localizada na Rua Mamede Rodrigues Teixeira, 489, Centro, torna público o Edital de Pregão Eletrônico Nº 2022.03.21.01 - PE - FMS, cujo objeto é contratação de serviços técnicos especializados complementares de saúde para atender às necessidades da Secretaria Municipal de Saúde do Município de Tejuçuoca/CE. O referido Edital estará à disposição dos interessados e poderá ser adquirido através do site do TCE <https://licitacoes.tce.ce.gov.br/> e www.bll.org.br a partir da data desta publicação. A sessão pública se realizará no dia 28 de Abril de 2022 às 09 horas, Data do Início de Cadastro de Proposta de Preços: a partir de 13 de Abril de 2022 a partir das 09:00 horas (horário de Brasília); Data da Disputa de Preços: 28 de Abril de 2022 às 09:00 horas; Local: Bolsa de Licitações do Brasil - BLL www.bll.org.br.

Tejuçuoca/CE, 12 de abril de 2022.
FRANCISCO DAVID MENDES PINTO
Pregoeiro



Estado do Ceará - Prefeitura Municipal de Assaré - Aviso de Licitação - Pregão Eletrônico Nº 2022.04.12.1. A Pregoeira Oficial do Município de Assaré/CE torna público que será realizado Certame Licitatório na modalidade Pregão Eletrônico - Objeto: Aquisição de gêneros alimentícios complementares destinados ao Programa de Alimentação Escolar do Município de Assaré/CE, conforme especificações constantes no Instrumento Convocatório. Início de acolhimento das propostas: 14 de abril de 2022 a partir das 17:00 horas. Abertura das propostas: 29 de abril de 2022 às 08:30 horas. Início da sessão e disputa de preços: 29 de abril de 2022 às 09:00 horas - através do site www.comprassare.com.br. Os interessados poderão obter o texto integral do Edital através dos endereços eletrônicos: www.comprassare.com.br e www.tce.ce.gov.br, ou no Setor de Licitações da Prefeitura situada à Rua Dr. Paiva, nº 415, Vila Mota Assaré - Ceará no horário de 08:00 às 12:00hrs. Informações pelo telefone (88) 3535-1613. Assaré/CE, 12 de abril de 2022. Mickaelly Lohane Moraes Tributino - Pregoeira Oficial do Município.

*** **

Estado do Ceará - Prefeitura Municipal de Solonópole - Aviso de Licitação - Tomada de Preços Nº 2022.04.11.02-TP. A Comissão Permanente de Licitação da Prefeitura Municipal de Solonópole, torna público, para conhecimento dos interessados, que no próximo dia 03 de Maio de 2022, às 08:00h, estará realizando licitação, na modalidade Tomada de Preços, tombado sob o nº 2022.04.11.02-TP, critério de julgamento menor preço global, com fins a contratação de empresa para executar serviços de construção de escola de 06 (seis) salas e aula, Padrão FNDE, na sede do Município de Solonópole/CE, tudo conforme especificações contidas no projeto básico/termo de referência em anexo, o qual se encontra na íntegra na Sede da Comissão, situada a Rua Dr. Queiroz Lima, 330 - Centro - Solonópole - Ceará, assim como no portal do TCE-CE: <https://licitacoes.tce.ce.gov.br>. Maiores informações no endereço citado ou pelo fone 88. 3518.1387 ou e-mail: licita.solonopole@gmail.com, no horário de 07:30h às 11:30h. Solonópole-CE, 12 de Abril de 2022. Gerusa Dantas Vieira - Presidente da CPL.

*** **

Estado do Ceará - Prefeitura Municipal de Ipueiras - Aviso de Licitação. A Presidente da Comissão Permanente de Licitação vem informar que será realizado no dia 03 de Maio de 2022 às 09h00min, no auditório da Prefeitura Municipal de Ipueiras - CE, situado no Parque da Cidade José Costa Matos, 01, Centro, licitação na modalidade Tomada de Preços nº 004/22-TP-OBRAS, tipo menor preço, cujo objeto versa sobre pavimentação em pedra tosca e drenagem superficial em meio fio de concreto, em ruas da localidade de Lagoa dos Veados no Município de Ipueiras-CE. O referido Edital poderá ser adquirido a partir da data desta publicação, no horário de 07:00hs às 11:00hs, 13:00hs às 17:00hs expediente ao público ou pelo portal do TCE-CE: <http://www.tce.ce.gov.br/licitacoes>. Ipueiras/CE, 12 de Abril de 2022. Cecília Gabriely Soares Carvalho - Presidente Da Comissão Permanente De Licitação.

*** **

Estado do Ceará - Prefeitura Municipal de Lavras da Mangabeira - Extrato de Contrato - Pregão Eletrônico nº 2021.12.13.1. Partes: o Município de Lavras da Mangabeira, através da Secretaria Municipal de Educação Básica e a empresa NPM Comercial De Combustíveis LTDA. Objeto: Aquisição de combustíveis (gasolina comum e óleo diesel S-10), destinados ao atendimento das necessidades dos veículos vinculados à Secretaria Municipal de Educação Básica de Lavras da Mangabeira/CE. Valor Total Estimado do Contrato: R\$ 672.400,00 (seiscentos e setenta e dois mil e quatrocentos reais), com percentual de desconto ofertado de 7,10% (sete vírgula dez por cento) para o Lote 01 e de 6,03% (seis vírgula zero três por cento), para o Lote 02, a ser pago em conformidade com fornecimento dos combustíveis efetivamente consumidos, deduzido o percentual de desconto ofertado pela contratada. Vigência Contratual: até 31/12/2022. Signatários: Georgia Macedo Gonçalves e Inácio Alves de Sousa Neto. Data de Assinatura do Contrato: 04 de janeiro de 2022.

*** **

ESTADO DO CEARÁ - PREFEITURA MUNICIPAL DE CRATO - RESULTADO DO JULGAMENTO DA PROPOSTA DE PREÇO - TOMADA DE PREÇO Nº. 2022.02.03.2. Objeto: Contratação dos serviços de engenharia para construção, revitalização e reforma da praça Francisco Sá, no município de Crato/CE, através do contrato de repasse nº 899558/2020/MTUR/CAIXA, celebrado entre o Ministério do Turismo/ Caixa Econômica Federal e o município de Crato/CE. A comissão permanente de licitação da PMC torna público para fins de intimação e conhecimento dos interessados, o resultado do julgamento da fase de proposta de preço. Propostas classificadas: ROMA CONSTRUTORA EIRELI ME, CNPJ: 21.725.552/0001-37. A presidente em comum acordo com os membros proclamou vencedora do certame por apresentar menor preço global ROMA CONSTRUTORA EIRELI ME, CNPJ: 21.725.552/0001-37. Em face dos resultados, fica aberto o prazo recursal de 05 (cinco) dias úteis, previsto no art. 109, inciso I, alínea "b" da lei federal nº. 8.666/93 e suas alterações posteriores, contados a partir da publicação do presente aviso. Maiores informações através do telefone (88)3521.9600 das 08h00min às 14:00 horas (horário local). Crato-CE, 11 de abril de 2022 - Valéria do Carmo Moura - Presidente da CPL/PMC.

*** **

ESTADO DO CEARÁ - PREFEITURA MUNICIPAL DE CRATO - AVISO DE ABERTURA DE PRAZO PARA CONTRARRAZÕES - CONCORRÊNCIA Nº. 2021.11.19.1. Objeto: Contratação dos serviços de engenharia para pavimentação em pedra tosca em diversas ruas do município de Crato/CE, de acordo com convênio nº 95/2021 e MAPP 679 do Governo do Estado, celebrado entre a superintendência de obras públicas e o município de Crato/CE. A comissão permanente de licitação da PMC torna público e em especial as empresas participantes da licitação em epígrafe que a empresa CLEZINALDO S DE ALMEIDA CONSTRUÇÕES - ME, CNPJ: 22.575.652/0001-97, apresentou recurso administrativo contra sua inabilitação e com fulcro no §3º do art. 109 da lei federal nº 8.666/93, e suas alterações, abre-se o prazo de 05 (cinco) dias úteis para a interposição de contrarrazões pelas empresas participantes. Informamos ainda que o inteiro teor do termo recursal encontra-se disponível com a comissão e no site do tribunal de contas do estado - TCE e no site da prefeitura municipal de Crato/CE. Maiores informações através do telefone (88)3521.9600 das 08h00min às 14:00 horas (horário local). Crato-CE, 12 de abril de 2022. Valéria do Carmo Moura - Presidente da CPL/PMC.

*** **

ESTADO DO CEARÁ - PREFEITURA MUNICIPAL DE ALTANEIRA - AVISO DE JULGAMENTO - PREGÃO ELETRÔNICO Nº 2022.03.22.2. O Pregoeiro Oficial da Prefeitura Municipal de Altaneira/CE, torna público, que fora concluído o julgamento final do Pregão Eletrônico nº 2022.03.22.2, sendo os seguintes: as empresas F. DENILSON F. DE OLIVEIRA-ME, vencedora junto ao lote 01; JOSÉ IRESVAN ARAÚJO-ME, vencedora junto aos lotes 02 e 03; DIGITALPAR INFORMATICA LTDA, vencedora junto ao lote 04, por terem apresentados melhores ofertas, sendo as mesmas declaradas habilitadas por cumprimento integral às exigências do Edital Convocatório. Maiores informações na sede da Comissão de Licitação, sito na Rua Dep. Furtado Leite, 272 - Centro, Altaneira/CE, pelo telefone (88) 92062200, no horário de 08:00 às 12:00 horas. Altaneira/CE, 12 de Abril de 2022. Damião Malaquias de Sousa Junior - Pregoeiro Oficial do Município.

*** **

Estado do Ceará - Prefeitura Municipal de Camocim - Aviso de Licitação - Tomada de Preços Nº 2022.04.07.001. A CPL da Prefeitura Municipal de Camocim/CE, torna público para conhecimento dos interessados, que no próximo dia 03 de maio de 2022, às 09h00min, na Sede da Prefeitura, localizada à Praça Severiano Morel, Centro, Camocim/CE, estará realizando licitação na modalidade Tomada de Preços, do tipo menor preço por empreitada global, tombada sob o N.º 2022.04.07.001, com fins a objeto: contratação de empresa para execução dos serviços de construção das 02 (duas) areinhas, localizadas na sede do Município de Camocim/CE, de acordo com as condições e especificações técnicas contidas no Projeto Básico e anexos. Informações na Sede da CPL, localizada à Praça Severiano Morel, Centro, Camocim/CE, no horário de 08:00 às 12:00h. Camocim/CE, 12 de abril de 2022. Francisca Maurineide Carvalho de Araújo - Presidente da CPL.

*** **

Estado do Ceará - Prefeitura Municipal de Eusébio - Adendo a Ata de Registro de Preços Nº 008/2022 - Processo: Pregão Eletrônico nº 11.001/2022 - Origem: Secretaria de Cultura e Turismo. Objeto: Constitui objeto da presente Ata de Registro de preços para futura e eventual contratação de empresa especializada para a execução de eventos diversos, destinados a Secretaria de Cultura e Turismo do Município de Eusébio/CE. Tipo de Licitação: Menor Preço Global/Lote. O Secretário de Cultura e Turismo comunica aos licitantes e demais interessados que na Ata de Registro de Preços nº 008/2022 - Anexo III - Lotes 08 e 11 do Fornecedor Wonicley Alves Ferreira - ME - CNPJ: 17.338.570/0001-99, publicada no dia 17 de março de 2022 no Diário Oficial do Estado - DOE, onde ocorreram as atencias. Onde se Lê: Lote 08 - Valor Global/Lote: R\$ 133.999,80 (cento e trinta e três mil, novecentos e noventa e nove reais e oitenta centavos); Lote 11 - Valor Global/Lote: R\$ 198.800,00 (cento e noventa e oito mil e oitocentos reais). Leia-se: Lote 08 - Valor Global/Lote: R\$ 183.999,80 (cento e oitenta e três mil, novecentos e noventa e nove reais e oitenta centavos); Lote 11 - Valor Global/Lote: R\$ 198.000,00 (cento e noventa e oito mil reais).

*** **

